



TÜRKİYE
SAĞLIK
İSTATİSTİK
YILLIĞI
1979 - 1981

HEALTH STATISTICS YEARBOOK
OF TURKEY



**TÜRKİYE
SAĞLIK
İSTATİSTİK
YILLIĞI
1979 - 1981**

**HEALTH STATISTICS YEARBOOK
OF TURKEY**

**SAĞLIK VE SOSYAL YARDIM BAKANLIĞI
MINISTRY OF HEALTH AND SOCIAL ASSISTANCE**

**Tanıtma ve İstatistik Birimi
Department of Information and Statistics**

Yayın **No: 498**
Publication

İleri Matbaası Tel: 11 21 22 Ankara — 1983

Ö N S Ö Z

Bu yıllık, Bakanlıkça daha önceden seri olarak yayımlanan Türkiye Sağlık İstatistik Yıllıklarının bir devamı olup 1979-1981 yıllarını kapsamaktadır.

Yurdumuzda mevcut tüm sağlık kurum ve kuruluşlarından derlenerek yayımlanan bu istatistiki yıllıkların amacı, koruyucu ve tedavi edici sağlık hizmetlerinin ülke çapındaki durumunu yansıtmak ve çeşitli kademelerde hizmetlerin yürütülmesi ile ilgili sağlık plan ve programlarının hazırlanmasında yardımcı olmaktır.

Türkçe ve İngilizce olarak hazırlanan bu yıllıkta, başta Sağlık ve Sosyal Yardım Bakanlığı olmak üzere diğer bakanlıklar ve resmi kuruluşlar, Üniversiteler, belediyeler ve özel kişilere ait sağlıkla ilgili kuruluşların çalışmalarına yer verilmiştir. Ayrıca Devlet İstatistik Enstitüsünce derlenen ve yayımlanan nüfus ve ölüm istatistiklerinden de bazı tablolar alınmıştır.

Bu yıllıktaki istatistiki verilerin derlenmesinde katkıda bulunan Bakanlığımız merkez ve taşra örgütleri ile Bakanlığımız dışındaki kuruluşlara teşekkürlerimizi sunmayı görev bilmekteyiz.

Tanıtma ve İstatistik Birimi

F O R E W O R D

This year-book, is the continuation of the Health Statistics Year-Books of Turkey which were published in a series formerly by the Ministry and covers the years of 1979-1981

The aim of these statistical yearbooks issued as collected by all health organizations and establishments present in Turkey, is to reflect the countrywide situation of both the preventive and therapeutic health services and also assist in the arrangement of health plans and programmes concerned with the running of services at different levels.

In this yearbook prepared in Turkish and English, information concerning mainly the activities of the Ministry of Health and Social Assistance as well, the health service activities of other ministries and official establishments, Universities, municipalities and private establishments concerned with health, is included. Also some statistical tables concerning population and mortality statistics collected and published by the State Institute of Statistics have been added to the Yearbook.

On this occasion we feel it duty to express our gratitude to the members of the central and provincial organizations of our Ministry and other organizations outside our Ministry for the assistance contributed in compiling the statistical data mentioned in this Yearbook.

Department of Information
and Statistics

İÇİNDEKİLER — CONTENTS

<u>Tablo</u> <u>No.</u>	<u>Sayfa</u> <u>No.</u>	<u>Table</u> <u>No.</u>	<u>Page</u> <u>No.</u>
TABLolar		TABLES	
1 — GENEL NÜFUS		1 — GENERAL POPULATION	
1-1. Genel Nüfus Sayımları	3	1-1. General population censuses	3
1-2. Nüfusun Yaş Grupları ve Cinsiyete Göre Dağılımı, 1980	3	1-2. Population by age groups and sex, 1980	3
1-3. İllere Göre Şehir ve Köy Nüfusları, İllerin Yüzölçümü ve Nüfus Yoğunluğu, 1980	4	1-3. City and village population by provinces; area and density of population of provinces, 1980	4
1-4. Nüfusun İllere Göre Dağılımı	6	1-4. Distribution of population by provinces	6
1-5. Türkiye Nüfus Araştırması, 1966-67 Verileri	8	1-5. Some data of Turkish Demographic Survey, 1966-67	8
1-6. Bazı Eğitim - Araştırma Sağlık Grup Başkanlıkları Demografik Verileri	9	1-6. Demographic data of some Training and Research Rural Health Districts	9
2 — SAĞLIK İNSAN GÜCÜ		2 — HEALTH MANPOWER	
2-1. Hekim Sayısı	13	2-1. Number of physicians	13
2-2. Hekimlerin Kuruluşlara Göre Dağılımı	13	2-2. Distribution of physicians by establishments	13
2-3. Hekimlerin Bölgelere Göre Dağılımı	14	2-3. Distribution of physicians by regions	14
2-4. Hekimlerin İllere Göre Dağılımı	15	2-4. Distribution of physicians by provinces	15
2-5. Sağlık ve Sosyal Yardım Bakanlığında Çalışan Hekimlerin İllere Göre Dağılımı	17	2-5. Distribution of physicians working at the Ministry of Health by provinces	17
2-6. Uzman Hekimlerin Dallara Göre Dağılımı, 1981	19	2-6. Specialist by fields, 1981	19
2-7. Dış Hekimlerinin Kuruluşlara Göre Dağılımı	20	2-7. Distribution of dentists by establishments	20
2-8. Eczacıların Kuruluşlara Göre Dağılımı	20	2-8. Distribution of pharmacists by establishments	20
2-9. Dış Hekimi ve Eczacıların İllere Göre Dağılımı	21	2-9. Distribution of dentists and pharmacists by provinces	21
2-10. Yardımcı Sağlık Personeli Sayısı	23	2-10. Number of auxiliary health personnel	23
2-11. Yardımcı Sağlık Personelinin Kuruluşlara Göre Dağılımı	23	2-11. Distribution of auxiliary health personnel by establishments	23
2-12. Yardımcı Sağlık Personelinin İllere Göre Dağılımı	24	2-12. Distribution of auxiliary health personnel by provinces	24

<u>Tablo</u> <u>No.</u>	<u>Sayfa</u> <u>No.</u>
3 — SAĞLIK PERSONELİ YETİŞTİREN FAKÜLTE VE OKULLAR	
3-1. Tıp Fakülteleri Öğrenci ve Mezun Sayısı	29
3-2. Diş Hekimliği Fakülte ve Yüksek Okulları Öğrenci ve Mezun Sayıları	31
3-3. Eczacılık Fakülte ve Yüksek Okulları Öğrenci ve Mezun Sayıları ...	32
3-4. Diğer Yüksek Sağlık Okulları	33
3-5. Yardımcı Sağlık Personeli Yetiştiren Okullar Öğrenci ve Mezun Sayıları	35
3-6. Meslek Liselerindeki Öğrencilerin Bölümlere ve Sınıflara Göre Dağılımı.	36
3-7. Sağlık Meslek Liselerinden Mezun Olan Öğrencilerin Bölümlere Göre Dağılımı	37
3-8. Sağlık Meslek Liseleri ve Okullarındaki Öğrencilerin Yatılı ve Gündüzlü Olarak Dağılımı	37
4 — HASTANE İSTATİSTİKLERİ	
4-1. Hastanelerin Dallara Göre Çalışmaları	40
4-2. Hastanelerin Kuruluşlara Göre Çalışmaları	42
4-3. Sağlık ve Sosyal Yardım Bakanlığına Bağlı Hastanelerin Dallara Göre Çalışmaları	44
4-4. S.S.Y.B. Dışındaki Kuruluşlara Bağlı Hastanelerin Dallara Göre Çalışmaları	46
4-5. Hastanelerin İllere Göre Çalışmaları	48
4-6. S.S.Y.B.'na Bağlı Hastanelerin İllere Göre Çalışmaları	54
4-7. Tüm Hastanelere Yatanların 17 Hastalık Grubuna Dağılımı	60
4-8. Türkiye'de Tüm Hastanelere Yatanların 150 Hastalık Nedenine (A LİSTESİNE) Göre Genel Dağılımı	64
4-9. S.S.Y.B.'na Bağlı Hastanelere Yatanların 150 Hastalık Nedenine (A LİSTESİNE) Göre Genel Dağılımı	94

<u>Table</u> <u>No.</u>	<u>Page</u> <u>No.</u>
3 — FACULTIES AND SCHOOLS FOR HEALTH PERSONNEL	
3-1. Number of students and graduates of medical schools	29
3-2. Number of students and graduates of dentistry schools	31
3-3. Number of students and graduates of pharmacy schools	32
3-4. Other higher health schools	33
3-5. Number of students and graduates of auxiliary health personnel schools	35
3-6. Distribution of students in Health professional high schools by branches and classes	36
3-7. Distribution of graduates from health professional high schools by branches	37
3-8. Distribution of students in health professional high schools and health schools by boarding and day - students	37
4 — HOSPITALS STATISTICS	
4-1. Activities of hospitals by branches	40
4-2. Activities of hospitals by organizations	42
4-3. Hospital activities of the Ministry of Health and Social Assistance by branches	44
4-4. Activities of hospitals belonging other organizations out of the Ministry of Health and Social Assistance	46
4-5. Hospital activities by provinces ...	48
4-6. Activities of hospitals of the Ministry of Health and Social Assistance	54
4-7. Distribution of in-patients in all hospitals by the 17 diseases groups	60
4-8. General distribution of patients by the list of 150 causes (LIST A) at the all hospitals in Turkey	64
4-9. Distribution of in-patients by the list of 150 causes (LIST A) at the hospitals of the Ministry of Health and Social Assistance	94

<u>Tablo</u> <u>No.</u>	<u>Sayfa</u> <u>No.</u>	<u>Table</u> <u>No.</u>	<u>Page</u> <u>No.</u>
4-10. Sosyal Güvenlik Bakanlığına Bağlı Hastanelere Yatanların 150 Hastalık Nedenine (A LİSTESİNE) Göre Dağılımı	124	4-10. Distribution of patients by the list of 150 causes (LİST A) at the hospitals of the Ministry of Social Security	124
4-11. Genel Hastanelere Yatanların 150 Hastalık Nedenine (A LİSTESİNE) Göre Genel Dağılımı	156	4-11. General distribution of in-patients by the list of 150 causes (LİST A) at the general hospitals	156
4-12. Doğumevlerinin Kuruluşlara Göre Çalışmaları	188	4-12. Activities of maternity hospitals by Organizations	188
4-13. Doğumevlerinin İllere Göre Çalışmaları	190	4-13. Activities of Maternity hospitals by provinces	190
4-14. Doğumevlerine Yatanların Özel 50 Hastalık Nedenine Göre Dağılımı	196	4-14. Distributions of patients by the special list of 50 causes at the Maternity hospitals	196
4-15. Göğüs Hastalıkları Hastanelerinin Kuruluşlara Göre Çalışmaları	202	4-15. Activities of chest diseases hospitals by organizations	202
4-16. Göğüs Hastalıkları Hastanelerinin İllere Göre Çalışmaları	204	4-16. Activities of chest diseases hospitals by provinces	204
4-17. Göğüs Hastalıkları Hastanelerine Yatanların Özel 54 Hastalık Nedenine Göre Dağılımı	212	4-17. Distribution of patients by the special list of 54 causes, at the chest diseases hospitals	212
4-18. Onkoloji Hastanesine Yatanların Özel 40 Hastalık Nedenine Göre Dağılımı	222	4-18. Distribution of patients by the special list of 40 causes, at the Oncology hospital	222
4-19. Kemik Hastalıkları Hastanelerine Yatanların Özel 40 Hastalık Nedenine Göre Dağılımı	232	4-19. Distribution of patients by the special list of 40 causes at the bone diseases hospitals	232
4-20. Zührevi Hastalıklar Hastanelerine Yatanların Özel 13 Hastalık Nedenine Göre Dağılımı	240	4-20. Distribution of patients by the special list of 13 causes at the venereal diseases hospitals	240
4-21. Lepra Hastanesi Çalışmaları	244	4-21. Activities of leprosy hospital	244
4-22. Kuduz Hastanesi Çalışmaları	246	4-22. Activities of rabies hospital	244
5 — BULAŞICI HASTALIKLAR		5 — INFECTIOUS DISEASES	
5-1. Bildirilen Seçilmiş Bulaşıcı Hastalıkların aylara Göre Dağılımı ...	248	5-1. Distribution of selected notified infectious diseases by months	248
5-2. Bildirilen Seçilmiş Bulaşıcı Hastalıkların İllere Göre Dağılımı	252	5-2. Distribution of selected notified infectious diseases by provinces	267
6 — ÖLÜM İSTATİSTİKLERİ		6 — MORTALITY STATISTICS	
6-1. Ölümlerin İllere ve Cinsiyete Göre Dağılımı (İl ve İlçe Merkezlerinde)	269	6-1. Deaths by provinces and sex (in administrative centres of provinces and districts)	269
6-2. Bir Yaşından Küçük Çocukların Kaçar Aylık Öldükleri (22 Büyük Şehir ve Diğer Şehirler)	271	6-2. Infant deaths under one year age in months (in 14 major cities and other Cities)	271
6-3. Ölümlerin Seçilmiş 50 Nedene, Yaş Grubuna ve Cinsiyete Göre Dağılımı (İl ve İlçe Merkezlerinde) ...	273	6-3. Distribution of deaths by 50 causes, age groups and sex (In administrative centres of province and district)	273

<u>Tablo</u> <u>No.</u>	<u>Sayfa</u> <u>No.</u>	<u>Table</u> <u>No.</u>	<u>Page</u> <u>No.</u>
7 — KORUYUCU SAĞLIK İSTATİSTİKLERİ		7 — STATISTICS OF PREVENTIVE MEDICINE	
7-1. Aşı Uygulamaları	307	7-1. Application of vaccines	307
7-2. Bakteriyolojik ve Kimyasal Analizi Yapılan Gıda Maddeleri	307	7-2. Bacteriological and chemical analyses of foodstuffs	307
7-3. Gıda Maddeleri İmal ve Satış Yerlerinde Yapılan Kontroller.	308	7-3. Controls made in places where foodstuffs are produced and sold	308
7-4. Bakteriyolojik ve Kimyasal Analizi Yapılan İçme, Kullanma ve Memba Suları	308	7-4. Bacteriological and chemical analysis of waters	308
7-5. Çeşitli Çevre Sağlığı Çalışmaları ...	308	7-5. Various environmental health activities	308
7-6. Dış Memleketlerden Gelen Uçaklarda Yapılan Sağlık Kontrolleri ...	309	7-6. Control of aeroplanes coming from foreign countries	309
7-7. Gemilerde Yapılan Deratizasyon Çalışmaları	309	7-7. Deratization activities undertaken in boats	309
7-8. R. S. M. Hıfzısıhha Enstitüsünde Üretilen ve Sevk Edilen Aşı, Antijen ve Serumlar.	310	7-8. Vaccines, antigens and sera produced and distributed by RS Center Institute of Hygiene	310
7-9. R. S. M. Hıfzısıhha Enstitüsünde yapılan Analizler	312	7-9. Analysis made at the RS Centre Institute of Hygiene	312
7-10. R. S. M. Hıfzısıhha Enstitüsünde Yapılan İlaç Kontrolleri	313	7-10. Drugs Controls made at the RS Central Institute of Hygiene	313
7-11. R. S. M. Hıfzısıhha Enstitüsünde Yapılan Kimyasal ve Biyolojik Analizler ve Kontroller	314	7-11. Chemical and biological analysis and controls made at the RS Central Institute of Hygiene	314
7-12. Verem Savaşı Dispanserleri Çalışmaları	315	7-12. Activities of tuberculosis dispensaries	315
7-13. B. C. G. Aşı Çalışmaları	315	7-13. Activities of BCG vaccination	315
7-14. Gezici Röntgen Tarama Ekipleri Çalışmaları	316	7-14. Activities of tuberculosis x-ray Screening Teams	316
7-15. Bölge Tüberküloz Laboratuvarları Çalışmaları	316	7-15. Activities of Regional Laboratories for Tuberculosis	316
7-16. Dispanserlerce Tesbit Edilen Tüberkülozlu Hastaların Durumu	316	7-16. Condition of registered cases by Dispensaries	316
7-17. Sıtma Vakalarının Parazit Cinsine Göre Dağılımı	317	7-17. Distribution of malaria cases by the kind of parasite	317
7-18. Sıtma Çalışmaları için Ziyaret Edilen Localite, ev ve Nüfus Sayısı.	317	7-18. Number of visited locality, house and population for malaria activities	318
7-19. Ensektisit Çalışmaları	318	7-19. Activities of Insecticides	318
7-20. Püskürtme Operasyonunda Kullanılan Ensektisitler	318	7-20. Insecticides used for pulverization	318
7-21. Sıtma Vakalarının Enfeksiyon Kaynağına Göre Dağılımı	318	7-21. Distribution of malaria cases by sources of infection	318
7-22. Sıtma Paraziti İnsidansına Göre Bölge Çalışmaları	319	7-22. Regional activities by malaria parasite incidence	319
7-23. Sıtma Kontrolünde Kullanılan İlaçlar ve Tedaviye Alınanlar	320	7-23. Drug used in malaria control and treated malarious persons	320

<u>Tablo</u> <u>No.</u>	<u>Sayfa</u> <u>No.</u>
7-24. Trahom kontrolünde bulunan il sayısı ve trahom örgütü	320
7-25. Trahom kontrol Çalışmaları	320
7-26. Yeni Trahom Vak'alarının devrelere ve yaş gruplarına Göre Dağılımı	321
7-27. Frengi Kontrol Örgütü ve Çalışmaları	321
7-28. Cüzam (Lepra) Kontrol Dispanserleri ve Çalışmaları	322
8 — DİĞER HİZMETLER	
8-1. Ana ve Çocuk Sağlığı (AÇS) Organizasyonu ve Çalışmaları	325
8-2. AÇS Organizasyonunca Yapılan Diğer Çalışmalar	325
8-3. Aile Planlaması Çalışmaları	325
8-4. Aile Planlaması Eğitim Çalışmaları	326
8-5. Sağlık ve Sosyal Yardım Bakanlığına Ait Çocuk Bakım Yuvaları ve Bakılan Çocuk Sayısı	326
8-6. Yaşlı ve Huzurevleri Sayısı	326
8-7. Sağlık ve Sosyal Yardım Bakanlığınca Yapılan Sosyal Yardımlar ...	326
8-8. Sağlık Eğitiminde Grup Eğitimi Çalışmaları	327
8-9. Toplum Eğitimi Çalışmaları	327
8-10. Gösterilen Filmler, Sağlık Müzeleri ve Açılan Sağlık Sergilerini Ziyaret Edenler	327
8-11. Eğitim Kampanyalarında Yapılan Sağlık Eğitimi Çalışmaları	328
8-12. Verem Haftası Eğitim Çalışmaları	328
8-13. Depo - Tamirhaneler ve Çalışmaları	328
8-14. Dünya Sağlık Örgütü ve UNICEF'den Alınan Yardım ve Katılma Payımız	329
8-15. Uluslararası Kuruluşlar ve Yabancı Devletler Tarafından Sağlanan Burslar	329
8-16. Hıfzıssıhha Okulunca Düzenlenen Kurslar	330
8-17. Eczanelerin İllere Göre Dağılımı	331

<u>Table</u> <u>No.</u>	<u>Page</u> <u>No.</u>
7-24. Number of province under the trachoma control trachoma organization	320
7-25. Activities of trochoma control	320
7-26. Distribution of new trachoma cases by periods and age groups ...	321
7-27. Organization of syphilis control and its activities	321
7-28. Number of leprosy control dispensaries and their activities ...	322
8 — OTHER SERVICES	
8-1. Organization of maternity and child health (MCH) and their activities	325
8-2. Other activities done by MCH Organization	325
8-3. Activities of family planning	325
8-4. Education activities of family planning	326
8-5. Child care homes attached to the Ministry of Health and Social Assistance and children fostered	326
8-6. Number of asylums	326
8-7. Social aids done by the Ministry of Health and Social Assistance	326
8-8. Group education activities in health education	327
8-9. Community education activities	327
8-10. Film exposed, number of visitors to health museum and health exhibitions	327
8-11. Health education activities during education campaigns	328
8-12. Education activities of tuberculosis week	328
8-13. Ware houses, workshops and their activities	328
8-14. Aid given by WHO and UNICEF and our participation share	329
8-15. Fellowships granted by international agencies and froeing governments	329
8-16. Courses organized by School of Public Health	330
8-17. Distribution of pharmacies by provinces	331

Tablo
No.

Sayfa
No.

Table
No.

Page
No.

9 — SOSYALİZASYON BÖLGELERİ
İSTATİSTİKLERİ

9-1. Sosyalleştirilen İllerde Nüfus, Sağlık Ocağı ve Sağlık Evi Durumu ...	334
9-2. Sağlık Ocakları Personel Durumu	336
9-3. Sağlık Ocaklarınınca Tesbit Edilen Gebe, Doğum ve Ölümler	346
9-4. Sağlık Ocakları Aşılama Çalışmaları	358
9-5. Sağlık Ocakları Çevre Sağlığı Çalışmaları	368
9-6. Sağlık Ocaklarının Diğer Çalışmaları	374

10 — ULUSLARARASI BÖLÜM

10-1. Demografik Göstergeler	381
10-2. Sağlık Personeli	382
10-3. Yataklı Tedavi Kurumları	383

9 — STATISTICS OF SOCIALIZED
AREAS

91. Population, health centers and health houses in socialized provinces	334
9-2. Personnel condition of health centers	336
9-3. Pregnants, births and deaths registered by health centers	346
9-4. Vaccination activities of health centers	358
9-5. Environmental health activities of health centers	368
9-6. Other activities of health centers	374

10 - INTERNATIONAL SECTION

10-1. Demographic characteristics ...	381
10-2. Health personnel	382
10-3. Hospital establishments	382

TABLÖLAR

TABLES

SAĞLIK VE SOSYAL YARDIM BAKANLIĞI MERKEZ ÖRGÜTÜ ŞEMASI

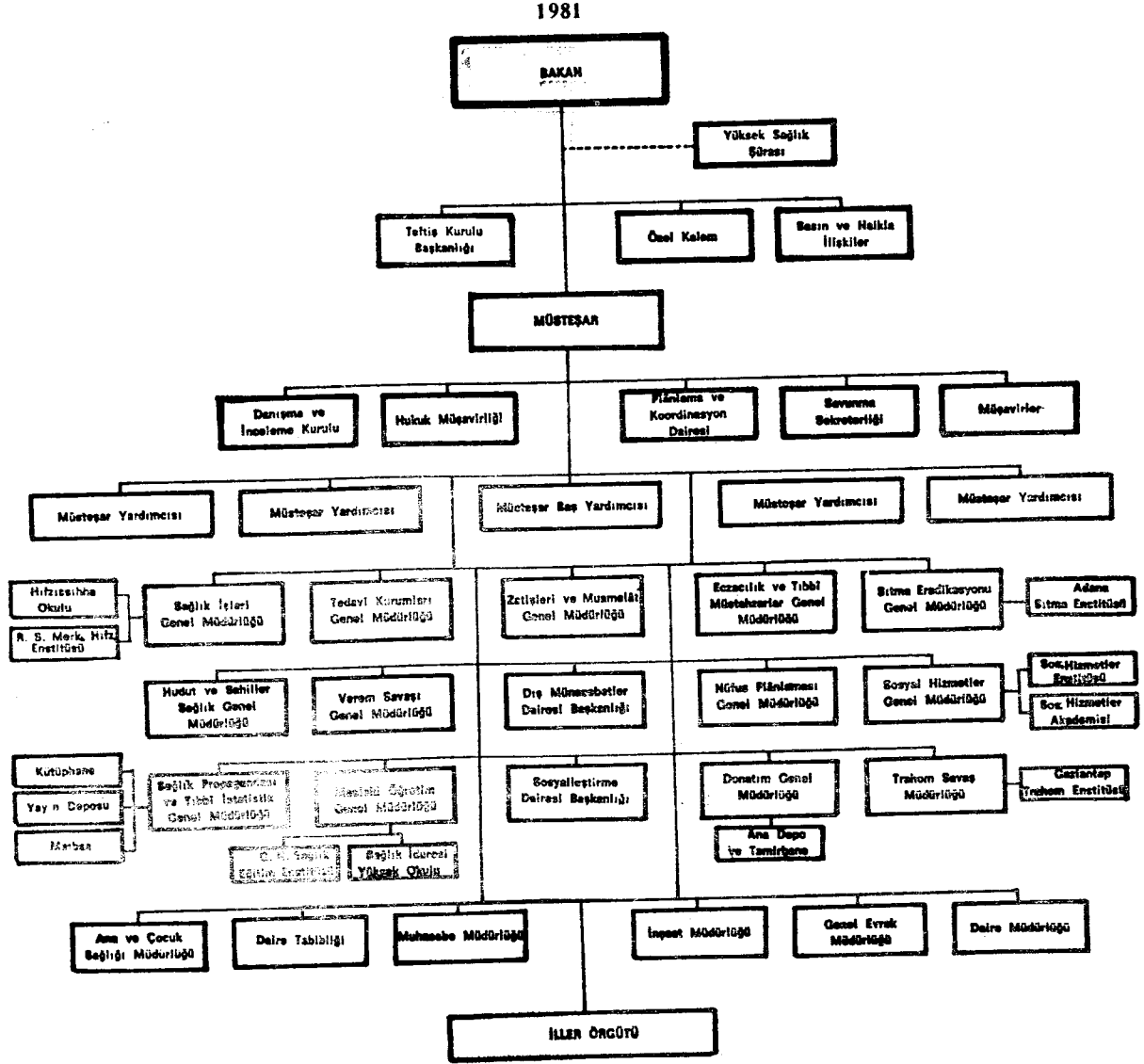

**THE CENTRAL ORGANIZATION CHART OF THE MINISTRY
OF HEALTH AND SOCIAL ASSISTANCE**

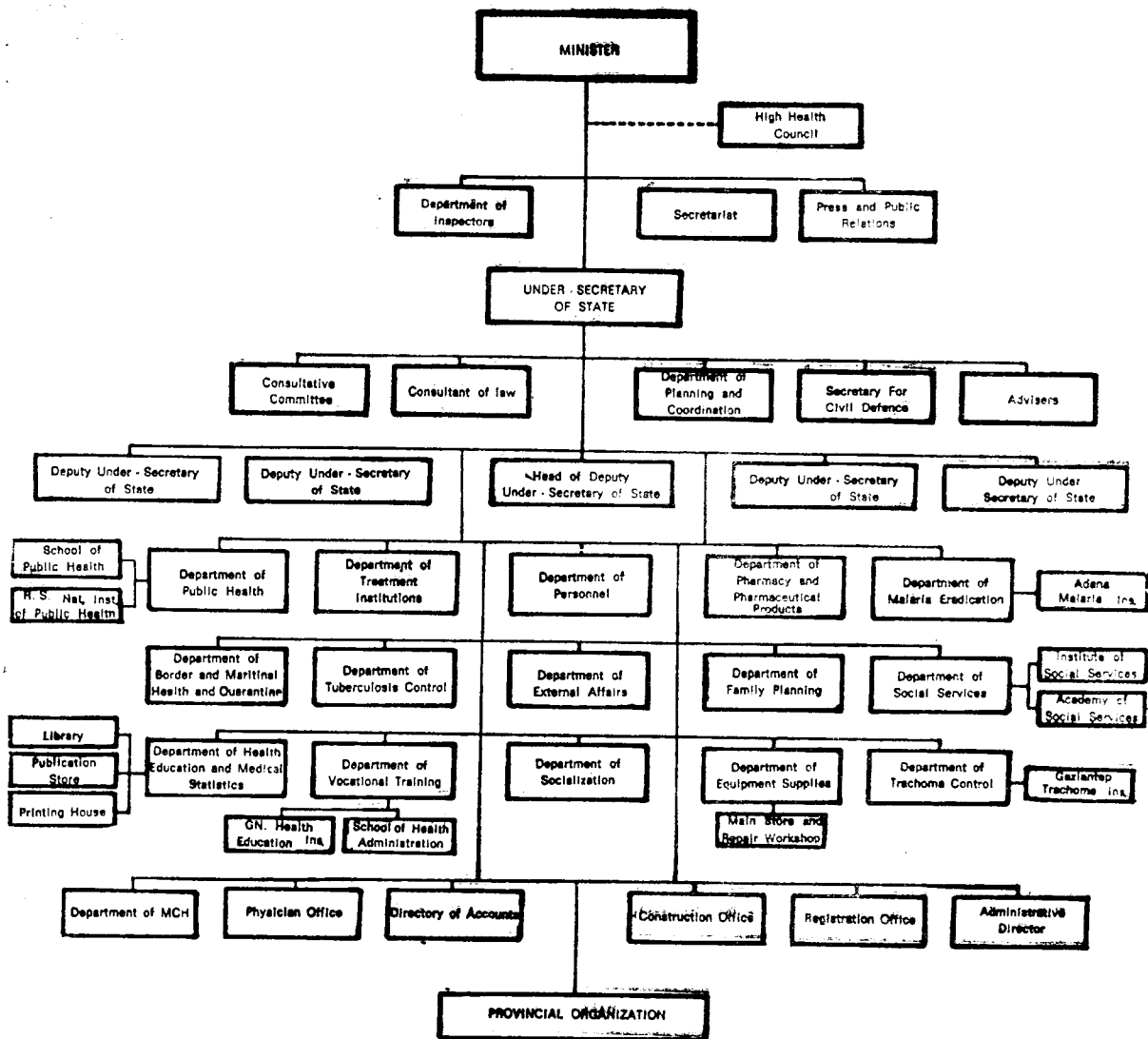

SAĞLIK VE SOSYAL YARDIM BAKANLIĞI TAŞRA ÖRGÜTÜ ŞEMASI

1981

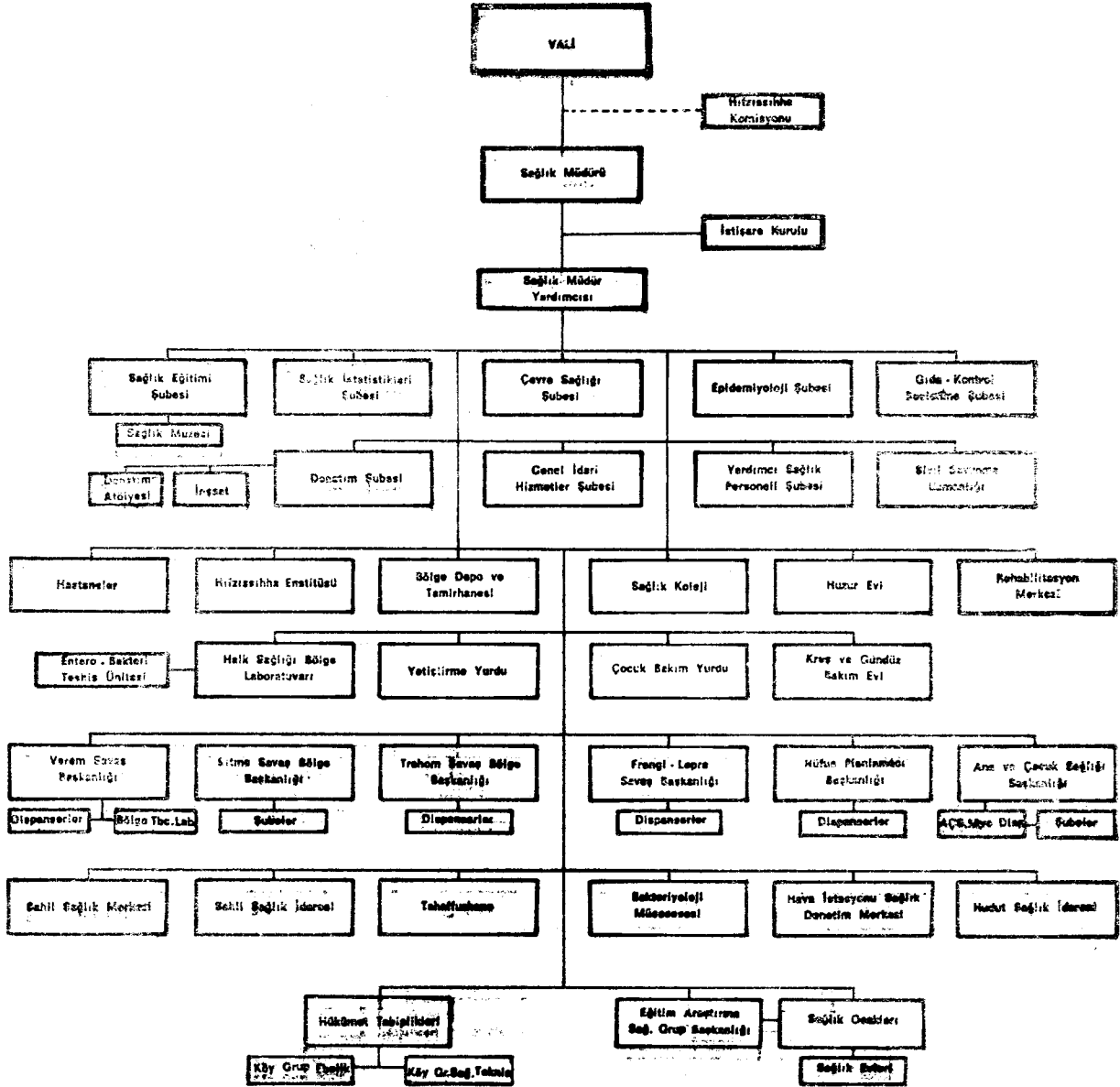

Not : Bazı Sağlık kuruluşları her il'de yoktur.

THE PROVINCIAL ORGANIZATION CHART OF THE MINISTRY OF HEALTH AND SOCIAL ASSISTANCE

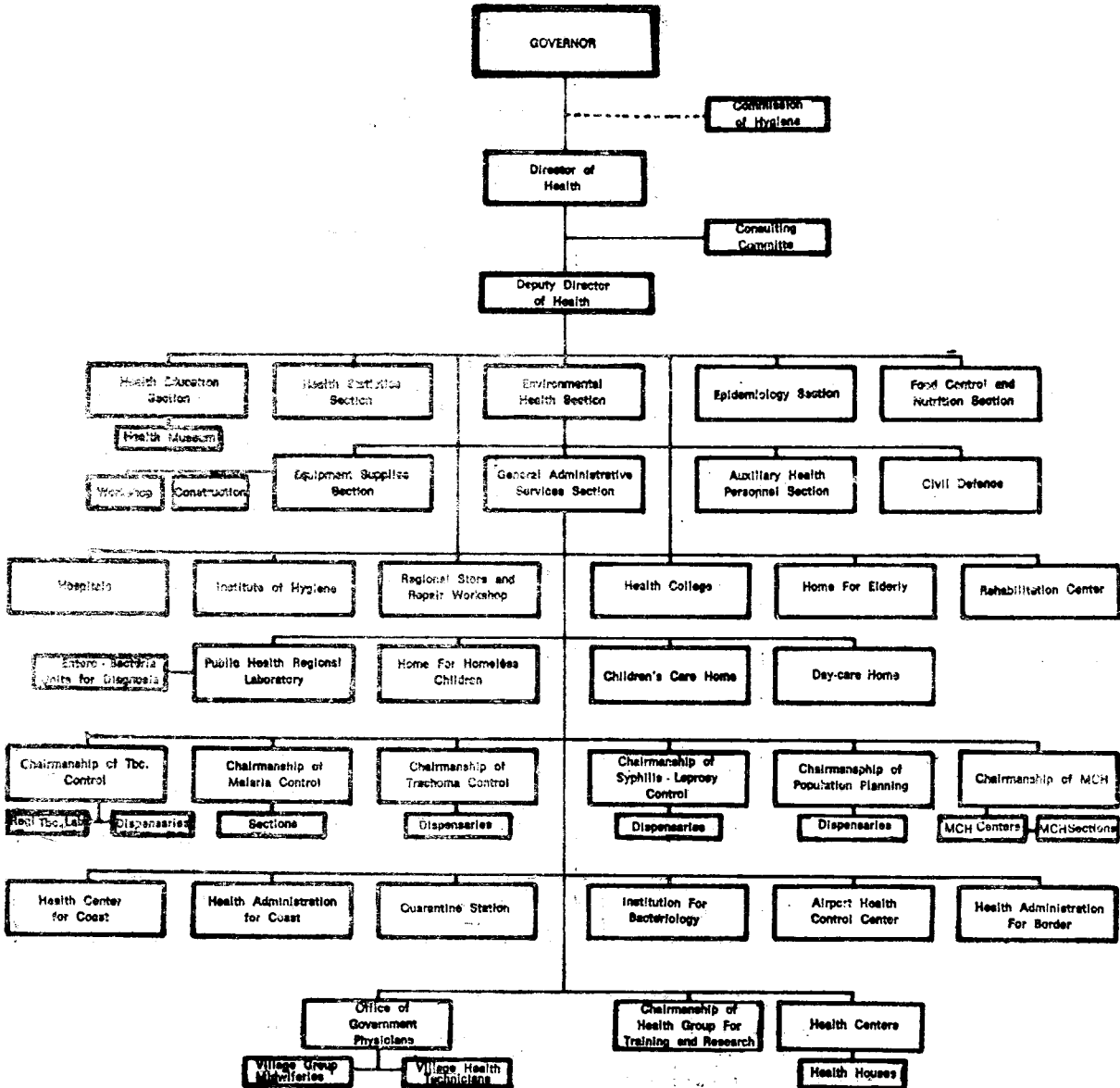

Note: Some health services are not exist in every province.

TÜRKİYE NÜFUS PRAMİTİ
Age-sex pyramids Turkey
1980

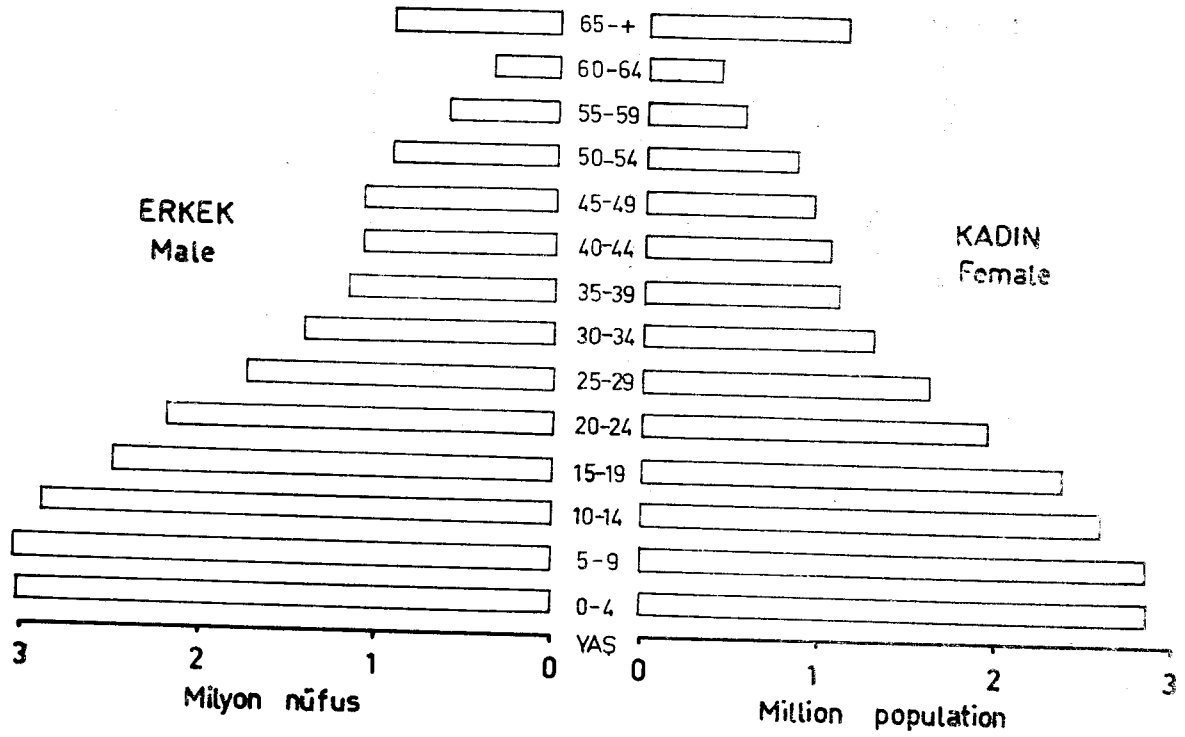

TÜRKİYE'DE SAĞLIK PERSONELİ, 1981
Health Personnel in Turkey, 1981.

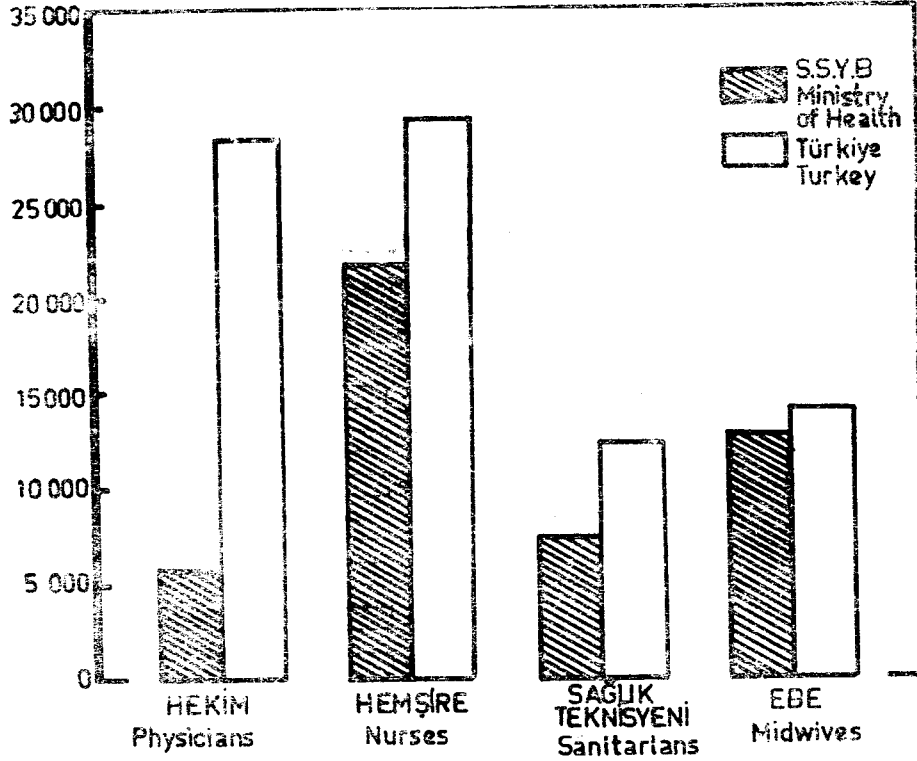

HEKİMLERİN İHTİSAS DALLARINA GÖRE DAĞILIMI, 1981.
Specialists by branches, 1981.

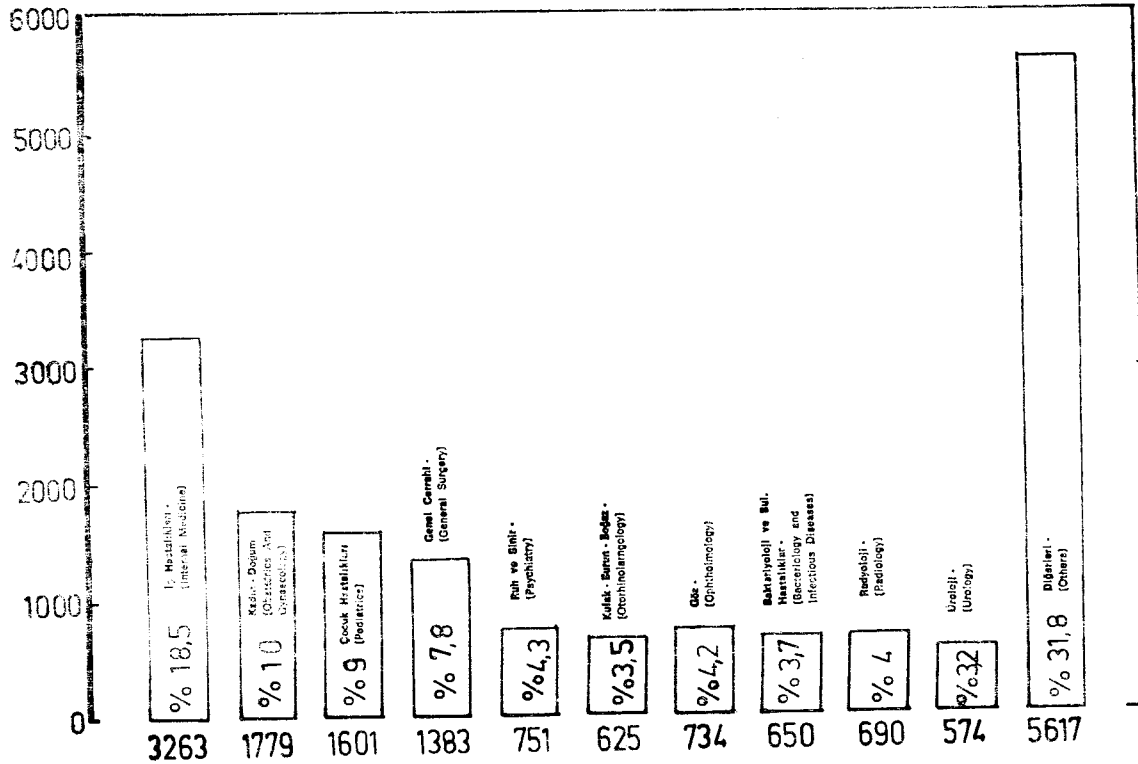

SAĞLIK PERSONELİNİN KURUMLARA GÖRE DAĞILIMI, 1981

Distribution of health personnel by establishments, 1981

HEKİM
Physicians

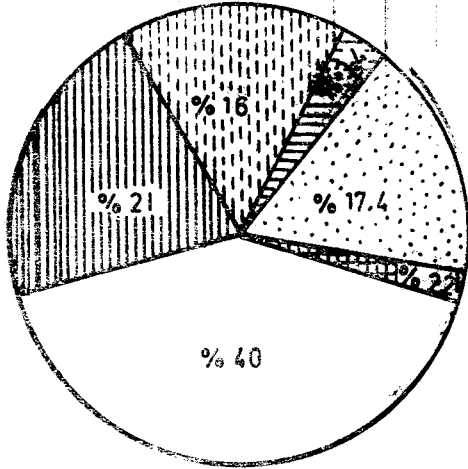

HEMŞİRE
Nurses

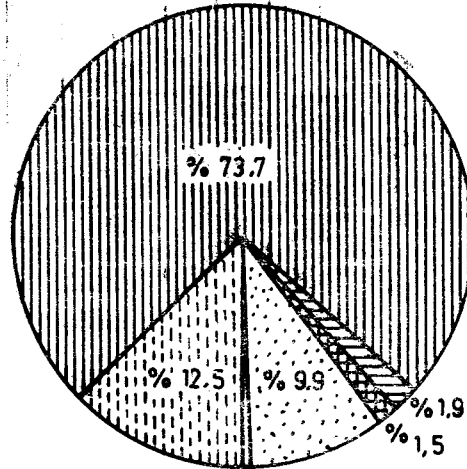

SAĞLIK TEKNİSYENİ
Sanitarians

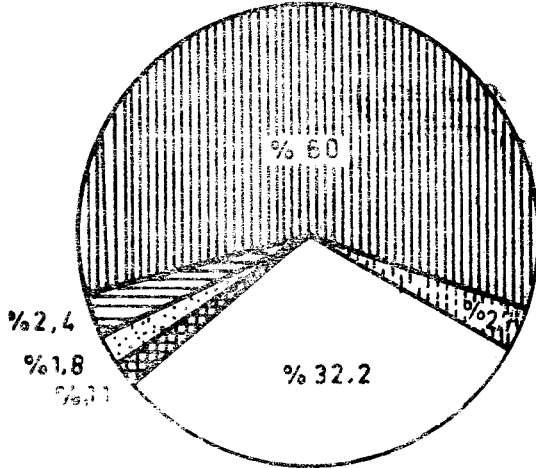

EBE
Midwives

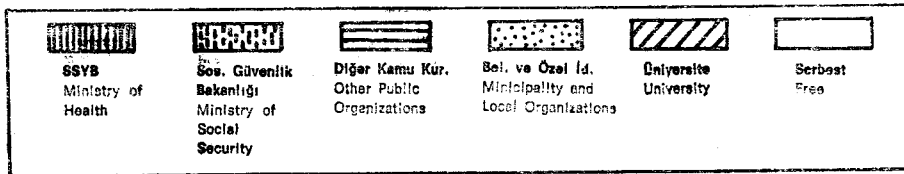
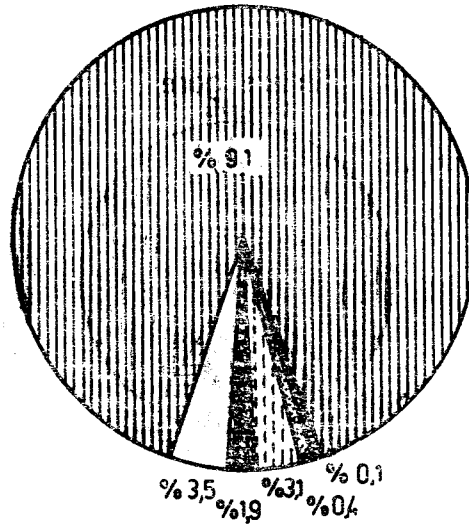

HASTANELERDE YATARAK TEDAVİ GÖRENLER

In-patients in hospitals

Milyon-Million

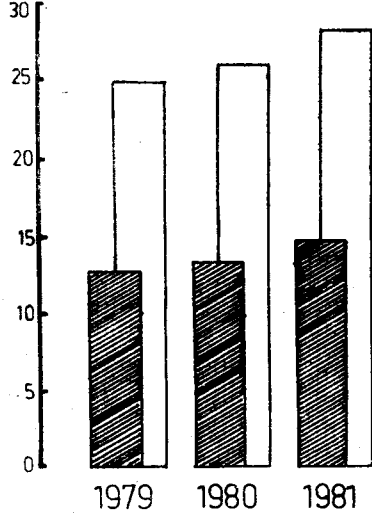

S.S.Y.B. Ministry of Health Türkiye-Turkey

HASTANELERDE AYAKTA TEDAVİ GÖRENLER

Out-patients in hospitals

Milyon-Million

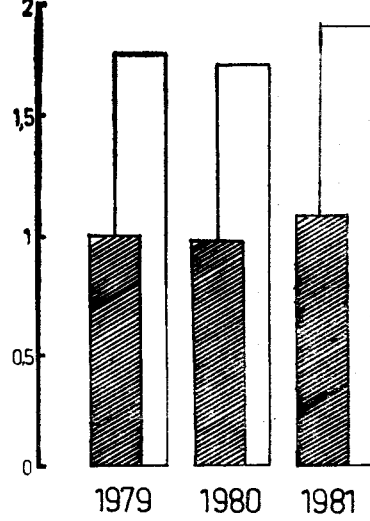

HASTANELERDE YATARAK TEDAVİ GÖRENLER

in-patients in hospitals

Türlere göre
by kinds

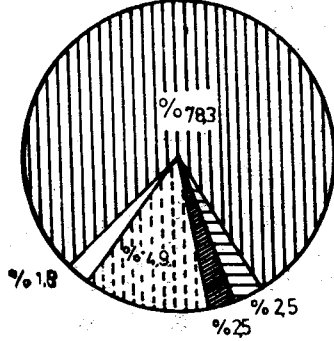

Kuruluşlara göre
by organizations

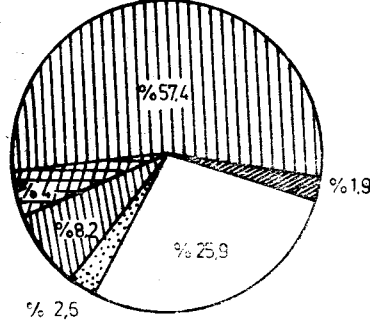

Genel Hastane
General Hospital

Sağlık Merkezi
Health Center

Göğüs Hast. Has.
Hospital of chest Diseases

Doğumevi
Maternity Hospital

Diğer - Other

S.S.Y.B.
Ministry of Health

Diğer Bakanlıklar
Other Ministries

Sosyal Güvenlik
Bakanlığı
Ministry of
Social Security

Belediye
Municipality

Üniversite
University

Özel ve yabancı
Private and foreign

ÇOCUK FELCİNİN AYLARA GÖRE DAĞILIMI

Distribution of polio according to the months

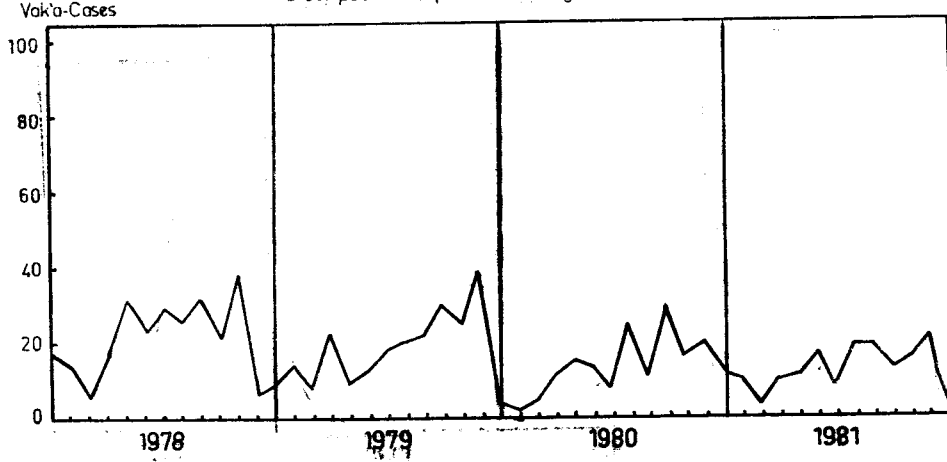

TIFONUN AYLARA GÖRE DAĞILIMI

Distribution of typhoid fever according to the months

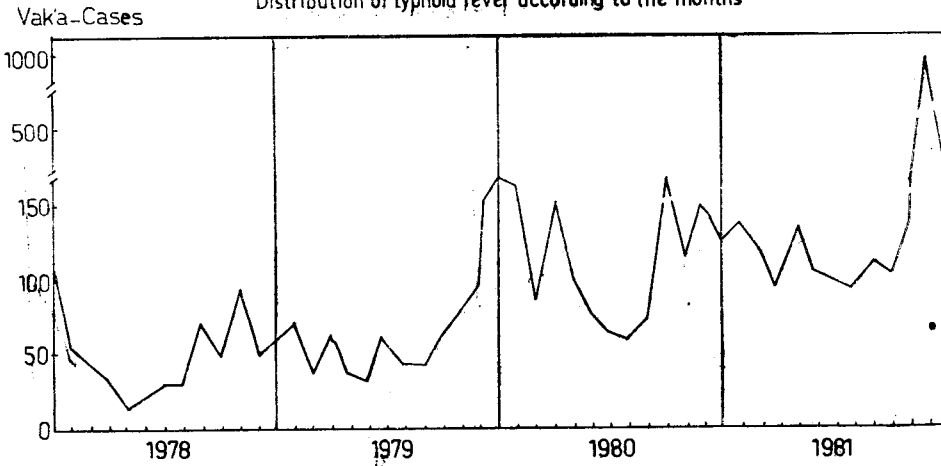

BULAŞICI SARILIĞIN AYLARA GÖRE DAĞILIMI

Distribution of Infectious hepatitis according to the months

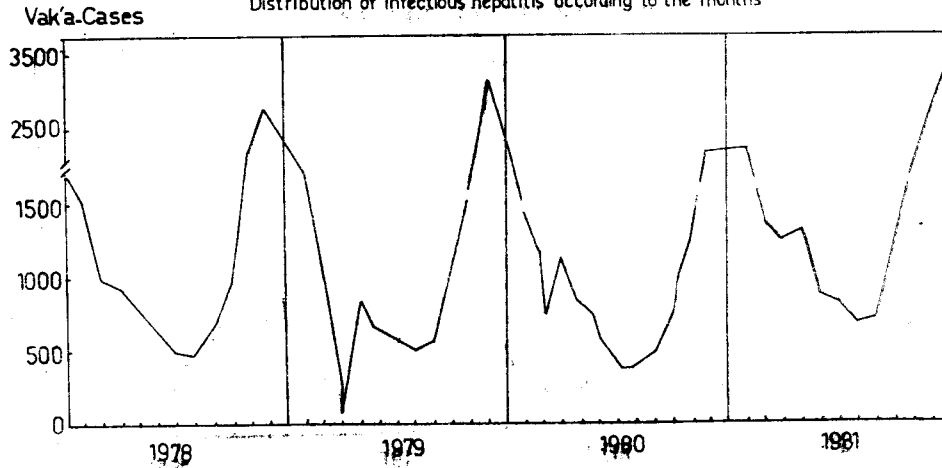

1 — GENEL NÜFUS

1 — GENERAL POPULATION

Tablo : 1-1. Genel nüfus sayımları**Table : 1-1. General population censuses**

Sayım Yılı Census Year	Nüfus Population	Yıllık Artış % ₀ Annual Increase	İl Sayısı Number of Province	İlçe Sayısı Number of District	Bucak ve köy sayısı	Nüfus Yoğunluğu Population density
					Number of sub - district and villages	
1927	13 648 270	—	63	320	40 991	18
1935	16 158 018	21.10	57	356	34 876	21
1940	17 820 950	19.59	63	370	34 024	23
1945	18 790 174	10.59	63	396	34 063	24
1950	20 947 188	21.73	63	422	34 252	27
1955	24 084 763	27.75	66	493	34 787	31
1960	27 754 820	28.53	67	570	35 441	36
1965	31 391 421	24.62	67	571	35 638	41
1970	35 605 176	25.19	67	572	35 995	45
1975	40 347 719	25.00	67	572	36 115	52
1980	44 736 957	20.65	67	572	36 155	58

Tablo : 1-2. Nüfusun yaş grupları ve cinsiyete göre dağılımı 1980**Table : 1-2. Population by age groups and sex, 1980**

Yaş Grupları Age Groups	Toplam Total	Erkek Male	Kadın Female
Toplam - Total	44 736 957	23 066 759	21 670 198
0 — 4	5 884 984	3 021 892	2 863 092
5 — 9	5 896 222	3 040 264	2 855 958
10 — 14	5 461 843	2 851 365	2 610 478
15 — 19	4 877 556	2 508 161	2 369 395
20 — 24	4 144 144	2 199 747	1 944 397
25 — 29	3 370 177	1 745 237	1 624 940
30 — 34	2 719 927	1 424 217	1 295 710
35 — 39	2 279 001	1 176 586	1 102 415
40 — 44	2 143 556	1 093 326	1 050 230
45 — 49	2 060 590	1 107 965	952 605
50 — 54	1 771 036	913 907	857 129
55 — 59	1 164 762	620 639	544 123
60 — 64	796 737	378 183	418 549
65 +	2 072 316	937 751	1 134 565
Bilinmeyen - Unknown	94 106	47 494	46 612

Kaynak : Devlet İstatistik Enstitüsü Source : State Institute of Statistics

Tablo : 1-3. İllere göre şehir ve köy nüfusları, illerin yüzölçümü ve nüfus yoğunluğu, 1980

Table : 1-3. City and village population by provinces, area and density of population of provinces, 1980

İ l l e r P r o v i n c e s	Toplam nüfus Total population	Şehir	Köy	Nüfus yoğunluğu Populatio Density	
		nüfusları City population (1)	nüfusları Village population (2)		Yüzölçümü Area (Km ²) (3)
Genel Toplam General total	44 736 957	19 645 007	25 091 950	774 815	58
Adana	1 485 743	842 845	642 898	17 253	86
Adıyaman	367 595	116 986	250 609	7 614	48
A. Karahisar	597 516	191 298	406 218	14 230	42
Ağrı	368 009	108 414	259 595	11 376	32
Amasya	341 287	128 077	213 210	5 520	62
Ankara	2 854 689	2 238 967	615 722	30 715	93
Antalya	748 706	280 837	467 869	20 591	36
Artvin	228 997	46 208	182 789	7 436	31
Aydın	652 488	245 329	407 159	8 007	81
Balıkesir	853 177	344 368	508 809	14 292	60
Bilecik	147 001	56 981	90 020	4 307	34
Bingöl	228 702	54 997	173 705	8 125	28
Bitlis	257 908	93 757	164 151	6 707	33
Bolu	471 751	113 569	358 182	11 051	43
Burdur	235 009	84 983	150 026	6 887	34
Bursa	1 148 492	636 910	511 582	11 043	104
Çanakkale	391 568	126 703	264 865	9 737	40
Çankırı	258 436	69 325	189 111	8 454	31
Çorum	571 831	167 273	404 558	12 820	45
Denizli	603 338	205 938	397 400	11 868	51
Diyarbakır	778 150	374 264	403 886	15 355	51
Edirne	363 286	153 236	210 050	6 276	58
Elazığ	440 808	187 025	253 783	9 153	48
Erzincan	282 022	95 228	186 794	11 903	24
Erzurum	801 809	285 182	516 627	25 066	32
Eskişehir	543 802	343 923	199 879	13 652	40
Gaziantep	808 697	512 745	295 952	7 642	106
Giresun	480 083	127 111	352 972	6 934	69
Gümüşhane	275 191	51 404	223 787	10 227	27
Hakkari	155 463	44 118	111 345	9.521	16
Hatay	856 271	366 550	489 721	5 403	158
Isparta	350 116	158 251	191 865	8 933	39
İçel	843 931	424 544	419 387	15 853	53
İstanbul	4 741 890	2 909 455	1 832 435	5 712	830
İzmir	1 976 763	1 059 183	917 580	11 973	165
Kars	700 238	172 119	528 119	18 557	38
Kastamonu	450 946	99 680	351 266	13 108	34
Kayseri	778 383	380 352	398 031	16 917	46
Kırklareli	283 408	118 849	164 559	6 550	43
Kırşehir	240 497	83 965	156 532	6 570	37
Kocaeli	596 899	318 026	278 873	3 626	165
Konya	1 562 139	672 695	889 444	47 420	33

Tablo : 1-3, Devamı

Table : 1-3. Continued

İ l l e r P r o v i n c e s	T o p l a m n ü f u s T o t a l p o p u l a t i o n	Ş e h i r	K ö y	Y ü z ö l ç ü m ü A r e a (K m ²)	N ü f u s
		n ü f u s l a r ı C i t y p o p u l a t i o n (1)	n ü f u s l a r ı V i l l a g e p o p u l a t i o n (2)		y o ğ u n l u ğ u p o p u l a t i o n d e n s i t y (4)
Kütahya	497 089	162 031	335 058	11 875	42
Malatya	606 996	241 560	365 436	12 313	49
Manisa	946 941	396 297	545 644	13 810	68
K. Meraş	738 032	281 382	456 650	14 327	52
Mardin	564 967	192 004	372 963	12 760	44
Muğla	438 145	100 314	337 831	13 338	33
Muş	302 406	71 077	231 329	8 196	37
Nevşehir	256 933	77 404	179 529	5 467	47
Niğde	512 071	140 415	371 656	14 294	36
Ordu	713 535	169 820	543 715	6 001	119
Rize	361 258	96 152	265 106	3 920	92
Sakarya	548 747	195 069	353 678	4 817	114
Samsun	1 008 113	345 200	662 913	9 579	105
Siirt	445 483	183 804	261 679	11 003	40
Sinop	276 242	57 443	218 799	5 862	47
Sivas	750 144	273 215	476 929	28 488	26
Tekirdağ	360 742	167 270	193 472	6 218	58
Tokat	624 508	200 231	424 277	9 958	63
Trabzon	731 045	186 580	544 465	4 685	156
Unceli	157 974	36 184	121 790	7 774	20
Urfa	602 736	282 419	320 317	18 584	32
Uşak	247 224	103 474	143 750	5 341	46
Van	468 646	156 852	311 794	19 069	25
Yozgat	504 433	124 297	380 136	14 123	36
Zonguldak	954 512	312 843	641 669	8 629	111

(1) Şehir : İl ve ilçe merkezlerinin belediye sınırları içinde kalan alan. (1) City : Area within municipal boundaries of province and district centers.

(2) Köy : İl ve ilçe merkezlerinin belediye sınırları dışında kalan alan (bucak ya da muhtarlık). (2) Village : Sub - district or Muhtarlık outside the municipal boundaries of province and district centers.

(3) Yüzölçümüne göller dahil değildir. (3) Lake surfaces are excluded.

(4) Bir kilometre kareye düşen nüfus. (4) Population per square kilometer.

Kaynak : Devlet İstatistik Enstitüsü. Source : State Institute of Statistics.

Tablo : 1-4. Nüfusun illere ve yıllara göre dağılımı**Table : 1-4. Distribution of population by provinces and years**

İller - Provinces	Yıllık nüfus artış hızı ‰ Annual pop. increase	1979 (*)	1980	1981 (*)
	(1980)			
Toplam - Total	2 065	43 795 835	44 736 957	45 597 610
Adana	36,08	1 432 137	1 485 743	1 539 348
Adıyaman	11,59	363 334	367 595	371 855
Afyon	6,24	593 787	597 516	601 244
Ağrı	21,68	360 030	368 009	375 987
Amasya	11,13	337 488	341 287	345 085
Ankara	19,82	2 798 109	2 854 689	2 911 268
Antalya	22,41	731 927	748 706	765 484
Artvin	0,85	228 802	228 997	229 191
Aydın	13,51	643 672	652 488	661 303
Balıkesir	15,41	840 029	853 177	866 324
Bilecik	13,93	144 953	147 001	149 048
Bingöl	16,30	224 974	228 702	232 429
Bitlis	32,06	249 639	257 908	266 176
Bolu	19,14	462 721	471 751	480 780
Burdur	11,40	232 329	235 009	237 688
Bursa	35,65	1 107 548	1 148 492	1 189 435
Çanakkale	11,66	387 002	391 568	396 133
Çankırı	-5,37	259 823	258 436	257 049
Çorum	8,67	566 873	571 831	576 788
Denizli	14,26	594 734	603 338	611 941
Diyarbakır	35,61	750 440	778 150	805 859
Edirne	12,82	358 628	363 286	367 943
Elazığ	10,66	436 108	440 808	445 507
Erzincan	-1,17	282 436	282 022	281 693
Erzurum	14,25	790 383	801 809	813 234
Erkişehir	18,58	533 698	543 802	553 905
Gaziantep	24,22	789 110	808 697	828 283
Giresun	6,99	476 727	480 083	483 438
Gümüşhane	-13,00	278 768	275 191	271 614
Hakkari	41,97	148 938	155 463	161 987
Hatay	28,08	832 226	856 271	880 315
Isparta	16,32	344 402	350 116	355 829
İçel	33,21	815 904	843 931	871 957
İstanbul	38,86	4 557 620	4 471 890	4 645 667
İzmir	33,25	1 911 035	1 976 763	2 042 490
Kars	-2,03	701 659	700 238	698 817
Kastamonu	5,93	448 271	450 946	453 620

İller - Provinces	Yıllık nüfus artış hızı % ₀ Annual pop. increase			
	(1980)	1979 (*)	1980	1981 (*)
Kayseri	27,43	757 031	778 383	799 734
Kırklareli	10,88	280 324	283 408	286 491
Kırşehir	6,46	238 943	240 497	242 050
Kocaeli	44,54	570 313	596 899	623 484
Konya	18,73	1 532 880	1 562 139	1 591 397
Kütahya	11,33	491 456	497 089	502 721
Malatya	10,98	600 331	606 996	613 660
Manisa	15,34	927 491	941 941	956 390
K. Maraş	28 20	717 219	738 032	758 844
Mardin	16,71	555 526	564 967	574 407
Muğla	17 82	430 337	438 145	445 952
Muş	24 75	294 921	302 406	309 890
Nevşehir	6,03	255 383	256 933	258 482
Niğde	20,09	501 783	512 071	522358
Ordu	14,30	703 331	713 535	723 738
Rize	14 33	356 081	361 258	366 434
Sakarya	20,54	537 475	548 747	760 018
Samsun	21,28	986 660	1 008 113	1 029 565
Siirt	31,74	431 343	445 483	459 622
Sinop	6,35	274 487	276 242	277 996
Sivas	2,75	748 081	750 144	752 206
Tekirdağ	23,98	352 091	360 742	369 392
Tokat	8,29	619 330	624 508	629 685
Trabzon	3,32	728 617	731 045	733 472
Tunceli	-8,21	159 270	157 974	156 678
Urfa	1,82	601 639	602 736	603 832
Uşak	14 11	243 735	247 224	250 712
Van	38,64	450 537	468 646	486 754
Yozgat	1,62	503 615	504 433	505 250
Zonguldak	26,37	929 341	954 512	979 682

(*) 1980 genel nüfus sayımına göre yıl ortası nüfusları

(*) Mid - year population by 1980 general population census.

Tablo : 1-5. Türkiye Nüfus Araştırması, 1966 - 67 verileri**Table : 1-5. Some data of Turkish Demographic Survey, 1966-67**

Karakterler - Characteristics	Toplam Total	Köysel Rural	Şehirsel Urban
Türkiye Nüfusu - Population of Turkey (000)	31.899	20.863	11.036
Kaba Doğum Oranı (Binde) - Crude Birth Rate (Per/Thousand)	39.6	43.9	31.4
Kaba Ölüm Oranı (Binde) - Crude Death Rate (Per/Thousand)	14.6	16.7	10.7
Doğal Nüfus Artışı (Binde) - Rate of Natural Increase (Per/Thousand)	25.0	27.2	20.7
Bebek Ölüm Oranı (Binde) - Infant Mortality Rate (Per/Thousand)	153	168	113
Toplam Doğurganlık Oranı - Total fertility Rate	5.3	6.1	3.9
Genel Doğurganlık Oranı (Binde)-General fertility Rate (Per/Thousand)	163.9	187.5	122.4
Çocuk Kadın Oranı (Binde) - Child-women Ratio (Per/Thousand)	713	773	608
Net Olmıyan Üreme Oranı - Gross Reproduction Rate	2,618	3,006	1,939
Net Üreme Oranı - Net Reproduction Rate	2,018	2,237	1,604
Orantılı Ölüm Oranları (Yüzde) - Proportional mortality-Rates (Percent)			
0-4 yaş grubunda - 0-4 age group	50.9	54.9	38.8
50 + yaş grubunda - 50 + age group	32.7	29.8	41.5
Ortalama Doğan Çocuk Sayısı - Mean Number of children ever born	5.3	5.6	4.8
Ortalama Yaşayan Çocuk Sayısı - Children Surviving	4.1	4.5	3.5
Doğuşta Yaşam Ümidi (Yıl) - (Expectation of life at birth (Year)			
Erkek - Male	55.21	48.82	56.19
Kadın - Female	60.94	53.17	60.11
60 yaşında yaşam Ümidi (Yıl) - (Expectation of life at age 60 (Year)			
Erkek - male	14.52	14.29	14.99
Kadın - Female	16.25	15.86	17.08
Bağımlılık Oranı (Binde)-Dependency Rate (Per/Thousand)	876	927	779
Ortalama Hane Halkı Büyüklüğü (Kişi) - Average household size (Person)	4.9	5.5	4.0
Ortalama İlk Evlilik Yaşı - Median age at first marriage			
Toplam - Total	19.3	19.0	20.1
Erkek - male	21.2	20.2	22.9
Kadın - female	18.3	18.3	18.5

Kaynak : Türkiye Nüfus Araştırması, 1966-67.

Source : Turkish Demographic Survey, 1966-67.

Tablo : 1-6. Bazı Eğitim Araştırma Sağlık Grup Başkanlıkları demografik verileri.

Table : 1-6. Demographic data of Some Training and Research Rural Health Districts.

Karakterler-Characteristics	Etimesgut			Gemlik		Silivri-Çatalca	
	1979	1980	1981	1980	1981	1980	1981
Kaba doğum oranı (binde) - Crude birth rate (Per/thousand)	27.9	27.3	27.4	16.6	19.7	19.7
Kaba ölüm oranı (binde) - Crude death rate (Per/thousand)	5.5	6.4	5.9	6.7	8.0	5.1
Bebek ölüm oranı (binde) - Infant mortality rate (Per-thousand)	62.3	70.7	62.5	77.2	68.2	62.8
Toplam doğurganlık oranı (binde) Total fertility rate (Per/thousand)	3.5	3.0
Genel doğurganlık oranı (binde) - General fertility rate (Per/thousand)	107.9	107.2	104.8	82.3
Doğuşta yaşam ümidi (yıl) - Life expectancy at birth (year)							
Erkek - Male	65.7	64.7
Kadın - Female	72.4	68.2
5 yaşında yaşam ümidi (yıl) - Life expectancy at 5 age (year)							
Erkek - Male	69.4	69.0
Kadın - Female	75.8	72.5
Ölü doğum hızı (binde) - Still birth rate (Per/thousand)	15.8	20.6	18.3	18.6	17.5
Neonatal ölüm hızı (binde) - Neonatal mortality rate (Per/thousand)	16.4	14.9	27.1	28.2
5 yaştan aşağı ölüm (yüzde) - Death under 5 years (Per/cent)	34.1	32.6	33.8
50 yaştan yukarı ölüm (yüzde) - Death over 50 years (Per/cent)	50.6	51.3	51.8

Kaynak : Etimesgut, Gemlik, Silivri - Çatalca Eğitim Araştırma Sağlık Grup Başkanlıkları kayıtları.

Source : Records of Etimesgut, Gemlik, Silivri--Çatalca Training and Research Rural Health Districts.

2 — SAĞLIK İNSAN GÜCÜ

2 --- HEALTH MANPOWER

Tablo : 2-1. Hekim sayısı

Table : 2-1. Number of physicians

Hekimler Physicians	1979	1980	Sayı Number	1981	
				10.000 nüf. düşen hekim Physician Per 10.000 Pop.	Bir hekime düşen nüfus Pop. per physician
Toplam Total	26 298	27 241	28 411	6.3	1 605
Uzman Specialist	16 016	16 689	17 667	3.9	2 581
Pratisyen Practitioner	10 282	10 542	10 744	2.4	4 222

Tablo : 2-2. Hekimlerin kuruluşlara göre dağılımı

Table : 2-2. Distribution of physicians by establishments

Kuruluşlar Establishments	1979		1980		1981	
	Sayı Number	%	Sayı Number	%	Sayı Number	%
TOPLAM - TOTAL	26 298	100.0	27 241	100.0	28 411	100.0
Sağlık ve Sosyal Yardım Bakanlığı Ministry of Health and Social Assistance	5 816	22.2	6 355	23.3	5 961	21.2
Sosyal Güvenlik Bakanlığı Ministry of Social Security	2 958	11.2	2 984	10.9	4 365	15.5
Diğer Bakanlıklar Other Ministries	717	2.7	692	2.5	959	3.5
Üniversiteler ve İktisadi Devlet Kuruluşları Universities and Public Economic Enterprises	4 400	16.7	5 397	19.9	5 254	17.5
Belediye ve özel idareler Municipality and other local organizations	454	1.8	546	2	605	2.2
Özel çalışanlar - Free Practising	11 953	45.4	11 267	41.4	11 267	40.1

Tablo : 2-3. Hekimlerin bölgelere göre dağılımı**Table : 2-3. Distribution of physicians by regions.**

Bölgeler Regions	1979	1980	Sayı Number	1981 Yılında Bölgelerdeki-In Regions in 1981		Nüfusu Popula- tion	İller Provinces
				Bir hekime Yüzde düşen nüf. dağılımı %	Population per physician		
Toplam - Total	26 298	27241	28 411	100	1 605	45.597.610	
I. Bölge I. Region	7 973	8 215	8 669	30.5	654	5.669.493	Kırklareli, Edirne, İstanbul, Tekirdağ
II. Bölge II. Region	643	681	790	2.7	3 600	2.843.964	Kocaeli, Zonguldak, Bolu, Sakarya
III. Bölge III. Region	628	666	684	2.5	3 584	2.451.892	Bursa, Çanakkale, Balıkesir
IV. Bölge IV. Region	3 071	3 375	3 360	12	1 404	4.718.096	Manisa, İzmir, Aydın, Denizli, Muğla
V. Bölge V. Region	589	634	666	2.3	3 090	2.057.630	Bilecik, Eskişehir, Kütahya, Uşak, Afyon
VI. Bölge VI. Region	453	537	495	1.7	2 745	1.359.001	Isparta, Burdur, Antalya.
VII. Bölge VII. Region	5 745	5 816	6 177	21.7	749	4.627.719	Kastamonu, Çankırı, Ankara, Kırşehir, Yozgat, Nevşehir
VIII. Bölge VIII. Region	258	281	303	1	6 976	2.113.755	Konya, Niğde.
IX. Bölge IX. Region	522	553	642	2.2	4 600	2.953.172	Samsun, Sinop, Çorum, Amasya, Ordu,
X. Bölge X. Region	560	611	648	2.3	3 367	2.181.625	Tokat, Sivas, Kayseri
XI. Bölge XI. Region	999	1 352	1 442	5.1	3 383	4.878.747	Maras, Adana, İçel, Gaziantep, Hatay
XII. Bölge XII. Region	362	723	731	2.5	2 851	2.084.149	Giresun, Trabzon, Rize, Artvin, Gümüşhane
XIII. Bölge XIII. Region	302	330	356	1.2	5 118	1.820.129	Bingöl, Tunceli, Elazığ, Malatya, Adıyaman
XIV. Bölge XIV. Region	355	383	403	1.5	6 064	2.443.720	Diyarbakır, Siirt, Mardin, Urfa
XV. Bölge XV. Region	632	647	595	2.1	3 647	2.169.731	Kars, Ağrı, Erzurum, Erzurum, Erzurum
XVI. Bölge XVI. Region	131	165	168	0.6	7 291	1 224 807	Muş, Bitlis, Van, Hakkari
Bilinmiyen - Unknown	3 075	2 272	2 282	8.1			

Tablo : 2-4. Hekimlerin illele göre dağılımı

Table : 2-4. Distribution of physicians by provinces

İller Provinces	1979		1980		1981		Toplam Total	Bir hekime düŖen nüfus Population per physician
	Uzman Specialist	Pratisyen Practitioner	Uzman Specialist	Pratisyen Practitioner	Uzman Specialist	Pratisyen Practitioner		
Toplam - Total	16 016	10 282	16 699	10 542	17 667	10 744	28 411	1 605
Adana	417	113	405	372	424	374	798	1 906
Adıyaman	7	30	7	27	12	25	37	10 000
Afyon	37	57	42	57	47	48	95	6 316
Ağrı	10	26	10	28	14	24	38	9 815
Amasya	21	26	29	24	34	23	57	6 035
Ankara	3049	2379	3167	2 308	3 289	2 546	5 835	495
Antalya	127	83	159	173	158	160	318	2 389
Artvin	10	36	11	44	17	36	53	4 320
Aydın	114	60	116	63	130	55	185	3 556
Balıkesir	135	65	141	72	153	71	224	3 848
Bilecik	7	23	8	24	8	24	32	4 625
Bingöl	3	21	3	22	3	18	21	11 000
Bitlis	6	22	7	29	16	22	38	6 921
Bolu	62	63	63	71	73	58	131	3 648
Burdur	21	70	24	69	27	64	91	2 604
Bursa	256	94	262	97	272	89	361	3 257
Çanakkale	43	35	52	42	59	40	99	3 969
Çankırı	7	59	7	64	8	59	67	3 850
Çorum	44	37	41	39	59	37	96	5.989
Denizli	62	59	65	66	82	58	140	4 350
Diyarbakır	81	81	79	91	94	77	171	4 660
Edirne	75	86	88	74	95	60	155	2 361
Elazığ	65	47	72	60	91	52	143	3 104
Erzincan	52	31	51	35	55	33	88	3 204
Erzurum	175	237	175	250	151	222	373	2 168
Eskişehir	198	90	212	96	220	87	307	1 794
Gaziantep	101	35	115	44	135	35	170	4 835
Giresun	26	40	36	37	42	41	83	5 807
Gümüşhane	4	13	6	25	11	22	33	8 272
Hakkari	4	17	7	22	8	23	31	5 161
Hatay	82	66	87	68	100	63	163	5 349
Isparta	72	34	74	38	58	28	86	4 116
İçel	106	46	115	54	146	67	213	4 051
İstanbul	5461	2173	5657	2 203	5 829	2 484	8 313	585
İzmir	1390	1107	1494	1 252	1 559	1 198	2 757	733

Tablo : 2-4. Devami

Table : 2-4. Continued

İller Provinces	1979		1980		1981		Toplam Total	Bir hektare düşen nüfus Population per physician
	Uzman Specialist	Pratisyen Practitioner	Uzman Specialist	Pratisyen Practitioner	Uzman Specialist	Pratisyen Practitioner		
Kars	44	57	32	66	38	58	96	7 281
Kastamonu	28	43	32	51	44	47	91	4 978
Kayseri	103	162	134	169	147	153	300	2 643
Kırklareli	34	34	36	36	36	33	69	4 130
Kırşehir	14	25	12	28	15	23	38	6 368
Kocaeli	126	58	128	58	147	60	207	2 971
Konya	106	85	108	102	122	114	236	6 703
Kütahya	79	43	78	47	107	51	158	3 170
Malatya	30	51	30	64	51	62	113	5 407
Manisa	101	71	113	76	107	49	156	6 102
K. Maraş	19	60	22	70	36	62	98	7 673
Mardin	15	62	8	60	15	66	81	7 049
Muğla	54	52	58	72	62	60	122	3 631
Muş	8	16	7	22	11	21	32	9 593
Nevşehir	10	40	7	45	14	37	51	5 058
Niğde	22	45	21	50	24	43	67	7 746
Ordu	21	40	24	40	39	53	92	7 825
Rize	47	44	47	41	66	52	118	3 093
Sakarya	128	40	129	44	143	50	193	2 880
Samsun	187	110	199	117	222	127	349	2 928
Siirt	14	34	17	49	25	42	67	6 791
Sinop	7	29	9	31	14	34	48	5 770
Sivas	105	135	108	131	121	146	267	2 816
Tekirdağ	68	42	67	54	80	52	132	2 772
Tokat	25	30	34	35	45	36	81	7 753
Trabzon	94	48	145	341	158	286	444	1 650
Tunceli	6	42	6	39	7	35	42	3 738
Urfa	15	53	16	63	26	58	84	7 173
Uşak	26	29	31	39	42	32	74	3 378
Van	11	47	11	60	17	50	67	7 179
Yozgat	33	58	34	61	40	55	95	5 315
Zonguldak	92	74	95	93	153	106	259	3 749
Bilinmeyen Unknown	2 014	1 062	258	2 014	2 014	268	2 782	—

Tablo : 2-5. Sağlık ve Sosyal Yardım Bakanlığında çalışan hekimlerin illere göre dağılımı**Table : 2-5. Distribution of physicians working at the Ministry of Health by provinces**

İller Provinces	1979		1980		1981		Toplam Total	Bir hekime düŖen nüfus Population per physician
	Uzman Specialist	Pratisyen Practitioner	Uzman Specialist	Pratisyen Practitioner	Uzman Specialist	Pratisyen Practitioner		
Toplam - Total	2 453	3 363	2 726	3 629	2 646	3 315	5 961	7 610
Adana	44	35	54	43	47	33	80	19 012
Adıyaman	7	28	7	27	11	23	34	10 882
Afyon	30	54	35	52	29	43	72	8 883
Ağrı	6	26	6	28	9	23	32	11 656
Amasya	14	23	20	21	21	18	39	8 820
Ankara	497	588	598	591	477	602	1 079	3 057
Antalya	35	26	39	32	43	22	65	11 692
Artvin	3	85	4	41	8	27	35	6 542
Aydın	45	41	47	42	52	37	89	7 393
Balıkesir	56	37	62	42	59	39	98	8 795
Bilecik	6	22	6	24	6	20	26	5 692
Bingöl	3	21	3	21	3	17	20	11 550
Bitlis	4	20	4	28	10	19	29	9 068
Bolu	32	60	35	64	37	51	88	5 431
Burdur	15	18	18	17	19	10	29	8 172
Bursa	48	36	57	42	48	29	77	15 272
Çanakkale	14	26	18	30	20	28	48	8 229
Çankırı	2	38	7	43	2	38	40	6 450
Çorum	15	29	12	31	22	31	53	10 849
Denizli	13	41	19	47	24	41	65	9 369
Diyarbakır	3	56	4	64	6	51	57	13 982
Edirne	20	37	18	40	19	35	54	6 777
Elazığ	14	37	18	50	28	42	70	6 342
Erzincan	13	27	12	30	16	27	43	6 558
Erzurum	19	77	23	78	29	63	92	8 793
Eskişehir	28	19	25	23	20	20	40	13 775
Gaziantep	16	21	28	25	37	16	53	15 509
Giresun	11	34	16	31	17	34	51	9 450
Gümüşhane	3	12	5	24	10	21	31	8 806
Hakkari	2	15	5	17	6	18	24	6 666
Hatay	30	20	34	24	32	21	53	16 452
Isparta	29	19	31	21	34	20	54	6 555
İçel	36	22	41	24	40	19	59	14 627
İstanbul	561	514	594	468	498	227	925	5 259
İzmir	246	228	269	240	233	212	445	4 541

Tablo : 2-5. Devamı

Table : 2-5. Continued

İller Provinces	1979		1980		1981		Toplam Total	Bir hekime düŖen nüfus Population per physician
	Uzman Specialist	Pratisyen Practitioner	Uzman Specialist	Pratisyen Practitioner	Uzman Specialist	Pratisyen Practitioner		
Kars	9	44	9	53	15	43	58	12 051
Kastamonu	4	34	18	41	20	36	56	8 089
Kayseri	14	32	22	38	26	39	65	12 200
Kırklareli	15	19	16	21	16	19	35	8 142
KırŖehir	3	23	4	26	6	21	27	8 962
Kocaeli	26	17	29	17	27	18	45	13 666
Konya	35	66	39	76	39	88	127	12 456
Kütahya	19	13	17	17	20	19	39	12 846
Malatya	12	41	14	55	18	47	65	9 400
Manisa	45	35	63	35	50	27	77	12 363
K. MaraŖ	11	44	12	52	20	43	63	11 936
Mardin	7	50	5	47	13	53	66	8 651
Muğla	26	35	22	53	23	41	64	6 921
MuŖ	6	16	5	21	9	19	28	10 964
NevŖehir	7	38	4	43	11	35	46	5 608
Niğde	15	40	13	45	16	38	54	9 611
Ordu	10	31	12	32	17	43	60	12 000
Rize	9	27	11	26	18	32	50	7 300
Sakarya	23	23	27	28	32	33	65	8 553
Samsun	26	31	32	35	40	44	84	12 166
Siirt	4	29	4	40	10	34	44	10 340
Sinop	5	23	7	27	10	28	38	7 289
Sivas	17	41	14	43	23	41	64	11 750
Tekirdağ	24	13	21	20	24	20	44	8 318
Tokat	16	23	21	25	28	26	54	11 629
Trabzon	35	34	33	40	34	39	73	10 041
Tunceli	4	42	4	39	5	34	39	4 025
Urfa	9	36	10	46	19	40	59	10 220
UŖak	10	23	14	33	22	26	48	5 208
Van	7	42	8	54	13	44	57	8 438
Yozgat	11	33	12	36	18	31	49	10 306
Zonguldak	25	23	35	40	32	37	69	14 072

Tablo : 2-6. Uzman hekimlerin dallara göre dağılımı, 1981

Table : 2-6. Specialist by fields, 1981

Uzmanlık dalları - Field of specialists	Toplam Total	Erkek Male	Kadın Female
Toplam - Total	17 667	14 026	3 641
I. Dahili tıp - Internal medicine			
1. İç hastalıkları - Internal medicine	3 263	2 857	406
2. Allerjik hastalıklar - Allergology	7	4	3
3. Kardiyoloji - Cardiology	49	45	4
4. Endokrinoloji - Endocrinology	15	10	5
5. Mide-Barsak - Gastro-enterology	72	62	10
6. Geriatri - Geriatrics	3	3	—
7. Bulaşıcı hast. ve bakteriyoloji - Infec. Dis. and Bac.	650	545	105
8. Nefroloji - Nephrology	2	1	1
9. Nöroloji - Neurology	73	60	13
10. Çocuk hastalıkları - Paediatrics	1 601	874	727
11. Göğüs hastalıkları - Pneumology and phtisiology	377	312	65
12. Romatizmal hastalıklar - Rheumatology	8	8	—
II. Deri ve Zührevi Hast. Dermatology and venereology.	484	387	97
III. Psikiyatri - Psychiatry	751	625	126
IV. Kadın - Doğum Hast. - Obstetrics and gynaecology	1 779	1 242	537
V. Anesteziyoloji - Anaesthesiology	445	260	185
VI. Cerrahi - Surgery			
1. Genel cerrahi - General Surgery	1 383	1 299	84
2. Kalp ve damar cerrahi - Cardiovascular sur.	67	66	1
3. Göğüs cerrahisi - Lung and mediastinal surgery (thoracic)	55	53	2
4. Ağız ve çene cerrahisi - Maxillo-facial sur.	20	20	—
5. Sinir cerrahisi - Neurosurgery	176	169	7
6. Çocuk cerrahisi - Paediatric surgery	34	29	5
7. Plastik cerrahi - Plastic and reconst. sur.	51	49	2
8. Göz hastalıkları - Ophthalmology	734	601	133
9. Kulak-Burun-Boğaz Hast. - Otorhinolaryngology	625	595	30
10. Ortopedi ve travmatoloji - Orthopaedics and traumatology	332	324	8
11. Üroloji - Urology	574	565	9
VII. Laboratuvar - Laboratory			
1. Bakterioloji - Bacteriology	16	10	6
2. Biokimya - Biochemistry	575	356	219
3. Mikrobiyoloji - Microbiology	128	79	49
4. Parazitoloji - Parasitology	13	12	1
5. Cerrahi patoloji - Surgical pathology	—	—	—
6. Hematoloji ve kan transfizyonu - Haematology/blood transfusion	27	19	8
VIII. Radyasyon hekimliği - Radiation medicine			
1. Genel radyoloji - Radiology (general)	—	—	—
2. Radyodiagnostik - Diagnostic radiology	588	558	30
3. Radyoterapi - Radiotherapy	81	73	8
4. Nükleer tıp - Nuclear medicine	21	15	6
IX. Fizik tedavi ve rehabilitasyon - Physical medicine and rehabilitation	355	245	110
X. Adli tabib - Forensic medicine	85	65	20
XI. Halk sağlığı			
1. Halk sağlığı yönetimi - Public health administration	167	130	37
2. Epidemiyoloji - Epidemiology	—	—	—
3. Genel koruyucu sağlık/hijyen - General preventive medicine/hyglene	33	29	4
4. İş sağlığı - Occupational health	—	—	—
5. Okul sağlığı - School health	4	4	—
XII. Diğer - Others and field unknown	1 944	1 366	578

Tablo : 2-7. Dis hekimlerinin kuruluřlara gre dađılımları

Table : 2-7. Distribution of dentists by establishments

Kuruluřlar Establishments	1979		1980		1981	
	Sayı Number	%	Sayı Number	%	Sayı Number	%
Toplam - Total	7.021	100	7.077	100	6 790	100
Sađlık ve Sosyal Yardım Bakanlıđı Ministry of Health and Social Assistance	1 289	20	1.118	16	911	13.5
Sosyal Gvenlik Bakanlıđı Ministry of Social Security	202	2	205	3	211	3.2
Diđer Bakanlıklar Other Ministries	88	1	148	2	148	2.2
niversiteler ve İktisadi Devlet Kuruluřları - Universities and Public Economic Enterprises	190	1.8	199	2.8	127	1.9
Belediye ve zel İdareler - Municipality and Other Local Organizations	22	0.2	20	0.2	17	0.2
zel Çalıřanlar - Free Practising	5.230	75	5.387	76	5 338	79

Tablo : 2-8. Eczacıların kuruluřlara gre dađılımları.

Table : 2-8. Distribution of pharmacists by establishments.

Kuruluřlar Establishments	1979		1980		1981	
	Sayı Number	%	Sayı Number	%	Sayı Number	%
Toplam - Total	11.865	100.0	12.059	100.0	11.610	100.0
Sađlık ve Sosyal Yardım Bakanlıđı Ministry of Health and Social Assistance	2.400	21.0	2.229	19.0	1 825	16.0
Sosyal Gvenlik Bakanlıđı Ministry of Social Security	742	6.0	733	6.0	760	6.5
Diđer Bakanlıklar Other Ministries	112	0.9	100	0.8	125	1.0
niversiteler ve İktisadi Devlet Kuruluřları - Universities and Public Economic Enterprises	107	0.9	137	1.0	63	0.9
Belediye ve zel İdareler - Municipality and Other Local Organizations	29	0.2	29	0.2	21	0.1
zel Çalıřanlar - Free Practising	8.475	71.0	8.831	73.0	8 764	75.5

Tablo : 2-9. Diş hekimî ve eczacıların illere göre dağılımı**Table : 2-9. Distribution of dentist and pharmacists by provinces**

İller Provinces	Dişhekimî -Dentists			Eczacı - Pharmacists		
	1979	1980	1981	1979	1980	1981
Toplam - Total	7 021	7 077	6 790	11 865	12 059	11 610
Adana	161	158	151	385	401	395
Adıyaman	8	7	7	27	29	26
Afyon	33	32	31	82	74	65
Ağrı	12	8	8	26	25	22
Amasya	30	30	25	56	55	53
Ankara	1 328	1 338	1 277	2 603	2 650	2 552
Antalya	72	68	72	214	212	211
Artvin	19	12	16	37	40	36
Aydın	47	47	47	192	191	191
Balıkesir	112	109	106	199	201	196
Bilecik	14	13	8	29	25	26
Bingöl	6	4	6	22	15	14
Bitlis	8	5	3	16	15	17
Bolu	64	64	63	92	93	86
Burdur	14	15	15	52	50	46
Bursa	157	153	146	246	258	253
Çanakkale	69	60	57	66	69	68
Çankırı	15	10	12	34	26	31
Çorum	30	31	30	70	68	71
Denizli	34	32	30	104	113	111
Diyarbakır	43	45	45	92	94	91
Edirne	51	49	46	68	70	62
Elazığ	31	30	27	67	62	63
Erzincan	24	25	20	29	31	30
Erzurum	25	24	16	86	93	94
Eskişehir	39	39	41	174	172	172
Gaziantep	55	52	50	176	185	185
Giresun	28	27	27	71	70	70
Gümüşhane	9	8	7	34	32	29
Hakkari	4	3	3	4	4	3
Hatay	49	47	44	153	153	144
Isparta	60	61	35	35	34	33
İçel	30	61	54	102	103	103
İstanbul	2 267	2 370	2 298	2 180	2 222	2 103
İzmir	497	520	501	1 069	1 113	1 015

Tablo : 2-9. Diş hekimî ve eczacıların illere göre dağılımı**Table : 2-9. Distribution of dentists and pharmacists by provinces**

İller Provinces	Dişhekimi -Dentists			Eczacı - Pharmacists		
	1979	1980	1981	1979	1980	1981
Kars	29	26	24	47	43	37
Kastamonu	39	39	37	61	57	61
Kayseri	62	56	56	133	131	128
Kırklareli	28	29	26	49	53	49
Kırşehir	16	14	14	31	30	28
Kocaeli	49	52	46	100	113	108
Konya	47	42	44	275	275	277
Kütahya	33	32	31	87	94	88
Malatya	37	37	35	69	66	67
Manisa	72	68	63	199	197	192
K. Maraş	31	32	28	73	73	72
Mardin	13	11	8	57	59	58
Muğla	41	38	38	106	106	104
Muş	8	7	5	21	22	17
Nevşehir	8	6	7	42	43	43
Niğde	14	9	10	73	75	75
Ordu	33	31	26	89	90	84
Rize	28	26	23	73	73	68
Sakarya	56	53	52	87	80	82
Samsun	62	57	55	159	163	163
Siirt	14	14	15	33	37	39
Sinop	20	18	15	30	26	25
Sivas	25	23	23	65	66	64
Tekirdağ	31	32	30	83	85	85
Tokat	27	24	22	70	71	71
Trabzon	63	61	55	131	135	124
Tunceli	6	6	8	21	23	22
Urfa	30	28	25	71	69	74
Uşak	16	13	13	28	29	31
Van	14	12	12	20	17	14
Yozgat	33	36	30	16	19	14
Zonguldak	60	57	59	113	110	118
Bilinmeyen Unknown	531	531	531	461	461	461

Tablo : 2-10. Yardımcı Sağlık Personeli sayısı

Table : 2-10. Number of auxiliary health personnel

Personel - Personnel	1979	1980	1981
Hemşire - Nurses	16 497	19 530	21 948
Yardımcı hemşire - Aux. nurses	7 300	7 350	7 511
Ebe - Midwives	15 904	15 880	13 890
Sağlık Teknisyeni - Health Technicians	11 606	11 664	12 226

Tablo : 2-11. Yardımcı sağlık personelinin kuruluşlara göre dağılımı

Table : 2-11. Distribution of auxiliary health personnel by establishments

Kuruluşlar Establishments	Yıl Year	Hemşire (1) Nurses (1)		Ebe Midwives		Sağlık Tek. Health Technicians	
		Sayı Number	%	Sayı Number	%	Sayı Number	%
Toplam - Total	1979	23 797	100.0	15 904	100.0	11 606	100.0
	1980	26 880	100.0	15 880	100.0	11 664	100.0
	1981	29 459	100.0	13 890	100.0	12 226	100.0
Sağlık ve Sosyal Yardım Bakanlığı - Ministry of Health and Social Assistance	1979	17383	73.0	14 639	93.0	6 810	61.0
	1980	19 742	73.4	14 637	92.0	6 774	58.0
	1981	21 645	73.5	12 592	90.6	7 278	59.5
Sosyal Güvenlik Bakanlığı - Ministry of Social Security	1979	3 174	13.4	347	2.0	237	2.0
	1980	3 198	11.8	346	2.0	264	2.8
	1981	3 630	12.3	442	3.2	338	2.8
Diğer Bakanlıklar Other Ministries	1979	200	1.0	27	0.2	103	0.9
	1980	336	1.3	9	0.1	332	3.0
	1981	787	2.7	43	0.3	355	2.9
Üniversiteler ve İktisadi Devlet Kuruluşları - Universities and Public Economic Enterprises	1979	2 689	11.5	86	0.7	368	2.1
	1980	3 179	12.0	103	0.7	216	2.0
	1981	2 945	10.0	64	0.5	215	1.7
Belediye ve Özel İdareler - Municipality and other Local Organizations	1979	308	1.0	284	2.0	135	1.0
	1980	382	1.4	264	2.0	125	1.0
	1981	413	1.4	254	1.8	143	1.2
Özel Çalışanlar Free practising	1979	43	0.1	521	2.1	3 953	33.0
	1980	43	0.1	521	3.2	3 953	33.2
	1981	39	0.1	495	3.6	3 897	31.9

(1) Yardımcı hemşireleri de kapsar. (1) Auxiliary nurses are included.

Tablo : 2-12. Yardımcı sağlık personelinin illere göre dağılımı

Table : 2-12. Distribution of auxiliary health personnel by provinces

İller Provinces	Hemşire - Nurses (1)			Ebe - Midwives			Sağlık Teknisyeni Health Technicians		
	1979	1980	1981	1979	1980	1981	1979	1980	1981
Toplam - Total	23 797	26 880	29 459	15 904	15 880	13 890	11 606	11 664	12 226
Adana	588	666	719	552	561	317	174	183	302
Adıyaman	103	96	102	124	116	100	68	60	71
Afyon	289	304	313	285	279	259	189	163	163
Ağrı	120	110	150	107	94	84	29	31	46
Amasya	200	192	192	137	145	141	74	73	86
Ankara	3 370	4 168	4 358	791	812	657	2 019	2 130	2 077
Antalya	385	329	406	267	284	275	147	114	132
Artvin	135	114	120	190	194	164	39	36	47
Aydın	439	438	408	335	342	303	183	182	174
Balıkesir	453	568	570	402	400	390	219	212	215
Bilecik	66	85	81	81	84	78	39	37	35
Bingöl	53	60	80	75	76	59	29	37	46
Bitlis	68	71	103	65	60	40	26	25	34
Bolu	251	304	320	209	219	180	107	109	112
Burdur	129	125	171	158	130	128	105	101	95
Bursa	575	603	667	343	396	376	315	348	369
Çanakkale	196	191	190	228	223	172	156	158	134
Çankırı	100	140	142	91	80	64	86	72	62
Çorum	236	218	264	169	152	137	136	125	131
Denizli	294	274	285	232	256	236	157	165	155
Diyarbakır	321	399	499	217	198	149	105	97	132
Edirne	163	171	206	191	189	194	73	76	78
Elazığ	218	226	356	177	162	137	85	92	103
Erzincan	131	140	155	133	126	94	59	58	60
Erzurum	391	424	598	325	312	248	133	127	142
Eskişehir	346	349	368	265	245	209	167	176	171
Gaziantep	309	313	298	201	201	179	127	139	167
Giresun	228	250	251	281	289	255	86	80	88
Gümüşhane	84	123	96	116	111	80	32	33	44
Hakkâri	41	45	62	42	41	28	21	15	25
Hatay	226	228	230	222	274	257	92	89	118
Isparta	391	434	476	179	185	158	147	154	154
İçel	350	353	342	301	309	287	110	135	137
İstanbul	3 668	4 065	4 471	915	919	879	1 933	1 928	1 939
İzmir	1 717	2 091	2 261	725	770	701	1 207	1 253	1 232
Kars	255	297	287	361	373	352	99	96	107
Kastamonu	181	360	359	135	123	83	104	99	111
Kayseri	299	304	388	190	202	180	152	128	137
Kırklareli	132	127	138	146	143	140	38	48	54
Kırşehir	94	88	105	80	66	71	40	37	46

Tablo : 2-12. Devamı

Table : 2-12. Continued

İller Provinces	Hemşire - Nurses (1)			Ebe - Midwives			Sağlık Teknisyeni Health Technicians		
	1979	1980	1981	1979	1980	1981	1979	1980	1981
Kocaeli	285	289	307	217	215	192	103	114	117
Konya	516	728	805	426	449	391	220	209	213
Kütahya	240	206	270	151	151	130	113	113	114
Malatya	303	339	342	241	228	216	107	113	99
Manisa	399	445	621	373	399	366	153	180	203
K. Maraş	223	240	248	300	317	310	102	95	109
Mardin	162	159	194	153	128	88	52	54	76
Muğla	246	247	216	292	297	254	133	127	104
Muş	114	107	115	114	93	73	34	35	49
Nevşehir	88	108	132	82	83	74	54	51	51
Niğde	147	156	156	155	156	134	55	58	58
Ordu	306	333	342	327	347	323	118	112	122
Rize	169	189	195	173	168	144	56	57	69
Sakarya	199	200	222	193	201	189	82	90	102
Samsun	381	499	624	315	323	311	203	174	188
Siirt	99	131	175	99	97	74	40	49	56
Sinop	97	108	117	94	94	79	43	32	50
Sivas	343	323	417	284	248	193	129	109	126
Tekirdağ	168	184	180	189	153	141	70	76	72
Tokat	220	241	267	354	370	348	94	90	102
Trabzon	390	459	468	388	386	327	106	118	131
Tunceli	72	70	88	119	118	87	41	37	32
Urfa	161	182	247	184	145	122	54	60	89
Uşak	150	159	161	92	88	78	74	68	69
Van	143	211	182	96	89	67	60	56	57
Yozgat	159	161	193	184	175	133	64	57	75
Zonguldak	423	563	588	214	213	201	91	109	142
Bilinmiyen Unknown	—	—	—	—	4	4	—	—	20

(1) Yardımcı hemşireleri de kapsar.

(1) Auxiliary nurses are included

3 — SAĞLIK PERSONELİ YETİŞTİREN FA
KÜLTE VE OKULLAR

3 — FACULTIES AND SCHOOLS FOR HE
ALTH PERSONNEL

Tablo : 3-1. Tıp fakülteleri öğrenci ve mezun sayısı

Table : 3-1. Number of students and graduates of medical schools

Tıp Fakültesinin Adı Name of medical schools	Yıl Year	Öğrenci Sayısı Number of students			Mezun Sayısı Number of graduates		
		Toplam Total	Erkek Male	Kız Female	Toplam Total	Erkek Male	Kız Female
TOPLAM - TOTAL	1978 - 79	14 058	10 737	3 321	1 559	1 282	277
	1979 - 80	15 514	11 775	3 739	1 689	1 325	364
	1980 - 81	15 872	11 902	3 970
Adana	1978 - 79	445	374	71	45	40	5
	1979 - 80	462	368	94	65	52	13
	1980 - 81	449	368	81
Ankara	1978 - 79	2 113	1 493	620	275	228	47
	1979 - 80	2 422	1 695	727	272	212	60
	1980 - 81	2 435	1 687	748
Ankara - Hacettepe	1978 - 79	239	156	83	211	164	47
	1979 - 80	1 097	880	217	175	146	29
	1980 - 81	1 064	827	237
Ankara - Akademi	1979 - 80	97	91	6
	1980 - 81	128	83	45
Antalya	1978 - 79	189	148	41
	1979 - 80	185	146	39
	1980 - 81	193	150	43
Bursa	1978 - 79	308	231	77	32	28	4
	1979 - 80	361	272	89	33	28	5
	1980 - 81	393	294	99
Diyarbakır	1978 - 79	719	625	94	76	72	4
	1979 - 80	764	662	102	91	85	6
	1980 - 81	758	650	108
Edirne	1978 - 79	282	196	86	2	1	1
	1979 - 80	327	228	99	10	7	3
	1980 - 81	376	266	110
Erzurum	1978 - 79	734	616	118	190	169	21
	1979 - 80	751	635	116	127	106	21
	1980 - 81	665	571	94

Tablo : 3-1. Devamı

Table : 3-1. Continued

Tıp Fakültesinin Adı Name of medical schools	Yıl Year	Number of students Öğrenci Sayısı			Mezun Sayısı Number of graduates		
		Toplam Total	Erkek Male	Kız Female	Toplam Total	Erkek Male	Kız Female
Eskişehir	1978 - 79	287	183	104	151	5	10
	1979 - 80	330	226	104	51	34	17
	1980 - 81	304	187	117
İstanbul	1978 - 79	2 645	2 042	603	211	172	39
	1979 - 80	2 859	2 180	679	303	235	68
	1980 - 81	2 957	2 245	712
İstanbul - Cerrahpaşa	1978 - 79	2 134	1 655	479	182	155	27
	1979 - 80	2 350	1 783	567	225	173	52
	1980 - 81	2 617	1 983	634
İstanbul - Akademi	1979 - 80	50	36	14
	1980 - 81	—	—	—
İzmir - Ege	1978 - 79	1 889	1 439	450	257	204	53
	1979 - 80	1 940	1 477	463	246	104	62
	1980 - 81	1 969	1 480	489
İzmir	1978 - 79	91	67	24	11	9	2
	1979 - 80	349	272	77	5	4	1
	1980 - 81	454	338	116
Kayseri	1978 - 79	266	195	71	38	26	13
	1979 - 80	373	275	98	36	24	12
	1980 - 81	204	156	48
Samsun	1978 - 79	282	207	75	4	4
	1979 - 80	283	202	81	20	15
	1980 - 81	297	202	95
Sivas	1978 - 79	1 168	919	249	3	2	1
	1979 - 80	275	177	98	12	5	7
	1980 - 81	304	187	117
Trabzon	1978 - 79	267	191	76	7	3	4
	1979-80	289	206	83	18	15	3
	1980 - 81	308	216	92

Not : Mezun sayıları geçicidir.

Note : Number of graduates are temporary

Kaynak : Devlet İstatistik Enstitüsü

Source : State Institute of Statistics

Fablo : 3-2. Diş hekimliği fakülte ve yüksek okulları öğrenci ve mezun sayıları

Table : 3-2. Number of students and graduates of dentistry schools

Diş Hekimliği Fakülte ve Yüksek Okulları Dentistry Schools	Yıl Year	Öğrenci Sayısı Number of students			Mezun Sayısı Number of graduates		
		Toplam Total	Erkek Male	Kız Female	Toplam Total	Erkek Male	Kız Female
		TOPLAM TOTAL	1978 - 1979	2 685	1 816	869	225
	1979 - 1980	2 700	1 783	917	319	226	93
	1980 - 1981	2 690	1 794	869	—	—	—
Ankara Üniversitesi	1978 - 1979	405	241	164	30	19	11
Ankara University	1979 - 1980	375	222	153	35	24	11
	1980 - 1981	355	198	157	—	—	—
Ankara Hacettepe Üniversitesi	1978 - 1979	290	168	122	28	19	9
Hacettepe University Ankara	1979 - 1980	277	152	125	20	14	6
	1980 - 1981	314	166	148	—	—	—
İstanbul Üniversitesi	1978 - 1979	1 071	723	345	153	111	42
İstanbul University	1979 - 1980	1 049	686	363	166	116	50
	1980 - 1981	962	670	292	—	—	—
İzmir Ege Üniversitesi	1978 - 1979	539	380	159	—	—	—
Aegean University, İzmir	1979 - 1980	600	401	199	73	56	17
	1980 - 1981	621	399	222	—	—	—
Erzurum Atatürk Üniversitesi	1978 - 1979	268	214	54	14	11	3
Atatürk University, Erzurum	1979 - 1980	255	201	54	25	16	9
	1980 - 1981	258	210	48	—	—	—
Diyarbakır Üniversitesi	1978 - 1979	106	90	16	—	—	—
Diyarbakır University	1979 - 1980	144	121	23	—	—	—
	1980 - 1981	180	151	29	—	—	—
Ankara Diş Hekimliği Yüksek Okulu	1978 - 1979	307	179	128	54	37	17
Ankara Higher School	1979 - 1980	364	212	152	28	16	12
	1980 - 1981	400	212	188	—	—	—
İstanbul Diş Hekimliği Yüksek Okulu	1978 - 1979
İstanbul Higher School	1979 - 1980
	1980 - 1981

Kaynak : Devlet İstatistik Enstitüsü

Source : State Institute of Statistics

Tablo : 3-3. Eczacılık fakülte ve yüksek okulları öğrenci ve mezun sayıları**Table : 3-3. Number of students and graduates of pharmacy schools**

Eczacılık Fakülte ve Okulları Pharmacy schools	Yıl Year	Öğrenci Sayısı Number of students			Mezun Sayısı Number of graduates		
		Toplam Total	Erkek Male	Kız Female	Toplam Total	Erkek Male	Kız Female
TOPLAM - TOTAL	1978 - 1979	5 000	2 311	2 689	849	398	451
	1979 - 1980	5 037	2 319	2 719	732	308	424
	1980 - 1981	4 645	2 141	2 504	—	—	—
Ankara Üniversitesi Ankara - University	1978 - 1979	706	331	375	109	47	56
	1979 - 1980	766	352	414	99	37	62
	1980 - 1981	709	313	396	—	—	—
Ankara Hacettepe Üniversitesi Hacettepe University, Ankara	1978 - 1979	553	207	346	68	22	46
	1979 - 1980	554	200	354	57	20	37
	1980 - 1981	555	212	343	—	—	—
İstanbul Üniversitesi İstanbul University	1978 - 1979	1 032	472	560	136	59	77
	1979 - 1980	1 098	512	586	155	66	89
	1980 - 1981	1 056	469	587	—	—	—
İzmir Ege Üniversitesi Aegean University, İzmir	1978 - 1979	609	265	344	166	66	100
	1979 - 1980	705	310	395	162	68	94
	1980 - 1981	621	276	345	—	—	—
Ankara Akademisi Ankara Academy	1978 - 1979	1 035	673	632	254	132	122
	1979 - 1980	1 142	586	556	110	54	56
	1980 - 1981	916	483	433	—	—	—
İstanbul Akademisi İstanbul Academy	1978 - 1979	488	184	304	68	35	33
	1979 - 1980	408	147	261	121	47	74
	1980 - 1981	388	176	212	—	—	—
İzmir Eczacılık Yüksek Okulu İzmir Higher School	1978 - 1979
	1979 - 1980
	1980 - 1981

Kaynak : Devlet İstatistik Enstitüsü

Source : State Enstitute of Statistics

Tablo : 3-4, Diğer yüksek sağlık okulları

Table : 3-4. Other higher health schools

Okulun adı Name of schools	Yıl Year	Öğrenci Sayısı Number of students			Mezun Sayısı Number of graduates		
		Toplam Total	Erkek Male	Kız Female	Toplam Total	Erkek Male	Kız Female
TOPLAM - Total	1978 - 1979	2 801	756	2 045	451	124	327
	1979 - 1980	2 961	871	2 090	556	136	420
	1980 - 1981	2 995	924	2 071	—	—	—

A. SAĞLIK ve SOSYAL YARDIM BAKANLIĞINA AİT OLANLAR

Attached to the Ministry of Health and Social Assistance

Sosyal Hizmetler Akademisi	1978 - 1979	168	81	87	45	23	22
School of Social Services	1979 - 1980	161	72	89	32	17	15
	1980 - 1981	169	76	93	—	—	—
Gevher Nesibe Sağlık Eğitim Enstitüsü - Gevher Nesibe Institute of Health Education	1978 - 1979	254	101	153	39	23	16
	1979 - 1980	377	159	218	84	40	44
	1980 - 1981	282	113	169	—	—	—
Sağlık İdaresi Yüksek Okulu	1978 - 1979	120	102	18	23	23	—
Higher School of Health Administration	1979 - 1980	120	98	22	24	20	4
	1980 - 1981	255	224	31	—	—	—

B. ÜNİVERSİTELERE BAĞLI OLANLAR

Schools attached to the Universities

Ev Ekonomisi Yüksek Okulu	1978 - 1979	383	38	345	45	—	45
Ankara, Hacettepe Üniversitesi	1979 - 1980	400	47	353	38	—	38
Higher School of Home Economy, Ankara, Hacettepe University	1980 - 1981	431	39	392	—	—	—
Hemşirelik Yüksek Okulu,	1978 - 1979	298	—	298	36	—	36
Ankara, Hacettepe Üniversitesi	1979 - 1980	284	—	284	70	—	70
Higher Nursing School, Ankara, Hacettepe University	1980 - 1981	255	—	255	—	—	—
Fizyoterapi ve Rehabilitasyon Yüksek Okulu, Ankara, Hacettepe Üniversitesi - Higher School of Physiotherapy and Rehabilitation, Ankara, Hacettepe University	1978 - 1979	196	22	174	42	—	42
	1979 - 1980	188	48	140	47	—	47
	1980 - 1981	180	51	129	—	—	—

Tablo : 3-4. Devamı

Table : 3-4. Continued

Okulun Adı Name of School	Yıl Year	Öğrenci Sayısı Number of students			Mezun Sayısı Number of graduates		
		Toplam Total	Erkek Male	Kız Female	Toplam Total	Erkek Male	Kız Female
Sağlık İdaresi Yüksek Okulu, Ankara, Hacettepe Üniversitesi	1978 - 1979	90	61	29	9	6	3
	1979 - 1980	104	73	31	10	2	8
Higher School of Health Administ- ration, Ankara, Hacettepe University	1980 - 1981	125	92	33	—	—	—
Sağlık Teknolojisi Yüksek Okulu, Ankara, Hacettepe Üniversitesi	1978 - 1979	285	42	243	23	—	23
	1979 - 1980	308	61	247	46	1	45
Higher School of Health Technology, Ankara, Hacettepe University	1980 - 1981	300	62	238	—	—	—
Florance Nightingale Hemşirelik Yüksek Okulu, İstanbul, Florance Nightingale Higher Nursing School	1978 - 1979	180	—	180	37	—	37
	1979 - 1980	176	—	176	31	—	31
	1980 - 1981	187	—	187	—	—	—
Gıda Teknolojisi Yüksek Okulu, İzmir, Ege Üniversitesi	1978 - 1979	138	79	59	6	2	4
	1979 - 1980	189	97	92	21	11	10
Higher School of Food Technology, İzmir, Aegean University	1980 - 1981	216	108	108	—	—	—
Hemşirelik Yüksek Okulu, İzmir, Ege Üniversitesi	1978 - 1979	281	—	281	64	—	64
	1979 - 1980	284	—	284	76	—	76
Higher Nursing School, İzmir, Aegean University	1980 - 1981	274	—	274	—	—	—
Sağlık Bilimleri Fakültesi, Eskişehir, Faculty of Health Sciences, Eskişehir.	1978 - 1979	408	230	178	82	47	35
	1979 - 1980	370	216	154	77	45	32
	1980 - 1981	321	159	162	—	—	—

Tablo : 3-5. Yardımcı sağlık personeli yetiştiren okullar, öğrenci ve mezun sayıları

Table : 3-5. Number of schools, students and graduates for auxiliary health personnel

Okullar Schools	Yıl Year	Okul sayısı Number of Schools	Öğrenci Sayısı Number of students			Mezun Sayısı Number of graduates		
			Toplam Total	Erkek Male	Kız Female	Toplam Total	Erkek Male	Kız Female
			TOPLAM - TOTAL	1978 - 1979	84	17 012	1 557	15 455
	1979 - 1980	84	17 712	1 404	16 308	2 985	293	2 692
	1980 - 1981	63	15 262	1 244	14 018	3 260	481	2 779

A. SAĞLIK ve SOSYAL YARDIM BANKANLIĞINA BAĞLI OKULLAR

Schools attached to the Ministry of Health and Social Assistance

Sağlık Meslek Liseleri	1978 - 1979	62	13 110	1 557	11 553	2 068	256	1 812
Health professional high schools	1979 - 1980	76	14 697	1 404	13 293	2 946	293	2 653
	1980 - 1981	63	14 381	1 244	13 137	3 249	481	2 768
Sağlık Okulları	1978 - 1979	14	2 705	—	2 705	180	—	180
Health Schools	1979 - 1980	—	1 766	—	1 766	39	—	39
	1980 - 1981	—	881	—	881	11	—	11

B. DİĞER KURULUŞLARA BAĞLI OLANLAR

Schools attached to other establishments

Sağlık Meslek Liseleri	1978 - 1979	22	1 197	—	1 197	240	—	240
Health professional high schools,	1979 - 1980	23	1 249	—	1 249
	1980 - 1981	23

Tablo : 3-6 Sağlık meslek liselerindeki öğrencilerin bölümlere ve sınıflara göre dağılımı

Table : 3-6. Distribution of students in health professional high schools by branches and classes,

Sınıflar Classes	Ders Yılı School Year	Genel Toplam General Total			Hemşirelik Nursing	Ebelik Midwifery	Sağlık Teknisyeni Sanitarian	Çevre sağlığı Tek. Technician of enviromental health	Laboratuvar Laboratory			Radyoloji Radiology		
		Toplam Total	Er. Male	Kız Female	Kız Fem.	Kız Fem.	E Male	E Male	Top Total	E Male	K Fem.	Top Total	E M	Kız Fem.
TOPLAM	1978-79	13 110	1 507	11 553	9 574	1 592	773	399	548	251	297	224	134	90
TOTAL	1979-80	14 697	1 404	13 293	10 094	2 805	668	433	523	201	322	174	102	72
	1980-81	14 381	1 244	13 137	9 439	3 352	591	380	456	178	278	163	95	68
Birinci Sınıf First Class	1978-79	4 506	362	4 144	3 510	505	91	174	149	38	111	77	59	18
	1979-80	4 158	223	3 935	2 768	1 105	73	112	76	19	57	24	19	5
	1980-81	2 925	144	2 784	1 654	1 096	69	43	35	15	20	31	17	14
İkinci Sınıf Second Class	1978-79	3 597	607	2 990	2 413	433	359	68	251	145	106	73	35	38
	1979-80	4 192	333	3 859	2 910	822	92	154	150	42	108	64	45	19
	1980-81	4 036	264	3 772	2 664	1 050	93	131	75	20	55	23	20	3
Üçüncü Sınıf Third Class	1978-79	3 019	333	2 686	2 224	386	224	61	93	33	60	31	15	16
	1979-80	3 364	539	2 825	2 241	456	318	88	205	109	96	56	24	32
	1980-81	4 110	343	3 767	2 844	788	118	147	159	43	116	54	35	19
Dördüncü Sınıf Fourth Class	1978-79	1 988	255	1 733	1 427	268	99	96	55	35	20	43	25	18
	1979-80	2 983	309	2 674	2 175	422	185	79	92	31	61	30	14	16
	1980-81	3 307	493	2 814	2 277	418	311	59	187	100	67	55	23	32

Tablo: 3-7. Sağlık meslek liselerinden mezun olan öğrencilerin bölümlere göre dağılımı

Table : 3-7. Distribution of graduates from health professional high schools by branches

Öğretim Yılı School-Year	Toplam Total	Hemşire Nurse			Ebelik Midwifery		Sağlık Teknisyeni Sanitarian		Çevre sağlığı Tek. Technician of enviromental health		Laboratuvar Teknisyeni Laboratory Technician		Radyoloji Teknisyeni Radiology Technician		
		E M	K F	Kız Fem.	K F	Erkek Male	Erkek Male	Top. Total	Erkek Male	Kız Fem.	Toplam Total	E M	K. F.		
1978-79	2 068	256	1 812	1 535	241	155	41	55	35	20	41	25	16		
1979-80	2 946	293	1 653	2 233	343	172	79	89	29	60	30	13	17		
1980-81	3 249	481	2 768	2 243	407	302	58	185	99	86	54	22	32		

Tablo : 3-8. Sağlık meslek liseleri ve okullarındaki öğrencilerin yatılı ve gündüzlü olarak dağılımı

Table : 3-8. Distribution of students in health professional high schools and health schools by boarding and day - students

Okulun Adı Name of school	Yıl Year	Toplam - Total			Yatılı öğrenci Boarding students			Gündüzlü öğrenci Day - Students		
		Toplam Total	Erkek Male	Kız Fem.	Toplam Total	Erkek Male	Kız Fem	Toplam Total	Erkek Male	Kız Fem.
TOPLAM	1978-79	15 815	1 557	12 258	15 586	1 328	14 258	229	223	---
TOTAL	1979-80	16 463	1 404	15 059	16 259	1 200	15 059	204	204	---
	1980-81	15 262	1 244	14 018	15 090	1 072	14 018	172	172	---
Sağlık Meslek Lisesi	1978-79	13 110	1 557	11 553	12 881	1 328	11 553	229	223	---
Health professio- nal high schools	1979-80	14 697	1 404	13 293	14 493	1 200	13 293	204	204	---
	1980-81	14 381	1 244	13 137	14 209	1 072	13 137	172	172	---
Sağlık Okulları Health Schools	1978-79	2 705	---	2 705	2 705	---	2 705	---	---	---
	1979-80	1 766	---	1 766	1 766	---	1 766	---	---	---
	1980-81	881	---	881	881	---	881	---	---	---

4 — HASTAHANE İSTATİSTİKLERİ

4 — HOSPITAL STATISTICS

Tablo : 4-1. Hastanelerin dallara göre çalışmaları

Table : 4-1. Activities of hospitals by branches

Hastaneler Hospitals	Yıl Year	Hastane Sayısı Number of hospitals	Yatak sayısı Number of beds		Poliklinik sayısı Out - Patient	Taburcu olan sayısı Number of discharged			Ölen sayısı Number of deaths		
			Kadro Mevcut Staff Existing			Toplam Total	Erkek Male	Kadın Female	Toplam Total	Erkek Male	Kadın Female
Toplam	1979	822	96 752	82 940	24 643 190	1 737 676	675 223	1 062 453	46 684	28 021	18 663
Total	1980	827	99 117	86 367	26 161 521	1 687 911	656 256	1 031 655	48 762	29 620	19 142
	1981	831	97 765	86 433	28 355 107	1 835 519	699 247	1 136 272	49 288	29 685	19 603
Genel	1979	414	66 284	60 095	21 878 408	1 336 548	606 570	729 978	43 294	25 987	17 307
Hastaneler	1980	420	68 507	64 934	23 226 968	1 312 306	594 701	717 605	45 525	27 638	17 887
General	1981	438	69 606	65 486	25 130 095	1 429 664	632 233	797 431	46 111	27 655	18 456
Sağlık	1979	290	3 720	3 666	1 438 999	43 440	12 097	31 343	337	202	135
Merkezleri	1980	291	3 760	3 618	1 542 230	40 285	10 960	29 325	329	174	155
Health Centers	1981	287	3 695	3 402	1 670 305	47 751	13 359	34 392	329	193	136
Göğüs Hast.	1979	44	12 170	8 584	352 852	43 667	32 559	11 108	1 688	1 221	467
Hastaneleri	1980	39	11 377	7 331	398 759	39 506	29 213	10 293	1 725	1 299	426
Chest diseases	1981	35	9 710	8 333	479 616	46 029	32 867	13 162	2 113	1 556	557
Doğum Evleri	1979	49	5 598	3 844	723 862	276 996	—	276 996	369	—	369
Maternity	1980	49	6 067	3 670	781 412	262 431	—	262 461	366	—	366
	1981	46	5 845	3 960	838 241	279 682	—	279 682	286	—	286
Ruh ve Sinir	1979	11	6 770	4 728	55 811	16 557	12 142	4 415	833	510	323
Hast. Hast.	1980	12	7 026	4 764	58 150	15 378	11 347	4 031	687	422	265
neleri Mental	1981	9	6 529	3 194	67 818	13 864	10 321	3 543	334	219	115
diseases											
Kemik Hast.	1979	3	1 200	1 039	96 500	12 284	7 688	4 596	54	34	20
Hastaneleri	1980	4	1 350	1 089	78 070	11 172	7 108	4 064	45	31	14
Bone diseases	1981	4	1 350	1 069	69 242	11 266	6 899	4 367	45	24	21
Trahom	1979	3	95	110	44 504	2 012	1 058	954	2	1	1
Hastaneleri	1980	3	95	108	26 080	617	313	304	—	—	—
Trachoma	1981	3	95	80	48 404	1 302	751	551	—	—	—
Zührevi Hast.	1979	3	150	109	4 397	1 316	8	1 308	—	—	—
Hastaneleri	1980	3	120	110	9 910	1 933	83	1 850	—	—	—
Venereal	1981	3	120	110	8 270	1 484	197	1 287	—	—	—
Diseases											
Cüzzam	1979	1	265	210	—	105	76	29	1	1	—
Hastaneleri	1980	2	315	265	—	181	136	45	7	5	2
Leprosy	1981	2	315	315	—	187	124	63	—	—	—
Onkoloji	1979	2	350	375	1 853	2 851	1 590	1 261	63	35	28
Hastanesi	1980	2	350	348	699	2 865	1 644	1 221	60	36	24
Oncology	1981	2	350	354	447	2 923	1 602	1 321	52	25	27
Kuduz	1979	1	50	30	18 047	8	8	—	8	8	—
Hastanesi	1980	1	50	30	17 167	—	—	—	8	6	2
Rabies	1981	1	50	30	14 653	19	16	3	5	4	1
Tropikal	1979	1	100	100	27 957	1 892	1 427	465	35	22	13
Hastahkları	1980	1	100	100	22 076	1 207	751	456	10	9	1
Tropical	1981	1	100	100	28 016	1 348	878	470	13	9	4
Diseases											

Not : Askeri hastaneler dahil değil.

Ameliyat sayısı Number of operations			Doğum sayısı Number of births	Yatılan gün sayısı Patient - days			Bir hastanın orta- ma kalış gün sayısı Average length of stay	Yatak işgal oranı Bed occupancy rate %
Büyük Big	Orta Middle	Küçük Small	Toplam Total	Erkek Male	Kadın Female			
128 222	175 267	166 203	503 611	14 878 048	8 121 115	6 756 933	8	49
198 104	178 471	184 227	447 808	15 189 751	8 581 544	6 608 207	9	42
218 452	194 840	207 592	473 059	16 202 667	9 097 427	7 105 240	9	51
109 968	166 068	122 616	303 883	9 585 054	5 160 354	4 424 700	7	44
179 002	169 538	140 624	234 699	9 513 454	5 213 891	4 299 563	7	40
197 937	182 070	156 831	258 602	10 272 646	5 498 900	4 773 686	7	43
129	1 246	1 262	18 283	128 466	51 253	77 213	3	10
307	1 493	1 381	21 464	114 035	45 124	68 914	3	7
324	2 191	2 158	23 452	137 047	55 616	81 431	3	11
1 607	207	1 831	—	2 002 632	1 526 825	475 807	44	64
1 468	221	4 550	—	1 690 655	1 294 500	396 155	41	63
1 830	785	4 930	—	2 011 415	1 553 315	457 440	42	66
10 397	3 851	34 033	181 440	839 095	—	839 095	3	60
12 959	3 931	32 474	191 645	831 073	—	831 073	3	62
13 232	6 234	35 214	191 005	779 616	—	779 616	3	54
491	12	63	—	1 855 212	1 093 541	761 701	107	108
545	27	57	—	2 572 417	1 738 163	834 234	163	148
430	19	41	—	2 583 023	1 742 523	840 500	182	222
3 390	3 266	3 747	—	233 639	162 744	100 890	21	66
2 882	2 858	3 043	—	267 042	169 045	98 027	24	67
3 510	2 954	3 431	—	257 611	156 130	101 481	23	66
1 507	452	618	—	20 973	10 865	10 108	10	52
443	63	201	—	6 113	5 065	1 047	10	16
679	252	320	—	9 830	5 397	4 433	8	34
—	—	—	—	3 511	14	3 497	3	9
—	—	—	—	6 753	436	6 317	3	17
—	—	—	—	10 253	1 005	9 248	7	26
—	—	—	—	42 066	34 173	7 893	396	55
—	—	—	—	53 962	40 460	13 502	298	56
8	4	3	—	34 848	23 895	10 953	186	30
733	165	1 968	—	117 289	68 175	49 114	40	86
498	340	1 897	—	121 281	66 856	54 425	41	95
422	281	1 694	—	84 706	46 835	37 871	28	66
—	—	—	—	129	129	—	8	1
—	—	—	—	14	12	2	2	1
—	—	—	—	302	254	48	13	3
—	—	—	—	19 982	13 067	6 915	10	55
—	—	—	—	12 952	8 094	4 948	11	35
—	—	—	—	21 370	12 837	8 533	16	59

Note: Military hospitals are not included.

Tablo : 4-2. Hastanelerin kuruluşlara göre çalışmaları

Tablo : 4-2. Activities of hospitals by organizations

Kuruluşun Adı Organizations	Yıl Year	Hastane Sayısı Number of hospitals	Yatak sayısı Number of beds		Poliklinik sayısı Out - patient	Taburcu olan sayısı Number of discharged			Ölen sayısı Number of deaths		
			Kadro Mevcut Staff Existing			Toplam Total	Erkek Male	Kadın Female	Toplam Total	Erkek Male	Kadın Female
Toplam	1979	822	96 752	82 940	24 643 190	1 737 676	675 223	1 062 453	46 684	28 021	18 663
Total	1980	827	99 117	86 367	26 161 521	1 687 911	656 256	1 031 655	48 762	29 620	19 142
	1981	831	97 765	86 433	28 355 107	1 835 519	699 247	1 136 272	49 288	29 685	19 603
Sağlık ve Sosyal Yardım Bakanlığı Ministry of Health and Social Assistance	1979	603	56 155	50 285	12 689 880	975 133	351 343	623-290	26 710	15 643	11 067
	1980	604	57 076	51 288	13 230 325	950 412	341 113	609 294	27 896	16 741	11 155
	1981	601	57 321	51 152	14 735 453	1 052 440	371 632	680 808	28 929	17 170	11 359
Sosyal Güvenlik Bakanlığı Ministry of Social Security	1979	71	17 820	16 524	9 543 393	464 314	205 923	258 391	9 472	6 037	3 435
	1980	73	18 408	16 815	9 683 913	447 857	199 765	248 092	9 279	6 337	3 642
	1981	76	16 516	17 909	10 078 315	479 167	207 972	271 195	10 335	6 560	3 775
Diğer Bakanlık ve Kamu Kuruluşları Other Ministries and Public Organizations	1979	35	3 779	2 497	682 603	31 414	15 722	15 692	543	331	212
	1980	33	3 725	2 818	848 050	37 591	17 462	20 129	693	435	258
	1981	31	3 439	2 380	837 316	34 928	15 421	19 557	565	353	212
Üniversiteler Universities	1979	15	12 819	8 201	1 022 473	140 096	64 042	76 054	7 072	4 374	2 698
	1980	17	13 501	9 789	1 704 216	134 252	65 839	68 413	7 398	4 548	2 850
	1981	17	13 816	9 690	1 843 027	147 434	65 389	82 045	7 077	4 129	2 948
Belediyeler Municipalities	1979	8	2 329	1 976	546 966	481 150	8 807	39 343	977	561	416
	1980	10	2 539	2 018	602 653	54 853	8 416	46 437	1 023	594	429
	1981	10	2 645	2 031	707 768	47 068	9 149	37 919	1 082	556	526
Dernekler ve özel şahıslar Associations and privates	1979	76	2 195	2 042	70 956	61 675	21 242	40 433	1 017	618	399
	1980	79	3 063	1 984	28 321	50 067	17 907	32 160	958	562	376
	1981	85	3 223	2 412	85 177	61 640	24 343	37 297	1 062	609	453
Yabancılar Foreigners	1979	8	671	839	35 446	11 725	5 388	6 337	507	283	224
	1980	7	521	1 275	25 084	9 645	4 249	5 396	417	240	207
	1981	7	521	479	31 848	10 384	4 221	6 163	318	184	194
Azınlıklar Minorities	1979	6	984	576	51 473	5 169	2 256	2 913	386	174	212
	1980	4	284	380	38 959	3 234	1 500	1 734	338	163	225
	1981	4	284	380	36 203	2 408	1 120	1 288	260	124	136

Not : Askeri hastaneler dahil değildir.

Ameliyat sayısı Number of operations			Doğum sayısı Number of births	Yatılan gün sayısı Patient - days			Bir hastanın ortalama kalış gün sayısı Average length of stay	Yatak işgal oranı Bed occupancy rate %
Büyük Big	Orta Middle	Küçük Small	Toplam Total	Erkek Male	Kadın Female			
128 222	175 267	166 203	503 611	14 878 048	8 121 115	6 756 933	8	49
198 104	178 471	184 227	447 808	15 189 751	8 581 544	6 608 207	9	42
218 452	194 840	207 592	473 059	16 202 667	9 097 427	7 105 240	9	51
65 344	95 700	101 645	339 463	8 386 269	4 530 889	3 855 380	8	46
119 454	86 340	96 257	290 033	8 752 745	5 006 673	3 746 072	9	47
127 288	98 315	115 767	302 509	9 243 447	5 223 612	4 019 835	9	50
29 863	42 472	35 689	97 219	3 624 498	2 159 870	1 464 628	8	60
33 078	42 869	37 143	94 021	3 523 860	2 117 675	1 406 185	8	57
37 873	46 047	46 246	104 664	3 863 974	2 342 653	1 521 321	8	59
2 278	4 858	3 839	7 163	398 975	225 990	172 985	12	44
291	11 811	3 814	6 139	440 716	248 474	192 242	12	43
2 711	3 485	7 487	5 994	381 826	217 342	164 484	11	44
14 560	14 358	15 109	14 327	1 506 817	802 716	704 101	10	50
30 450	26 474	32 525	27 391	1 575 566	834 929	740 637	11	44
29 755	30 760	25 318	23 894	1 793 495	913 323	880 172	12	51
3 547	4 218	2 830	24 863	373 602	147 700	225 902	8	52
4 027	4 295	5 643	16 591	340 184	132 290	207 894	6	46
4 684	4 411	6 080	21 124	340 729	126 416	214 313	7	46
9 589	11 524	5 489	19 272	324 879	141 866	183 013	5	44
8 684	5 118	7 742	12 298	250 375	104 063	146 312	5	35
11 316	9 530	4 886	13 247	433 413	209 145	224 268	7	49
2 296	1 404	988	1 304	166 145	73 624	92 521	14	54
1 717	1 115	893	1 335	227 189	100 564	126 625	23	49
4 378	1 807	1 325	1 627	91 304	39 805	51 499	8	52
745	733	614	—	96 863	38 460	58 403	17	46
403	449	210	—	79 116	36 876	42 240	12	57
447	485	483	—	54 479	25 131	29 348	20	39

Note : Military hospitals are not included

Tablo: 4.3. Sağlık ve Sosyal Yardım Bakanlığına bağlı hastanelerin dallara göre çalışmaları

Table: 4-3. Hospital activities of the Ministry of Health and Social Assistance by branches

Hastaneler Hospitals	Yıl Year	Hastane sayısı Number of hospitals	Yatak sayısı Number of beds		Poliklinik sayısı Out - patient	Taburcu olan sayısı Number of discharged			Ölen sayısı Number of deaths		
			Kadro Mevcut Staff Existing			Toplam Total	Erkek Male	Kadın Female	Toplam Total	Erkek Male	Kadın Female
Toplam	1979	603	56 155	50 285	12 689 880	975 133	351 843	623 290	26 710	15 643	11 067
Total	1980	604	57 076	51 288	13 230 325	950 412	341 118	609 294	27 896	16 741	11 155
	1981	601	57 321	51 152	14 735 453	1 052 440	371 632	680 808	28 529	17 170	11 359
Genel	1979	235	32 730	31 122	10 109 770	656 226	293 377	362 849	23 651	13 834	9 817
Hastaneler	1980	236	33 446	33 744	10 491 975	654 670	289 245	365 425	25 014	15 022	9 986
General	1981	241	34 311	34 008	11 724 938	732 779	313 906	415 873	25 712	15 315	10 397
Sağlık	1979	290	3 720	3 666	1 438 999	43 440	12 097	31 343	337	202	135
Merkezleri	1980	291	3 760	3 618	1 542 230	40 285	10 960	29 325	329	174	155
Health	1981	287	3 695	3 402	1 670 305	47 751	13 359	34 392	329	193	136
centers											
Göğüs Hast.	1979	34	8 490	6 693	346 060	35 137	25 042	10 095	1 450	1 024	426
Hastaneleri	1980	30	7 965	5 460	391 237	30 832	21 860	8 972	1 449	1 051	398
Chest	1981	28	7 635	6 151	475 652	35 299	23 302	11 997	1 815	1 399	416
diseases											
Doğumevleri	1979	30	3 685	2 736	557 325	208 425	—	208 425	321	—	321
Maternity	1980	31	4 175	2 596	613 781	196 211	—	196 211	326	—	326
	1981	29	4 000	2 927	647 238	209 290	—	209 290	253	—	253
Ruh ve sinir	1979	4	5 490	4 154	48 865	12 753	9 480	3 273	788	482	306
Hast.	1980	4	5 490	3 930	47 010	12 372	9 101	3 271	648	401	247
Hastaneleri	1981	4	5 440	2 716	56 558	10 276	7 795	2 481	305	201	104
Mental											
diseases											
Kemik Hast.	1979	3	1 200	1 089	96 500	12 284	7 688	4 596	54	34	20
Hastaneleri	1980	4	1 350	1 089	78 070	11 172	7 108	4 064	45	31	14
Bone	1981	4	1 350	1 069	69 242	11 266	6 899	4 367	45	24	21
diseases											
Trahom	1979	3	95	110	44 504	2 012	1 058	954	2	1	1
Hastaneleri	1980	3	95	108	26 080	617	313	304	—	—	—
Trachoma	1981	3	95	80	48 404	1 302	751	551	—	—	—
Cüzzam	1979	1	265	210	—	105	76	29	1	1	—
Hastanesi	1980	2	315	265	—	181	136	45	7	5	2
Leprosy	1981	2	315	315	—	187	124	63	—	—	—
Onkoloji	1979	1	330	375	1 853	2 851	1 590	1 261	63	35	28
Hastanesi	1980	1	330	348	699	2 865	1 644	1 221	60	36	24
Oncology	1981	1	330	354	447	2 923	1 602	1 321	52	25	27
Kuduz	1979	1	50	30	18 047	8	8	—	8	8	—
Hastanesi	1980	1	50	30	17 167	—	—	—	8	6	2
Rabies	1981	1	50	30	14 653	19	16	3	5	4	1
Tropikal	1979	1	100	100	27 957	1 892	1 427	465	35	22	13
Hastahkları	1980	1	100	100	22 076	1 207	751	456	10	9	1
Tropical	1981	1	100	100	28 016	1 348	878	470	13	9	4
diseases											

Ameliyat sayısı Number of operations			Doğum sayısı Number of births	Yatılan gün sayısı Patient - days			Bir hastanın ortala- ma kalış gün sayısı Average length of stay	Yatak işgal oranı Bed occupancy rate %
Büyük Big	Orta Middle	Küçük Small	Toplam Total	Erkek Male	Kadın Female			
653 344	95 700	101 645	339.463	8 386 269	4 530 889	3 855 380	8	46
119 454	86 340	96 257	290 033	8 752 745	5 006 673	3 746 072	9	47
127 288	98 315	115 767	302 509	9 243 447	5 223 612	4 019 835	9	50
49 726	88 250	63 938	191 074	3 977 129	2 110 826	1 866 303	6	35
104 202	79 418	61 565	124 525	4 009 903	2 189 630	1 820 273	6	33
109 689	87 625	75 872	135 682	4 325 661	2 235 257	2 030 404	6	35
129	1 246	1 262	18 283	128 466	51 253	77 213	3	10
307	1 493	1 381	21 464	114 035	45 121	68 914	3	7
324	2 191	2 158	23 452	137 047	55 616	81 431	3	11
1 458	163	1 775	—	4 484 894	1 056 656	823 238	41	61
1 305	177	4 537	—	1 189 114	844 228	344 886	35	60
1 658	746	4 626	—	1 387 894	971 232	416 662	37	62
7 910	2 146	28 271	130 106	606 355	—	606 355	3	61
9 272	1 964	23 576	144 044	604 754	—	604 754	3	64
10 538	4 243	27 622	143 375	549 782	—	549 782	3	51
491	12	66	—	1 725 347	1 022 996	702 351	127	114
545	27	57	—	2 373 575	1 638 281	735 294	182	165
460	19	41	—	2 434 396	1 656 159	778 237	230	245
3 390	3 266	3 747	—	263 639	162 749	100 890	21	66
2 882	2 858	3 043	—	267 042	169 015	98 027	24	67
3 510	2 954	3431	—	257 611	156 130	101 481	23	66
1 507	452	618	—	20 973	10 865	10 108	10	52
443	63	201	—	6 113	5 066	1 047	10	16
679	252	320	—	9 830	5 397	4 433	8	34
—	—	—	—	42 066	34 173	7 893	396	55
—	—	—	—	53 962	40 460	13 502	298	56
8	4	3	—	34 848	23 895	10 953	186	30
733	165	1 968	—	117 289	68 175	49 114	40	86
498	340	1 897	—	121 281	66 856	54 425	41	95
422	281	1 694	—	84 706	46 835	37 871	28	66
—	—	—	—	129	129	—	8	1
—	—	—	—	14	12	2	2	1
—	—	—	—	302	254	48	13	3
—	—	—	—	19 982	13 067	6 915	10	55
—	—	—	—	12 952	8 004	4 948	11	35
—	—	—	—	21 370	12 837	8 533	16	59

Tablo :4-4. Sağlık ve Sosyal Yardım Bakanlığı dışındaki kuruluşlara bağlı hastanelerin dallara göre çalışmaları

Table : 4-4. Activities of hospitals belonging other organization out of the Ministry of Health and Social Assistance

Hastaneler Hospitals	Yıl Year	Hastane sayısı Number of hospitals	Yatak sayısı Number of beds		Poliklinik sayısı Out - patient	Taburcu olan sayısı Number of discharged			Ölen sayısı Number of deaths		
			Kadro Mevcut Staff Existing			Toplam Total	Erkek Male	Kadın Female	Toplam Total	Erkek Male	Kadın Female
Toplam	1979	219	40 597	32 655	11 953 310	762 864	323 380	439 484	19 974	12 379	7 596
Total	1980	223	42 041	35 079	12 931 196	373 499	315 138	422 361	20 866	12 879	7 987
	1981	230	40 444	35 281	13 619 654	783 079	327 615	455 464	20 759	12 515	8 244
Genel	1979	179	33 559	28 973	11 768 638	680 643	313 193	367 450	19 643	12 153	7 490
Hastaneler	1980	184	35 061	31 190	12 734 993	657 636	305 456	352 180	20 511	12 610	7 901
General	1981	197	35 295	31 478	13 405 157	696 885	315 327	381 558	20 399	12 340	8 059
Göğüs Hast.	1979	10	3 680	1 891	6 792	8 530	7 517	1 013	238	197	41
Hastaneleri	1980	9	3 412	1 871	7 522	8 674	7 353	1 321	276	248	28
Chest	1981	7	2 075	2 182	3 964	10 730	9 565	1 165	298	157	141
diseases											
Doğumevleri	1979	19	1 913	1 108	166 537	68 571	—	68 571	48	—	48
Maternity	1980	18	1 892	1 074	167 631	66 250	—	66 250	40	—	40
	1981	17	1 845	1 033	191 003	70 392	—	70 392	33	—	33
Ruh ve sinir	1979	7	1 280	574	6 946	3 804	2 662	1 142	45	28	17
Hast. Hasta-	1980	8	1 536	834	11 140	3 004	2 246	760	39	21	18
nesi mental	1981	5	1 089	478	11 260	3 588	2 526	1 062	29	18	11
diseases											
Diğerleri	1979	4	170	109	4 397	1 316	8	1 308	—	—	—
Others	1980	4	140	110	9 910	1 933	83	1 850	—	—	—
	1981	4	140	110	8 270	1 484	197	1 287	—	—	—

Not : Askerî hastaneler dahil değildir.

Ameliyat sayısı Number of operations			Doğum sayısı Number of births	Yatılan gün sayısı Patient - days			Bir hastanın ortala- ma kalış gün sayısı Average length of stay	Yatak işgal oranı Bed occupancy rate %
Büyük Big	Orta Middle	Küçük Small		Toplam Total	Erkek Male	Kadın Female		
62 878	79 567	64 558	164 148	6 491 779	3 590 226	2 901 553	8	54
76 650	92 131	87 970	157 775	6 437 006	3 574 871	2 862 135	8	50
91 164	96 525	91 825	170 550	6 959 220	3 873 815	3 085 405	9	54
60 242	77 818	58 678	112 814	5 607 925	3 049 528	2 558 397	8	53
74 800	90 120	79 059	110 174	5 503 551	3 024 261	2 479 290	8	48
88 248	94 445	80 929	122 920	5 946 985	3 203 703	2 743 282	8	52
149	44	56	—	517 738	470 169	47 569	59	75
163	44	13	—	501 541	450 272	51 269	56	73
222	39	304	—	623 521	582 743	40 778	57	78
2 487	1 705	5 824	51 334	232 740	—	232 740	3	58
3 687	1 967	8 898	47 601	226 319	—	226 319	3	58
2 694	2 041	10 592	47 630	229 834	—	229 834	3	61
—	—	—	—	129 865	70 515	59 350	34	62
—	—	—	—	198 842	99 902	98 940	65	65
—	—	—	—	148 627	86 364	62 263	41	85
—	—	—	—	3 511	14	3 497	3	9
—	—	—	—	6 753	436	6 317	3	17
—	—	—	—	10 253	1 005	9 248	7	26

Note: Military hospitals are not included.

Tablo : 4-5. Hastanelerin illere göre çalışmaları**Table : 4-5. Hospital activities by provinces**

İller Provinces	Yıl Year	Hastane sayısı Number of hospitals	Yatak sayısı Number of beds		Taburcu olan ve ölenler Discharged and deaths			Yatılan gün sayısı Patient - days	Bir hast. orta. kalış gün sayısı Average length of stay	Yatak işgal oranı Bed occupancy rate %
		Kadro Staff	Mevcut Existing	Toplam Total	Taburcu Discharged	Ölen Deaths				
TOPLAM	1979	822	96 752	82 940	1 784 360	1 737 676	46 684	14 878 048	8	49
TOTAL	1980	827	99 117	86 367	1 736 673	1 687 911	48 762	15 189 751	9	42
	1981	831	97 765	86 433	1 884 807	1 835 519	49 288	16 202 667	9	51
Adana	1979	21	2 304	1 728	43 256	42 410	846	246 500	6	39
	1980	22	2 323	2 545	47 573	45 713	1 860	318 182	7	34
	1981	19	2 150	2 514	49 043	47 334	1 709	318 693	6	35
Adıyaman	1979	5	235	190	3 219	3 126	93	20 682	6	30
	1980	5	235	200	4 819	4 741	78	22 760	5	31
	1981	4	235	280	9 963	9 675	108	27 915	3	27
Afyon	1979	12	768	1 146	13 443	13 137	306	65 555	4	15
	1980	12	768	1 275	12 099	11 740	359	71 154	5	15
	1981	12	810	1 263	15 039	14 627	412	87 951	6	19
Ağrı	1979	5	160	111	3 985	3 936	49	12 654	3	31
	1980	5	160	113	2 407	2 371	36	8 795	4	21
	1981	5	160	184	3 108	3 071	37	11 527	4	17
Amasya	1979	6	475	480	10 111	9 945	166	49 048	4	27
	1980	6	475	408	8 662	8 551	111	34 661	4	23
	1981	5	475	451	12 743	12 488	255	58 730	5	36
Ankara	1979	46	11 314	9 340	199 870	194 397	5 473	1 966 298	9	58
	1980	45	11 508	10 281	208 472	201 438	7 034	2 051 154	10	55
	1981	46	11 577	10 204	222 355	215 368	6 987	2 356 485	11	63
Antalya	1979	15	1 110	906	26 944	26 201	743	145 236	5	43
	1980	15	1 253	756	26 320	25 587	733	133 481	5	49
	1981	15	1 253	821	26 018	25 204	814	130 981	5	44
Artvin	1979	8	310	145	4 751	4 641	110	22 200	4	41
	1980	8	315	187	5 275	5 169	106	23 290	4	34
	1981	8	315	192	5 655	5 540	115	28 587	5	41
Aydın	1979	13	1 115	977	28 813	28 203	610	167 110	5	46
	1980	13	1 115	899	28 203	27 604	599	147 163	5	45
	1981	13	1 115	908	28 694	28 098	596	141 843	5	43
Balıkesir	1979	23	1 763	1 709	44 861	43 892	969	276 709	6	44
	1980	23	1 785	1 714	45 269	44 301	968	280 017	6	45
	1981	23	1 785	1 754	47 124	46 202	922	284 991	6	45
Bilecik	1979	6	175	179	2 495	2 466	29	7 660	3	11
	1980	6	175	179	2 343	2 324	19	7 660	3	12
	1981	6	175	184	2 453	2 426	27	9 019	4	15

Tablo : 4-5. Devamı

Tablo :4-5. Continued

İller Provinces	Yıl Year	Hastane sayısı Number of hospitals	Yatak sayısı Number of beds		Taburcu olan ve ölenler Discharged and deaths			Yatılan gün sayısı Patient - days	Bir hast. orta. kalış gün sayısı Average length of stay	Yatak işgal oranı Bed occupancy rate %
			Kadro Staff	Mevcut Existing	Toplam Total	Taburcu Discharged	Ölen Deaths			
Bingöl	1979	4	130	80	802	788	14	2 024	2	6
	1980	4	130	93	1 272	1 261	11	4 276	3	13
	1981	4	130	90	2 240	2 206	34	9 918	4	30
Bitlis	1979	4	150	135	2 325	2 295	30	9 264	3	16
	1980	4	150	160	2 379	2 312	67	10 183	4	17
	1981	4	150	155	2 497	2 434	63	11 142	4	20
Bolu	1979	13	920	1 441	17 355	17 043	312	127 497	7	24
	1980	13	920	839	15 820	15 558	262	119 879	8	39
	1981	13	920	850	18 223	17 871	352	131 633	7	42
Burdur	1979	7	390	1 114	8 828	8 649	179	47 543	5	11
	1980	7	390	1 059	8 101	7 931	170	40 424	5	19
	1981	7	390	1 086	7 847	7 715	132	41 786	5	11
Bursa	1979	12	1 870	1 558	60 063	58 518	1 545	342 056	5	60
	1980	13	2 005	1 444	55 342	54 000	1 342	349 029	6	36
	1981	15	2 575	1 616	56 354	54 887	1 467	369 307	7	33
Çanakkale	1979	11	500	517	9 710	9 535	175	37 324	3	19
	1980	11	500	297	8 808	8 638	170	38 664	4	36
	1981	11	500	422	8 109	7 987	122	34 403	4	22
Çankırı	1979	9	265	231	5 374	5 292	82	23 800	4	28
	1980	10	275	191	5 034	4 941	93	20 338	4	29
	1981	10	275	193	5 885	5 786	99	24 249	4	31
Çorum	1979	10	753	803	20 150	19 595	555	127 221	6	13
	1980	10	753	814	11 725	11 344	381	79 270	7	27
	1981	10	785	730	13 576	13 216	360	88 265	7	33
Denizli	1979	16	815	795	18 444	18 096	348	70 876	4	24
	1980	17	870	841	16 286	15 927	359	64 021	4	31
	1981	17	895	876	18 610	18 235	375	77 419	4	24
Diyarbakır	1979	16	1 718	1 060	21 696	20 454	1 242	158 101	7	41
	1980	15	1 690	1 296	24 534	23 849	685	155 229	6	33
	1981	16	1 741	983	24 873	24 171	702	150 757	6	42
Edirne	1979	8	445	465	11 025	10 762	263	46 331	4	27
	1980	8	445	514	10 257	9 983	274	42 973	4	23
	1981	9	445	465	9 931	9 662	269	44 924	5	23
Elazığ	1979	13	2 137	1 638	10 917	10 632	285	461 369	42	77
	1980	13	2 137	1 723	8 221	7 949	272	354 424	43	56
	1981	13	2 192	1 751	9 846	9 538	308	818 081	83	123

Tablo : 4-5. Devamı

Table : 4-5. Continued

İller Provinces	Yıl Year	Hastane	Yatak sayısı		Taburcu olan ve ölenler			Yatılan gün sayısı Patient - days	Bir hast. orta. kalış gün sayısı Average length of stay	Yatak işgal oranı Bed occupancy rate %
		sayısı Number of hospitals	Kadro Staff	Mevcut Existing	Toplam Total	Taburcu Discharged	Ölen Deaths			
Erzincan	1979	6	420	353	8 086	7 997	89	39 641	5	31
	1980	6	420	312	7 564	7 432	132	33 540	4	29
	1981	7	430	394	9 977	9 823	154	44 941	5	31
Erzurum	1979	13	2 125	1 807	26 079	25 029	1 050	226 735	9	34
	1980	13	2 025	1 839	32 671	31 375	1 296	257 156	8	38
	1981	14	2 109	1 709	13 508	13 255	253	111 303	8	33
Eskişehir	1979	17	1 649	1 347	42 633	40 439	2 194	211 841	5	43
	1980	17	1 669	1 251	38 886	37 842	1 044	214 922	6	47
	1981	16	1 559	1 400	45 377	44 087	1 290	235 393	5	46
Gaziantep	1979	13	1 331	1 026	26 604	26 206	398	108 107	4	29
	1980	13	1 331	1 342	28 372	27 287	1 085	151 329	5	31
	1981	13	1 331	1 179	36 659	35 478	1 181	195 864	5	46
Giresun	1979	7	555	550	11 861	11 480	381	95 810	8	47
	1980	7	555	541	10 916	10 610	306	94 413	9	48
	1981	8	715	608	14 549	14 260	289	108 661	7	49
Gümüşhane	1979	5	165	191	2 812	2 778	34	13 014	4	13
	1980	5	165	213	2 578	2 539	39	11 052	4	14
	1981	5	165	185	3 861	3 782	79	17 249	4	26
Hâkkari	1979	2	60	50	893	861	32	4 405	4	24
	1980	2	60	50	981	940	41	4 134	4	23
	1981	2	60	50	1 121	1 095	26	5 475	5	30
Hatay	1979	10	767	717	20 267	19 953	314	87 349	4	32
	1980	10	762	709	18 572	18 194	378	67 936	4	26
	1981	10	762	626	21 023	20 635	388	77 994	4	34
Isparta	1979	14	1 724	1 542	27 085	26 695	390	265 657	10	47
	1980	14	1 724	1 507	26 072	25 688	384	266 471	10	48
	1981	14	1 724	1 630	26 844	26 495	349	269 385	10	45
İçel	1979	14	1 011	834	29 325	28 575	750	121 593	4	40
	1980	12	931	851	32 268	31 355	913	137 917	4	44
	1981	12	931	878	34 252	33 423	829	156 267	5	49
İstanbul	1979	84	25 528	21 006	336 797	325 564	11 233	5 237 794	16	67
	1980	89	26 822	21 760	343 018	338 852	12 166	5 508 553	16	69
	1981	88	24 453	21 318	362 091	350 529	11 562	5 427 941	15	70
İzmir	1979	35	6 699	4 769	174 585	169 786	4 799	1 166 890	7	67
	1980	34	6 743	6 725	175 429	170 459	4 970	1 369 983	8	56
	1981	35	6 640	6 256	178 872	173 152	5 720	1 280 320	7	56

Tablo : 4-5. Devamı

Table : 4-5. Continued

İller Provinces	Yıl Year	Hastane	Yatak sayısı		Taburcu olan ve ölenler			Yatılan gün sayısı Patient - days	Bir hast. orta. kalış gün sayısı Average length of stay	Yatak işgal oranı Bed occupancy rate %
		sayısı Number of hospitals	Kadro Staff	Mevcut Existing	Toplam Total	Taburcu Discharged	Ölen Deaths			
Kars	1979	10	500	1 045	9 580	9 394	186	47 828	4	32
	1980	10	550	1 067	7 040	6 917	123	38 680	5	10
	1981	10	565	1 070	8 548	8 416	132	38 338	4	10
Kastamonu	1979	15	1 105	1 054	13 677	13 349	328	114 614	8	36
	1980	16	1 130	1 032	15 802	15 402	400	191 347	12	49
	1981	16	1 230	1 048	17 570	17 163	407	191 451	11	50
Kayseri	1979	17	1 323	834	29 724	29 482	242	105 441	4	35
	1980	17	1 430	798	21 179	20 965	214	91 357	4	31
	1981	17	1 400	857	28 902	28 618	284	115 948	4	37
Kırklareli	1979	6	409	328	8 852	8 688	164	45 882	5	38
	1980	6	409	312	9 768	9 626	142	44 868	5	39
	1981	7	431	338	8 623	8 471	152	40 399	5	33
Kırşehir	1979	4	180	209	4 874	4 822	52	12 401	3	16
	1980	4	180	164	4 966	4 899	67	13 163	3	22
	1981	4	180	164	6 471	6 397	74	16 716	3	22
Kocaeli	1979	6	759	786	26 329	25 823	506	134 357	5	47
	1980	7	784	849	30 053	29 589	464	124 882	4	40
	1981	7	771	911	32 814	32 235	579	116 767	4	35
Konya	1979	26	1 956	1 861	62 944	61 881	1 063	262 991	4	39
	1980	26	2 146	1 692	47 170	46 104	1 066	224 332	5	36
	1981	26	2 228	1 690	51 347	50 248	1 099	271 147	5	44
Kütahya	1979	12	1 010	584	20 519	20 022	497	122 833	10	58
	1980	12	1 010	723	19 455	18 933	522	121 339	6	46
	1981	13	1 040	855	21 303	20 799	504	133 612	6	43
Malatya	1979	9	951	847	19 333	18 853	480	88 559	5	29
	1980	9	951	749	14 575	14 086	489	81 325	6	30
	1981	9	890	782	19 933	19 461	472	100 644	5	35
Manisa	1979	19	1 725	1 710	25 500	24 802	698	300 147	12	48
	1980	18	1 725	1 714	23 980	23 450	530	290 347	12	46
	1981	19	1 825	1 837	25 927	25 525	402	396 452	15	59
K. Maraş	1979	4	360	340	8 695	8 576	119	35 065	4	28
	1980	5	374	329	9 680	9 543	137	38 369	4	32
	1981	5	374	395	10 205	10 052	153	35 700	3	25
Mardin	1979	5	270	652	4 429	4 318	111	19 705	4	8
	1980	5	270	624	2 791	2 715	76	12 592	5	6
	1981	5	270	591	2 787	2 755	32	13 036	5	6

Tablo : 4-5. Devamı

Table : 4-5. Continued

İller Provinces	Yıl Year	Hastane	Yatak sayısı		Taburcu olan ve ölenler			Yatılan gün sayısı Patient - days	Bir hast. orta. kalış gün sayısı Average length of stay	Yatak işgal oranı Bed occupancy rate %
		sayısı Number of hospitals	Kadro Staff	Mevcut Existing	Toplam Total	Taburcu Discharged	Ölen Deaths			
Muğla	1979	10	480	561	11 908	11 701	207	65 722	6	32
	1980	10	480	561	14 118	13 873	245	74 037	5	41
	1981	10	480	509	13 824	13 555	269	69 329	5	37
Muş	1979	4	220	220	2 662	2 618	44	12 701	4	15
	1980	4	220	160	2 374	2 333	41	11 757	5	20
	1981	4	220	141	3 116	3 063	53	15 509	5	30
Nevşehir	1979	8	330	200	4 915	4 777	138	19 124	3	26
	1980	7	320	186	3 091	3 038	53	10 031	3	15
	1981	7	320	194	4 812	4 723	89	16 453	3	23
Niğde	1979	6	380	330	10 681	10 360	321	37 689	3	31
	1980	6	380	340	10 237	9 983	254	37 362	4	30
	1981	6	380	366	10 871	10 624	247	43 130	4	32
Ordu	1979	10	945	796	15 776	15 430	346	95 763	6	32
	1980	10	945	791	13 906	13 541	365	93 834	7	33
	1981	9	915	693	15 185	14 843	342	79 981	5	32
Rize	1979	9	518	496	15 727	15 508	219	77 660	4	42
	1980	9	574	486	15 579	15 310	269	75 519	5	43
	1981	9	721	497	19 097	18 766	331	90 288	5	50
Sakarya	1979	10	812	705	14 686	14 317	369	83 139	5	32
	1980	10	812	794	19 082	18 711	371	95 372	5	33
	1981	10	819	784	25 545	25 066	479	104 698	4	37
Samsun	1979	16	1 648	1 407	33 884	33 034	850	206 904	6	40
	1980	16	1 693	1 381	32 071	31 243	828	196 728	6	39
	1981	16	1 698	1 484	40 677	39 718	959	139 100	3	26
Siirt	1979	7	320	173	2 529	2 482	47	14 564	5	23
	1980	7	320	173	1 737	1 687	50	12 427	7	20
	1981	7	320	160	2 917	2 842	75	19 720	7	34
Sinop	1979	5	200	193	4 695	4 571	124	18 789	4	26
	1980	5	200	214	3 329	3 252	77	11 464	3	15
	1981	5	275	199	5 155	4 994	161	20 188	4	28
Sivas	1979	16	1 421	1 099	21 213	20 825	388	130 201	6	32
	1980	16	1 421	1 129	17 705	17 388	317	111 985	6	27
	1981	16	1 421	1 160	22 396	21 876	520	145 483	6	34
Tekirdağ	1979	8	631	631	13 572	13 369	203	95 092	7	41
	1980	8	631	580	11 965	11 729	236	81 309	7	38
	1981	10	659	693	14 452	14 187	265	91 912	6	36

Tablo : 4-5. Devamı

Table : 4-5. Continued.

İller Provinces	Yıl Year	Hastane	Yatak sayısı		Taburcu olan ve ölenler			Yatılan gün sayısı Patient - days	Bir hast. orta. kalış gün sayısı Average length of stay	Yatak işgal oranı Bed occupancy rate %
		sayısı Number of hospitals	Kadro Staff	Mevcut Existing	Toplam Total	Taburcu Discharged	Ölen Deaths			
Tokat	1979	11	680	680	14 880	14 524	356	79 712	5	32
	1980	10	630	610	9 297	9 025	272	48 604	5	22
	1981	10	690	616	16 220	15 808	412	84 782	5	38
Trabzon	1979	12	1 410	1 270	37 825	36 858	967	267 632	7	57
	1980	13	1 645	1 248	32 800	32 065	735	221 963	7	49
	1981	13	1 690	1 309	31 092	30 554	538	208 068	7	44
Tunceli	1979	7	175	150	2 638	2 624	14	15 019	5	27
	1980	7	175	150	1 931	1 914	17	11 452	6	21
	1981	7	175	150	2 188	2 175	13	9 406	4	17
Urfa	1979	10	552	400	4 900	4 817	83	17 333	3	11
	1980	10	552	191	3 167	3 137	30	7 785	2	11
	1981	9	540	210	5 220	5 124	96	18 793	4	25
Uşak	1979	7	450	406	6 133	5 966	167	26 274	4	17
	1980	7	450	249	5 566	5 422	144	19 537	4	21
	1981	8	480	289	8 362	8 194	168	36 602	4	35
Van	1979	6	480	191	5 498	5 324	174	38 893	7	55
	1980	6	430	201	6 109	5 876	233	41 343	7	56
	1981	6	430	247	7 751	7 448	303	43 819	6	49
Yozgat	1979	7	455	355	7 825	7 652	173	35 981	4	27
	1980	7	455	405	6 732	6 559	173	37 402	6	25
	1981	7	455	390	7 873	7 724	149	39 219	5	28
Zonguldak	1979	17	2 241	1 506	42 493	41 533	960	238 139	5	43
	1980	17	2 241	1 644	42 870	41 791	1 079	222 806	5	37
	1981	16	1 946	1 599	45 484	44 340	1 144	266 575	6	46

Tablo : 4-6. Sağlık ve Sosyal Yardım Bakanlığına bağlı hastanelerin illere göre çalışmalarını

Table : 4-6. Activities of hospitals of the Ministry of Health and Social Assistance by provinces

İller Provinces	Yıl Year	Hastane sayısı Number of hospitals	Yatak sayısı Number of beds		Taburcu olan ve ölenler Discharged and deaths			Yatılan gün sayısı Patient - days	Bir hast. orta. kalış gün sayısı Average length of stay	Yatak işgal oranı Bed occupancy rate %
		Kadro Staff	Mevcut Existing	Toplam Total	Taburcu Discharged	Ölen Deaths				
TOPLAM	1979	603	56 155	50 285	1 001 843	975 133	26 710	8 386 269	8	46
TOTAL	1980	604	57 076	51 288	978 308	950 412	27 896	8 752 745	9	47
	1981	601	57 321	51 152	1 080 969	1 052 440	28 529	9 243 447	9	50
Adana	1979	12	1 025	904	16 570	16 299	341	85 865	5	26
	1980	13	1 035	1 091	13 476	13 132	344	81 759	6	21
	1981	13	1 035	761	16 440	15 969	471	97 813	6	35
Adıyaman	1979	5	235	190	3 219	3 126	93	20 682	6	29
	1980	5	235	200	4 819	4 741	78	22 760	5	31
	1981	4	235	280	9 963	9 855	108	27 915	3	27
Afyon	1979	11	700	1 126	13 443	13 137	306	65 555	4	15
	1980	11	700	1 126	11 340	10 984	356	64 869	6	16
	1981	11	700	595	14 164	13 761	403	81 635	6	38
Ağrı	1979	5	160	111	3 985	3 936	49	12 654	3	31
	1980	5	160	113	2 407	2 371	36	8 795	4	21
	1981	5	160	184	3 108	3 071	37	11 527	4	17
Amasya	1979	6	475	480	10 111	9 945	166	49 048	4	27
	1980	6	475	408	8 662	8 551	111	34 661	4	23
	1981	5	475	451	12 743	12 488	255	58 730	5	36
Ankara	1979	27	5 780	4 820	96 078	93 464	2 614	1 187 713	12	68
	1980	27	6 000	5 445	115 676	111 623	4 053	1 240 434	11	63
	1981	27	6 000	5 236	124 461	120 812	3 649	1 251 123	10	65
Antalya	1979	13	890	686	17 304	16 798	506	86 000	4	34
	1980	12	765	530	16 102	15 661	441	71 360	4	37
	1981	12	765	601	16 281	15 762	519	74 665	5	34
Artvin	1979	7	275	110	3 981	3 972	109	18 954	4	47
	1980	7	280	152	4 320	4 218	102	19 819	5	36
	1981	7	280	157	4 687	4 578	109	25 180	5	44
Aydın	1979	10	795	657	19 889	19 433	456	113 277	5	47
	1980	10	795	579	19 327	18 890	437	92 910	5	44
	1981	10	795	588	18 964	18 524	440	82 927	4	39
Balıkesir	1979	18	1 325	1 271	32 395	31 636	759	186 121	5	40
	1980	18	1 325	1 276	32 138	31 371	767	188 898	6	41
	1981	18	1 325	1 269	32 623	31 909	714	188 315	6	41

Tablo : 4-6. Devamı

Table : 4-6. Continued

İller Provinces	Yıl Year	Hastane sayısı Number of hospitals	Yatak sayısı Number of beds		Taburcu olan ve ölenler Discharged and deaths			Yatılan gün sayısı Patient - days	Bir hast. orta. kalış gün sayısı Average length of stay	Yatak işgal oranı Bed occupancy rate %
		Kadro Staff	Mevcut Existing	Toplam Total	Taburcu Discharged	Ölen Deaths				
Bilecik	1979	6	175	179	2 495	2 466	29	7 660	3	12
	1980	6	175	179	2 343	2 324	19	7 660	2	12
	1981	6	175	184	2 453	2 426	27	9 019	4	13
Bingöl	1979	4	130	80	802	788	14	2 024	2	6
	1980	4	130	93	1 272	1 261	11	4 276	3	13
	1981	4	130	90	2 240	2 206	34	9 918	4	30
Bitlis	1979	3	100	100	1 675	1 648	27	6 720	4	18
	1980	3	100	125	1 732	1 686	46	7 071	4	15
	1981	3	100	115	1 865	1 813	52	8 100	4	19
Bolu	1979	11	790	649	14 605	14 321	284	109 638	7	46
	1980	11	790	709	11 967	11 749	218	96 371	8	37
	1981	11	790	720	14 063	13 756	307	111 343	8	42
Burdur	1979	7	390	1 114	8 828	8 649	179	47 543	5	11
	1980	7	390	1 059	8 101	7 931	170	40 424	5	10
	1981	7	390	1 086	7 847	7 715	132	41 786	5	11
Bursa	1979	9	795	883	29 852	29 323	529	153 695	5	47
	1980	10	930	1 029	27 338	26 771	567	156 219	6	42
	1981	10	1 105	975	30 453	29 825	628	172 542	6	48
Çanakkale	1979	11	500	517	9 710	9 535	175	37 324	3	19
	1980	11	500	297	8 808	8 638	170	38 664	4	36
	1981	11	500	422	8 109	7 987	122	34 406	4	19
Çankırı	1979	9	265	231	5 374	5 292	82	23 800	4	28
	1980	10	275	191	5 034	4 941	93	20 338	4	29
	1981	10	275	193	5 885	5 786	99	24 249	4	34
Çorum	1979	9	675	725	18 556	18 011	545	116 978	6	44
	1980	9	675	736	10 630	10 258	372	70 572	7	26
	1981	9	675	652	12 043	11 693	350	76 398	6	32
Denizli	1979	14	685	660	14 882	14 565	317	53 592	3	22
	1980	14	685	651	12 026	11 732	294	46 717	4	20
	1981	14	710	686	14 323	14 011	312	58 367	4	23
Diyarbakır	1979	12	660	372	7 910	7 881	29	47 615	6	35
	1980	11	650	428	11 872	11 872	38	62 862	5	40
	1981	11	665	693	20 777	20 139	638	118 794	6	47

Tablo : 4-6. Devamı

Table : 4-6. Continued

İller Provinces	Yıl Year	Hastane sayısı Number of hospitals	Yatak sayısı Number of beds		Taburcu olan ve ölenler Discharged and deaths			Yatılan gün sayısı Patient - days	Bir hast. orta. kabış gün sayısı Average length of stay	Yatak işgal oranı Bed occupancy rate %
			Kadro Staff	Mevcut Existing	Toplam Total	Taburcu Discharged	Ölen Deaths			
Edirne	1979	7	395	415	8 453	8 223	230	34 021	4	22
	1980	7	395	464	7 117	6 875	242	28 899	4	17
	1981	7	395	415	6 483	6 281	202	30 428	5	20
Elazığ	1979	8	1 845	1 508	8 322	8 083	239	441 544	53	80
	1980	8	1 845	1 513	5 454	5 249	205	335 601	62	61
	1981	8	1 845	1 241	9 834	9 526	308	818 062	83	180
Erzincan	1979	5	300	223	5 765	5 699	66	27 345	4	33
	1980	5	300	190	5 234	5 156	78	21 389	4	31
	1981	5	300	264	8 512	8 377	135	36 003	4	37
Erzurum	1979	11	1 175	857	9 530	9 314	216	62 802	6	20
	1980	11	1 175	834	13 730	13 462	268	75 210	5	25
	1981	11	1 175	909	7 940	7 733	207	70 610	9	21
Eskişehir	1979	9	610	615	21 088	19 490	1 598	87 781	4	39
	1980	9	610	590	21 301	20 740	561	108 589	5	50
	1981	9	610	629	19 887	19 327	560	88 590	4	39
G. Antep	1979	9	955	666	20 256	20 001	255	74 965	3	30
	1980	9	955	600	29 400	28 483	917	106 603	4	49
	1981	9	955	868	26 029	25 015	1 014	126 136	5	40
Giresun	1979	7	555	550	11 861	11 480	381	95 810	8	47
	1980	7	555	541	10 916	10 610	306	94 413	9	48
	1981	7	605	608	14 549	14 260	289	108 661	7	49
Gümüşhane	1979	5	165	191	2 812	2 778	34	13 014	4	18
	1980	5	165	213	2 578	2 539	39	11 052	4	14
	1981	5	165	185	3 861	3 782	79	17 249	4	26
Hakkâri	1979	2	60	50	893	861	32	4 405	4	24
	1980	2	60	50	981	940	41	4 134	4	23
	1981	2	60	50	1 121	1 095	26	5 475	5	30
Hatay	1979	7	600	550	13 902	13 673	229	50 483	3	25
	1980	7	600	525	12 159	11 920	239	36 750	3	19
	1981	7	600	474	13 787	13 546	241	42 992	3	25
Isparta	1979	12	1 585	1 432	23 919	23 566	353	248 180	10	47
	1980	12	1 585	1 368	22 515	22 160	355	246 235	11	49
	1981	12	1 585	1 491	23 025	22 709	316	249 740	11	46
İçel	1979	8	670	511	17 840	17 390	450	71 448	4	38
	1980	7	600	551	19 058	18 494	566	75 882	4	38
	1981	7	600	492	18 733	18 312	421	74 607	4	42

Tablo : 4-6. Devamı

Table : 4-6. Continued

İller Provinces	Yıl Year	Hastane sayısı Number of hospitals	Yatak sayısı Number of beds		Tabureu olan ve ölenler Discharged and deaths			Yatılan gün sayısı Patient - days	Bir hast. orta. kalış gün sayısı Average length of stay	Yatak işgal oranı Bed occupancy rate %
		Kadro Staff	Mevcut Existing	Toplam Total	Tabureu Discharged	Ölen Deaths				
İstanbul	1979	21	8 860	6 819	89 941	85 601	4 340	2 194 260	24	83
	1980	23	9 170	8 223	100 322	95 315	5 007	2 721 476	27	91
	1981	23	8 930	8 177	97 164	93 095	4 069	2 205 563	23	74
İzmir	1979	24	2 880	2 747	64 621	62 111	2 510	495 573	7	49
	1980	23	2 910	2 984	66 557	63 957	2 600	563 413	8	52
	1981	23	2 935	2 841	67 285	64 413	2 872	570 019	8	55
Kars	1979	10	500	1 045	9 580	9 394	186	47 828	4	12
	1980	10	550	1 067	7 040	6 917	123	38 680	5	10
	1981	10	565	1 070	8 548	8 416	132	38 338	5	10
Kastamonu	1979	13	745	694	10 452	10 170	282	57 925	5	22
	1980	14	770	639	12 664	12 334	360	119 790	9	51
	1981	14	770	688	14 794	14 429	365	114 140	4	45
Kayseri	1979	11	885	464	14 655	14 511	144	47 183	3	27
	1980	12	1 010	438	7 042	6 949	93	44 311	6	28
	1981	12	1 010	437	13 217	13 055	162	63 977	5	40
Kırklareli	1979	4	335	255	7 422	7 276	146	36 080	4	38
	1980	4	335	239	8 265	8 144	121	34 749	4	40
	1981	4	335	265	7 101	6 971	130	30 610	4	32
Kırşehir	1979	3	165	149	4 591	4 542	49	10 601	2	19
	1980	3	165	149	4 857	4 790	67	12 416	3	23
	1981	3	165	149	6 348	6 274	74	15 820	2	29
Kocaeli	1979	4	425	452	12 980	12 797	183	58 301	4	35
	1980	4	430	458	13 570	13 327	243	56 712	4	34
	1981	4	430	496	14 524	14 211	313	47 297	3	26
Konya	1979	21	1 640	1 523	51 523	50 642	881	199 799	3	35
	1980	21	1 830	1 097	37 004	36 144	860	168 476	5	42
	1981	21	1 830	1 071	39 794	38 961	833	209 238	5	54
Kütahya	1979	7	700	554	13 922	13 568	354	83 833	6	41
	1980	7	700	493	12 017	11 688	329	73 172	6	41
	1981	7	700	575	13 488	13 169	319	82 832	6	39
Malatya	1979	6	565	465	10 119	9 885	234	41 679	4	24
	1980	6	565	367	8 235	7 974	261	43 827	5	33
	1981	6	565	395	13 793	13 477	316	59 211	4	41

Tablo : 4-6. Devamı

Table : 4-6. Continued

İller Provinces	Yıl Year	Hastane	Yatak sayısı		Taburcu olan ve ölenler			Yatılan gün sayısı Patient - days	Bir hast. orta. kalış gün sayısı Average length of stay	Yatak işgal oranı Bed occupancy rate %
		sayısı Number of hospitals	Kadro Staff	Mevcut Existing	Toplam Total	Taburcu Discharged	Ölen Deaths			
Manisa	1979	17	1 505	1 610	23 076	22 404	672	290 731	12	49
	1980	16	1 505	1 594	20 199	19 711	488	272 677	13	47
	1981	17	1 605	1 617	21 487	21 141	346	374 761	17	63
K. Maraş	1979	4	360	340	8 695	8 576	119	35 065	4	28
	1980	4	360	329	9 680	9 543	137	38 369	4	32
	1981	4	360	395	10 205	10 052	153	35 700	3	25
Mardin	1979	5	270	652	4 429	4 318	111	19 705	4	8
	1980	5	270	624	2 791	2 715	76	12 592	5	6
	1981	5	270	591	2 787	2 755	32	13 036	5	6
Muğla	1979	8	370	392	7 696	7 546	150	43 180	5	30
	1980	8	370	390	9 166	8 983	183	47 782	5	34
	1981	8	370	399	8 553	8 356	197	41 702	5	29
Muş	1979	4	220	220	2 662	2 618	44	12 701	4	15
	1980	4	220	160	2 374	2 333	41	11 757	5	20
	1981	4	220	141	3 116	3 063	53	15 509	5	30
Nevşehir	1979	7	320	190	4 915	4 777	138	19 124	3	27
	1980	7	320	186	3 091	3 038	53	10 031	3	15
	1981	7	320	194	4 812	4 723	89	16 453	3	23
Niğde	1979	6	380	330	10 681	10 360	321	37 689	3	31
	1980	6	380	340	10 237	9 983	254	37 362	4	30
	1981	6	380	366	10 871	10 624	247	43 130	4	32
Ordu	1979	8	870	720	13 658	13 348	310	82 885	6	31
	1980	8	870	615	11 828	11 483	345	80 591	7	36
	1981	7	870	617	13 575	13 255	320	69 017	5	31
Rize	1979	8	385	381	8 893	8 776	117	47 741	5	34
	1980	8	441	375	9 177	8 987	190	43 936	5	32
	1981	7	441	383	11 980	11 747	233	52 543	4	38
Sakarya	1979	6	580	445	7 842	7 557	285	39 535	5	24
	1980	6	580	540	12 966	12 695	271	60 449	5	31
	1981	6	580	535	17 557	17 138	419	69 987	4	36
Samsun	1979	12	1 110	1 103	24 276	23 587	689	160 302	6	39
	1980	12	1 130	1 077	23 729	23 033	696	157 494	7	40
	1981	12	1 135	1 096	29 765	29 025	740	167 131	6	42

Tablo : 4-6. Devamı

Table : 4-6. Continued

İ l l e r Provinces	Yıl Year	Hastane	Yatak sayısı		Taburcu olan ve ölenler			Yatılan gün sayısı Patient - days	Bir hast. orta. kalış gün sayısı Average length of stay	Yatak işgal oranı Bed occupancy rate %
		sayısı Number of hospitals	Kadro Staff	Mevcut Existing	Toplam Total	Taburcu Discharged	Ölen Deaths			
Siirt	1979	6	270	123	1 379	1 342	37	10 343	7	23
	1980	6	270	123	1 125	1 078	47	10 003	9	23
	1981	6	270	110	2 153	2 078	75	15 901	7	29
Sinop	1979	5	200	193	4 695	4 571	124	18 789	4	26
	1980	5	200	214	3 329	3 252	77	11 464	3	15
	1981	5	275	199	5 155	4 994	161	20 188	4	28
Sivas	1979	12	715	693	12 187	11 935	252	70 497	5	27
	1980	12	715	699	10 742	10 560	182	57 872	5	23
	1981	12	715	654	10 545	10 373	172	60 496	6	25
Tekirdağ	1979	7	555	581	12 445	12 254	191	90 058	7	55
	1980	7	555	504	11 154	10 934	220	75 445	7	41
	1981	7	555	553	12 895	12 646	249	83 415	6	41
Tokat	1979	9	580	580	12 796	12 494	302	67 926	5	32
	1980	9	580	560	7 791	7 543	248	40 521	5	20
	1981	9	580	560	14 685	14 291	394	76 836	5	38
Trabzon	1979	11	1 155	1 015	31 607	30 772	835	214 392	6	57
	1980	10	1 140	1 000	28 969	28 355	614	184 429	6	51
	1981	10	1 140	1 029	26 548	26 078	470	169 317	6	45
Tunceli	1979	7	175	150	2 638	2 624	14	15 019	5	27
	1980	7	175	150	1 931	1 914	17	11 452	6	21
	1981	7	175	150	2 188	2 175	13	9 406	4	17
Urfa	1979	9	540	380	4 900	4 817	83	17 333	3	12
	1980	9	540	191	3 167	3 137	30	7 785	2	11
	1981	9	540	210	5 220	5 124	96	18 793	4	25
Uşak	1979	6	400	326	4 920	4 784	136	21 692	4	18
	1980	6	400	169	3 864	3 752	112	12 196	3	20
	1981	6	400	209	6 117	5 973	144	27 358	4	36
Van	1979	6	480	191	5 498	5 324	174	38 893	7	55
	1980	6	430	201	6 109	5 876	233	41 343	7	56
	1981	6	430	247	7 751	7 448	303	43 819	6	49
Yozgat	1979	7	455	355	7 825	7 652	173	35 981	4	27
	1980	7	455	405	6 732	6 559	173	37 402	6	25
	1981	7	455	390	7 873	7 724	149	39 219	5	28
Zonguldak	1979	10	820	715	18 019	17 587	432	79 370	4	30
	1980	10	820	830	20 713	20 198	605	90 575	4	30
	1981	10	820	779	21 822	21 137	685	109 380	5	38

Tablo : 4-7. Tüm Hastanelere yat ırlar ın 17 hastalık grubuna dağılımı

Table : 4-7. Distribution of in-patients in all hospitals by the 17 diseases groups.

HASTALIK GRUPLARI Diseases groups	Yıl Year	Taburcu olan ve ölenlerin Toplamı Total of	Taburcu olanlar Discharged		Kadın Female
		discharged and deaths	Toplam Total	Erkek Male	
T O P L A M Total	1979	1 784 360	1 737 676	675 223	1 062 453
	1980	1 736 673	1 687 911	656 256	1 031 655
	1981	1 884 607	1 835 519	699 247	1 136 272
I - Enfeksiyon ve Paraziter Hastalıklar Infective and Parasitic Diseases	1979	131 221	125 575	78 113	47 462
	1980	138 927	131 736	79 864	51 872
	1981	145 948	134 537	81 756	52 781
II - Uurlar Neoplasms	1979	42 485	49 897	23 584	26 313
	1980	53 667	50 932	23 588	27 344
	1981	51 805	49 057	24 301	24 756
III - Beslenme ve Metabolizma Hastalıkları Endocrine, Nutritional, and Metabolic Diseases	1979	31 667	30 579	13 468	17 111
	1980	31 731	30 374	13 709	16 665
	1981	33 374	32 329	13 412	18 917
IV - Kan ve Kan Yapıcı Organların Hastalıkları Diseases of the Blood and Blood-Forming Organs	1979	13 121	12 690	6 053	6 637
	1980	12 449	11 998	5 750	6 248
	1981	13 888	13 469	6 342	7 127
V - Akıl Bozuklukları Mental Disorders	1979	40 159	39 165	23 284	15 881
	1980	38 250	37 390	22 453	14 937
	1981	36 751	36 274	20 679	15 595
VI - Sinir Sistemi ve Duyu Organları Hastalıkları Diseases of the Nervous System and Sense Organs	1979	67 784	65 986	38 211	27 775
	1980	65 828	63 811	36 688	27 123
	1981	75 622	73 626	42 363	31 263
VII - Dolaşım Sistemi Hastalıkları Diseases of the Circulatory System	1979	128 471	117 904	67 936	49 968
	1980	131 216	119 888	69 593	50 295
	1981	142 212	130 087	75 324	54 763
VIII - Solunum Sistemi Hastalıkları Diseases of the Respiratory System	1979	156 714	151 291	89 977	61 314
	1980	153 296	146 856	87 793	59 063
	1981	177 058	169 962	102 091	67 871
IX - Sindirim Sistemi Hastalıkları Diseases of the Digestive System	1979	220 336	216 130	120 225	95 905
	1980	210 236	206 048	114 657	91 391
	1981	232 517	228 236	127 960	100 276
X - Urogenital Sistemi Hastalıkları Diseases of the Genito-Urinary System	1979	98 239	96 522	45 992	50 530
	1980	97 690	96 026	45 505	50 521
	1981	111 724	110 031	49 970	60 061

Ölenler Deaths			Yatılan gün Sayısı Patient - days			Bir hastanın Hastalık grubu ortalama içindeki kalış süresi yüzdeleri Average length of stay Percentage within the diseases groups	
Toplam Total	Erkek Male	Kadın Female	Toplam Total	Erkek Male	Kadın Female	Average length of stay	Percentage within the diseases groups
46 684	28 021	18 663	14 878 048	8 121 115	6 756 933	8	100.0
48 762	29 620	19 142	15 189 751	8 581 544	6 608 207	9	100.0
49 288	29 685	19 603	16 202 667	9 097 427	7 105 240	9	100.0
5 646	3 446	2 200	2 312 649	1 673 346	639 303	18	7.4
7 191	4 319	2 872	2 114 481	1 510 344	604 137	15	8.0
11 411	4 220	2 680	2 090 874	1 453 805	637 069	14	7.7
2 588	1 609	979	723 228	384 702	338 526	17	2.4
2 735	1 773	962	738 250	385 557	352 693	14	3.1
2 748	1 709	1 039	735 782	370 206	365 576	14	2.7
1 088	590	498	303 925	133 167	170 758	10	1.8
1 357	688	669	306 012	137 036	168 976	10	1.8
1 045	521	524	326 749	134 298	192 451	10	1.8
431	248	183	116 771	51 486	65 285	9	0.8
451	237	214	106 928	51 981	54 947	9	0.7
419	239	180	111 677	53 720	57 957	8	0.7
994	606	388	2 084 077	1 206 748	877 329	52	2.3
860	593	267	2 794 174	1 848 637	945 537	73	2.2
477	331	146	2 825 024	1 859 530	965 494	77	1.9
1 798	1 068	730	661 696	397 946	261 750	10	3.8
2 017	1 168	849	679 423	394 954	284 469	10	3.8
1 996	1 156	840	727 551	426 338	301 213	10	4.0
10 567	6 479	4 088	124 639	717 984	528 555	10	7.2
11 328	6 860	4 468	1 290 823	770 829	519 994	10	7.6
12 125	7 324	4 801	1 339 369	778 851	560 518	9	7.5
5 423	3 311	2 112	1 263 346	790 429	472 917	8	8.8
6 440	3 837	2 603	1 207 497	760 784	446 713	8	8.8
7 096	4 092	3 004	1 383 674	865 979	517 695	8	9.4
4 206	2 730	1 476	1 719 926	977 494	742 432	8	12.4
4 188	2 756	1 432	1 655 013	952 359	702 654	8	12.1
4 281	2 753	1 528	1 792 751	1 010 401	782 350	8	12.3
1 717	1 146	571	847 072	479 850	367 222	9	5.6
1 664	1 062	602	826 756	472 711	354 045	8	5.6
1 693	1 065	628	1 127 228	821 672	405 556	10	5.9

Tablo : 4.7. Devamı

Table : 4.7. Continued

H A S T A L I F G R U P L A R I Diseases groups	Yıl Year	Taburcu olan ve ölenlerin Toplamı Total of discharged and deaths	Taburcu olanlar Discharged		
		Toplam Total	Erkek Male	Kadın Female	
XI - Gebelik, Doğurma ve Lohusalık Hali Komplikasyonları Complications of Pregnancy, Childbirth, and the Puerperium	1979	566 761	566 059	—	566 059
	1980	538 820	538 093	—	538 093
	1981	594 475	593 855	—	593 855
XII - Deri ve Deri Altı Dokusu Hastahkları Diseases of the Skin and Subcutaneous Tissue	1979	32 232	31 078	19 610	11 468
	1980	31 640	31 509	16 102	15 407
	1981	31 293	31 180	16 457	14 723
XIII - Kemik-Kas Sistemi ve Bağ Dokusu Hastahkları Diseases of the Skin and Subcutaneous Tissue Connective Tissue	1979	35 533	35 406	19 700	15 706
	1980	31 970	31 839	18 207	13 632
	1981	34 970	34 816	19 628	15 188
XIV - Doğuştan Gelme Anomaliler Congenital Anomalies	1979	8 132	7 803	4 091	3 712
	1980	7 611	7 220	3 867	3 353
	1981	9 651	9 289	5 025	4 264
XV - Perinatal Morbidite ve Mortalitenin Bazı Sebepleri Certain Causes of Perinatal Morbidity and Mortality	1979	13 425	12 097	3 622	8 475
	1980	14 595	12 886	3 592	9 294
	1981	23 698	21 702	3 871	17 831
XVI - Semptomlar ve İyice Belli Olmayan Sebepler Symptoms and III-defined Conditions	1979	14 200	13 318	7 524	5 794
	1980	12 595	11 693	6 675	5 018
	1981	17 567	16 261	9 247	7 014
XVII - Kazalar, Zehirlenmeler ve Cana Kasetme Accidents, Poisonings and Violence	1979	173 880	166 176	113 833	52 343
	1980	166 152	159 612	108 213	51 399
	1981	156 765	150 808	100 821	49 987

Ölenler Deaths			Yatılan gün Sayısı Patient - days			Bir hastanın ortalama kalış süresi Average length of stay	Hastalık grubu içindeki yüzdeleri Percentage within the diseases groups
Toplam Total	Erkek Male	Kadın Female	Toplam Total	Erkek Male	Kadın Female		
702	—	702	1 471 003	—	1 471 003	3	31.8
727	—	727	1 391 384	—	1 391 384	3	31.0
620	—	620	1 430 926	—	1 430 926	2	31.5
1 154	73	1 081	234 760	135 636	99 124	7	1.8
131	63	68	227 846	131 780	96 066	7	1.8
113	74	39	230 090	137 774	92 316	7	1.7
127	60	67	496 028	265 271	230 757	14	2.0
131	52	79	482 588	271 310	211 278	15	1.9
154	94	60	518 237	283 982	234 255	15	1.9
329	191	138	106 937	55 872	51 065	13	0.5
391	235	156	93 727	47 585	46 142	12	0.5
362	224	138	113 972	57 893	56 079	12	0.5
1 328	741	587	63 996	20 591	43 405	5	0.8
1 709	951	758	64 626	19 597	45 029	4	0.8
1 996	1 129	867	106 285	23 536	82 749	4	1.3
882	551	331	98 465	50 644	47 821	7	0.8
902	564	338	94 660	53 886	40 774	8	0.7
1 306	790	516	106 374	61 237	45 137	6	0.9
7 704	5 172	2 532	1 109 630	779 949	329 681	6	9.8
6 540	4 462	2 078	1 115 563	727 194	343 369	7	9.6
5 957	3 964	1 993	1 136 104	758 205	377 899	7	8.3

Tablo : 4-8. Türkiye’de tüm hastanelere yatanların 150 hastalık nedenine (A LİSTESİNE); göre genel dağılımı

Table : 4-8. General distribution of in patients by the list of 150 causes (LIST A) at the all hospitals in Turkey

Hastahklar Diseases	Yıl Year	Taburcu olan ve ölenlerin TOPLAMI	Taburcu olanların sayısı Number of discharged		
		Total of discharged and deaths	TOPLAM TOTAL	Erkek Male	Kadın Female
Tüm Hastahklar All Diseases	1979	1 784 360	1 737 676	675 223	1 062 453
	1980	1 736 673	1 687 911	656 256	1 031 655
	1981	1 884 807	1 835 519	699 247	1 136 272
A 1 Kolera Cholera	1979	—	—	—	—
	1980	—	—	—	—
	1981	—	—	—	—
A 2 Tifo Typhoid fever	1979	1 299	1 263	769	494
	1980	1 819	1 747	1 078	669
	1981	2 329	2 290	1 302	988
A 3 Paratifo ve diğer salmonella enfeksiyonları Paratyphoid fever and other salmonella infections	1979	836	809	519	290
	1980	1 136	1 090	669	421
	1981	1 305	1 271	738	533
A 4 Basilli dizanteri ve amoebiasis Bacillary dysentery and amoebiasis	1979	1 036	945	537	408
	1980	2 853	2 532	1 421	1 111
	1981	1 421	1 380	904	476
A 5 Enteritis ve diyare ile seyreden diğer hastahklar Enteritis and other diarrhoeal diseases	1979	37 647	35 584	20 046	15 538
	1980	47 691	45 166	24 683	20 483
	1981	46 105	43 620	24 582	19 038
A 6 Solunum sistemi tüberkülozu Tuberculosis of respiratory system	1979	33 920	32 784	25 595	7 189
	1980	30 188	28 979	22 537	6 442
	1981	34 948	33 539	24 972	8 567
A 7 Menejlerin ve merkezi sinir sisteminin tüberkülozu Tuberculosis of meninges and central nervous system	1979	1 166	991	585	406
	1980	2 100	1 804	1 001	803
	1981	1 357	1 152	650	502
A 8 Bağırsaklar periton ve mezenter gangliyonları tüberkülozu Tuberculosis of intestines, peritoneum and mesenteric glands	1979	945	913	490	423
	1980	818	762	408	354
	1981	687	643	356	287
A 9 Kemik ve eklem tüberkülozu Tuberculosis of bones and joints	1979	1 829	1 822	1 052	770
	1980	1 956	1 936	1 105	831
	1981	1 830	1 777	1 018	759

Ölenlerin sayısı Number of deaths			Yatılan gün sayısı Patient - days			Ortalama kalış gün sayısı Average length of stay
TOPLAM TOTAL	Erkek Male	Kadın Female	TOPLAM TOTAL	Erkek Male	Kadın Female	
46 684	28 021	18 663	14 878 048	8 121 115	6 756 933	8
48 762	29 620	19 142	15 189 751	8 581 544	6 608 207	9
49 288	29 685	19 603	16 202 667	9 097 427	7 105 240	9
—	—	—	—	—	—	—
—	—	—	—	—	—	—
—	—	—	—	—	—	—
36	22	14	12 684	7 819	4 865	10
72	44	28	20 015	11 517	8 498	11
39	20	19	22 610	12 764	9 846	10
27	20	7	7 044	3 955	3 089	8
46	32	14	9 455	5 802	3 653	8
34	21	13	11 819	6 476	5 343	9
91	41	50	4 555	2 768	1 787	4
321	176	145	13 584	7 499	6 085	4
41	22	19	7 081	4 480	2 601	5
2 063	1 173	890	167 397	95 430	71 967	4
2 525	1 424	1 101	185 147	105 745	79 402	3
2 485	1 375	1 110	178 992	100 196	78 796	4
1 136	848	288	1 567 553	1 224 426	333 127	46
1 209	916	293	1 322 399	1 048 342	274 057	43
1 409	1 155	254	1 336 416	1 032 216	304 200	38
175	79	96	20 791	11 067	9 724	18
296	152	144	26 484	14 126	12 358	12
205	108	97	18 146	9 617	8 529	13
32	17	15	10 513	5 725	4 788	11
56	28	28	9 424	4 751	4 673	11
44	28	16	10 089	5 215	4 874	15
7	3	4	49 831	28 008	21 823	27
20	17	3	49 973	27 342	22 631	25
53	32	21	46 791	24 696	22 095	26

Tablo : 4-8. Devamı

Table : 4-8. Continued

Hastalıklar Diseases	Yıl Year	Taburcu olan ve ölenlerin TOPLAMI	Taburcu olanların sayısı Number of discharged		
		Total of discharged and deaths	TOPLAM TOTAL	Erkek Male	Kadın Female
A 10 Geç etkileri dahil diğer tüberküloz şekilleri Other tuberculosis, including late effects	1979	1 650	1 620	1 071	549
	1980	1 654	1 610	991	619
	1981	1 164	1 123	632	491
A 11 Veba Plague	1979	—	—	—	—
	1980	—	—	—	—
	1981	—	—	—	—
A 12 Şarbon Anthrax	1979	445	436	242	194
	1980	420	417	229	188
	1981	397	391	227	164
A 13 Brüselloz Brucellosis	1979	413	411	259	152
	1980	551	550	343	207
	1981	521	519	308	211
A 14 Lepra Leprosy	1979	323	221	148	73
	1980	359	348	245	103
	1981	256	255	156	99
A 15 Difteri Diphtheria	1979	297	268	162	106
	1980	321	295	185	110
	1981	249	203	124	79
A 16 Boğmaca Whooping cough	1979	728	700	377	323
	1980	355	348	190	158
	1981	665	648	393	255
A 17 Streptokoksik anjin ve kızıl Streptococcal sore throat and scarlet fever	1979	2 050	2 032	1 197	835
	1980	1 501	1 489	867	622
	1981	1 988	1 977	1 151	826
A 18 Yılancık Erysipelas	1979	300	300	130	170
	1980	375	369	156	213
	1981	404	399	174	225
A 19 Menengokoksik enfeksiyon Meningococcal infection	1979	622	554	306	248
	1980	936	814	455	359
	1981	418	364	202	162
A 20 Tetanos Tetanus	1979	1 051	749	469	280
	1980	1 030	683	410	273
	1981	1 082	781	539	242
A 21 a - Gıda zehirlenmesi Food poisoning	1979	6 521	6 258	3 469	2 789
	1980	6 419	5 960	3 200	2 760
	1981	8 001	7 244	3 874	3 370

Ölenlerin sayısı Number of deaths			Yatılan gün sayısı Patient - days			Ortalama kalış gün sayısı Average length of stay
TOPLAM TOTAL	Erkek Male	Kadın Female	TOPLAM TOTAL	Erkek Male	Kadın Female	
30	21	9	25 087	17 986	7 101	15
44	27	17	23 733	16 179	7 554	14
41	23	18	19 913	11 470	8 443	17
—	—	—	—	—	—	—
—	—	—	—	—	—	—
—	—	—	—	—	—	—
9	5	4	3 048	1 721	1 327	7
3	2	1	3 580	2 173	1 407	8
6	4	2	3 300	1 908	1 392	8
2	1	1	4 398	2 532	1 866	11
1	1	—	5 233	3 125	2 108	9
2	1	1	6 040	3 767	2 273	12
2	2	—	47 040	37 324	9 716	211
11	6	5	60 192	44 473	15 719	167
1	1	—	38 247	26 869	11 378	149
29	15	14	2 300	1 328	972	8
26	17	9	2 063	1 190	873	6
46	30	16	1 118	727	391	4
28	13	15	4 456	2 342	2 114	6
7	4	3	2 185	1 121	1 064	6
17	6	11	3 312	1 918	1 394	5
18	10	8	8 420	4 761	3 659	4
12	7	5	6 451	3 705	2 746	4
11	5	6	6 607	3 753	2 854	3
—	—	—	2 167	956	1 211	7
6	3	3	2 618	1 126	1 492	6
5	—	5	2 718	1 205	1 513	7
68	48	20	5 118	2 919	2 199	8
122	67	55	4 957	2 768	2 189	5
54	35	19	3 125	1 857	1 268	7
302	193	109	5 656	3 526	2 130	5
347	196	151	7 010	4 393	2 617	6
301	167	134	6 634	4 071	2 563	6
263	151	112	17 357	9 941	7 416	3
459	283	176	19 922	11 083	8 839	3
757	401	356	25 517	13 854	11 663	3

Tablo : 4-8. Devamı

Table : 4-8. Continued

Hastahklar Diseases	Yıl Year	Taburcu olan ve ölenlerin TOPLAMI	Taburcu olanların sayısı Number of discharged		
		Total of discharged and deaths	TOPLAM TOTAL	Erkek Male	Kadın Female
A 21 b - Diğer bakteri hastahkları Other bacterial diseases	1979	1 535	1 386	782	604
	1980	1 698	1 466	845	621
	1981	598	505	265	240
A 22 Akut poliyomyelit Acute poliomyelitis	1979	524	505	310	195
	1980	584	552	311	241
	1981	775	680	409	271
A 23 Akut Poliyomyelitin geç etkileri Late effects of acute poliomyelitis	1979	940	931	542	389
	1980	855	852	491	361
	1981	748	745	369	376
A 24 Çiçek Smallpox	1979	—	—	—	—
	1980	—	—	—	—
	1981	—	—	—	—
A 25 Kızamık Measles	1979	4 231	4 055	2 258	1 797
	1980	4 131	3 877	2 118	1 759
	1981	5 973	5 700	3 046	2 654
A 26 Sarı humma Yellow fever	1979	—	—	—	—
	1980	—	—	—	—
	1981	—	—	—	—
A 27 Virütik ansefalit Viral encephalitis	1979	1 466	1 330	846	484
	1980	1 994	1 809	1 094	715
	1981	1 247	1 137	733	404
A 28 Enfeksiyöz hepatit Infectious hepatitis	1979	14 601	14 126	8 242	5 884
	1980	14 307	13 844	8 188	5 656
	1981	14 015	13 648	7 844	5 804
A 29-a Kuduz Rabies	1979	21	—	—	—
	1980	29	—	—	—
	1981	35	—	—	—
b) Trahom Trachoma	1979	249	249	109	140
	1980	291	291	160	131
	1981	60	60	38	22

Ölenlerin sayısı Number of deaths			Yatılan gün sayısı Patient - days			Ortalama kalış gün sayısı Average length of stay
TOPLAM TOTAL	Erkek Male	Kadın Female	TOPLAM TOTAL	Erkek Male	Kadın Female	
149	80	69	10 814	6 185	4 629	7
232	129	103	10 173	5 749	4 424	5
93	40	53	3 599	1 924	1 675	6
19	12	7	4 649	2 823	1 826	9
32	24	8	4 840	2 896	1 944	8
95	71	24	5 749	3 370	2 379	7
9	7	2	22 934	14 628	8 306	24
3	—	3	22 886	12 446	10 440	26
3	3	—	21 350	11 180	10 170	29
—	—	—	—	—	—	—
—	—	—	—	—	—	—
—	—	—	—	—	—	—
176	94	82	23 621	13 023	10 598	6
254	136	115	18 658	10 256	8 402	4
273	136	137	32 966	17 341	15 625	6
—	—	—	—	—	—	—
—	—	—	—	—	—	—
—	—	—	—	—	—	—
136	71	65	12 397	7 207	5 190	8
185	97	88	23 299	12 724	10 575	11
110	71	39	14 971	5 692	9 279	12
475	295	180	148 468	86 656	61 812	10
463	271	192	148 077	86 977	61 100	10
367	213	154	147 319	85 709	61 610	11
21	19	2	147	133	14	7
29	22	7	439	303	136	15
35	23	12	456	168	288	13
—	—	—	2 765	1 036	1 729	11
—	—	—	6 885	3 568	3 317	23
—	—	—	392	241	151	7

Tablo : 4-8. Devamı

Table : 4-8. Continued

Hastalıklar Diseases	Yıl Year	Taburcu olan ve ölenlerin TOPLAMI Total of discharged and deaths	Taburcu olanların sayısı Number of discharged		
			TOPLAM TOTAL	Erkek Male	Kadın Female
c) Diğer virus hastalıkları Other viral diseases	1979	2 545	2 490	1 510	980
	1980	2 199	2 144	1 212	932
	1981	3 249	3 153	1 849	1 304
A 30 Tifüs ve diğer rickettsia hastalıkları Typhus and other rickettsioses	1979	44	43	21	22
	1980	99	94	61	33
	1981	43	41	29	12
A 31 Sıtma Malaria	1979	606	606	417	189
	1980	448	448	297	151
	1981	439	439	276	163
A 32 Trypanosomiasis Trypanosomiasis	1979	—	—	—	—
	1980	—	—	—	—
	1981	—	—	—	—
A 33 Hummayı racia (Febris recurrens) Relapsing fever	1979	—	—	—	—
	1980	—	—	—	—
	1981	—	—	—	—
A 34 Doğuştan gelme frengi Congenital syphilis	1979	376	369	92	277
	1980	155	141	86	55
	1981	179	171	92	79
A 35 Erken frengi, semptomatik Early syphilis, symptomatic	1979	155	153	122	31
	1980	174	170	119	51
	1981	58	58	35	23
A 36 Merkezi sinir sistemi frengisi Syphilis of central nervous system	1979	169	161	85	76
	1980	151	139	73	66
	1981	105	101	56	45
A 37 Frenginin diğer şekilleri Other syphilis	1979	171	169	93	76
	1980	310	308	140	168
	1981	171	171	69	102
A 38 Gonokok enfeksiyonları Gonococcal infections	1979	980	980	72	908
	1980	980	917	47	870
	1981	843	842	104	738

Ölenlerin sayısı Number of deaths			Yatılan gün sayısı Patient - days			Ortalama kalış gün sayısı Average length of stay
TOPLAM TOTAL	Erkek Male	Kadın Female	TOPLAM TOTAL	Erkek Male	Kadın Female	
55	40	15	15 590	9 503	6 096	6
55	28	27	11 928	6 774	5 154	5
96	64	32	19 805	12 108	7 697	6
1	1	—	485	219	266	11
5	5	—	526	319	207	5
2	—	2	261	179	82	6
—	—	—	3 997	2 766	1 231	7
—	—	—	3 010	2 011	999	6
—	—	—	2 490	1 620	870	6
—	—	—	—	—	—	—
—	—	—	—	—	—	—
—	—	—	—	—	—	—
—	—	—	—	—	—	—
—	—	—	—	—	—	—
7	5	2	1 360	581	779	4
44	7	7	1 184	727	457	7
8	7	1	1 707	927	780	10
2	1	1	1 772	1 475	297	11
4	4	—	1 748	1 277	471	10
—	—	—	873	598	275	15
8	5	3	1 071	667	404	6
12	7	5	1 726	866	860	11
4	2	2	1 175	724	451	11
2	1	1	1 394	611	783	8
2	1	1	2 711	1 295	1 416	8
—	—	—	1 964	1 108	856	11
—	—	—	3 641	1 080	2 561	4
5	3	2	3 285	931	2 354	3
1	—	1	3 696	798	2 898	4

Tablo : 4-8. Devamı

Table : 4-8. Continued

Hastalıklar Diseases	Yıl Year	Taburcu olan ve ölenlerin TOPLAMI Total of discharged and deaths	Taburcu olanların sayısı Number of discharged		
			TOPLAM TOTAL	Erkek Male	Kadın Female
A 39 Schistosomiasis Schistosomiasis	1979	50	29	13	16
	1980	39	37	18	19
	1981	65	55	39	26
A 40 Hydatidosis Hydatidosis	1979	1 366	1 316	640	676
	1980	1 395	1 330	697	333
	1981	1 542	1 511	747	764
A 41 Filaria enfeksiyonu Filarial infection	1979	67	66	19	47
	1980	157	154	89	65
	1981	62	62	37	25
A 42 Anchylostomiasis Anchylostomiasis	1979	555	546	339	207
	1980	172	160	90	70
	1981	160	160	64	96
A 43 Diğer bağırsak parazitleri Other helminthiasis	1979	4 211	4 104	2 311	1 793
	1980	2 969	2 886	1 716	1 170
	1981	3 271	3 206	1 803	1 403
A 44 Bütün diğer enfeksiyon ve parazit hastalıkları All other infective and parasitic diseases	1979	3 393	3 301	1 867	1 434
	1980	3 366	3 218	1 839	1 379
	1981	2 672	2 515	1 559	956
A 45 Ağız boşluğu ve farenksin habis urları Malignant neoplasm of buccal cavity and pharynx	1979	1 553	1 605	1 129	476
	1980	1 436	1 408	989	419
	1981	1 158	1 130	738	362
A 46 Oesophagus'un habis uru Malignant neoplasm of oesophagus	1979	892	817	508	309
	1980	925	862	551	311
	1981	1 038	972	585	387
A 47 Midenin habis uru Malignant neoplasm of stomach	1979	3 504	3 184	1 949	1 235
	1980	3 430	3 118	2 043	1 075
	1981	3 213	2 953	1 876	1 077
A 48 Rektum hariç bağırsağın habis uru Malignant neoplasm of intestine, except rectum	1979	1 600	1 461	920	541
	1980	1 575	1 423	861	562
	1981	1 481	1 340	829	511
A 49 Rektum ve rektosigmoid birleşme yeri habis urları Malignant neoplasm of rectum and rectosigmoid junction	1979	1 519	1 442	971	471
	1980	1 939	1 816	1 150	666
	1981	1 352	1 287	773	514

Ölenlerin sayısı Number of deaths			Yatılan gün sayısı Patient - days			Ortalama kalış gün sayısı Average length of stay
TOPLAM TOTAL	Erkek Male	Kadın Female	TOPLAM TOTAL	Erkek Male	Kadın Female	
1	—	1	198	93	105	7
2	2	—	413	225	138	10
9	4	5	719	325	394	11
50	23	27	30 096	13 679	16 417	22
65	38	27	31 113	16 574	14 539	22
31	11	20	37 024	18 353	18 671	24
1	—	1	193	95	103	3
3	3	—	1 353	797	556	8
—	—	—	496	322	174	8
9	2	7	3 787	2 521	1 266	7
12	8	4	969	517	452	5
—	—	—	712	408	304	5
110	70	40	27 629	15 451	12 178	7
83	45	38	21 302	13 036	8 266	7
65	45	20	22 971	12 886	10 085	7
97	58	39	29 214	17 382	11 832	9
148	84	64	23 530	13 615	9 915	6
157	96	61	21 704	10 765	10 939	8
53	40	13	28 670	21 276	7 394	17
28	23	5	30 094	21 280	8 814	20
38	28	10	20 632	14 019	6 613	18
75	51	24	10 002	6 276	3 726	11
63	43	20	11 978	7 790	4 188	12
66	46	20	12 251	7 623	4 628	12
320	221	99	38 477	25 279	13 198	11
312	203	109	37 150	24 218	12 932	10
260	181	79	39 620	25 542	14 078	12
139	96	43	17 995	11 479	6 516	11
152	94	58	20 774	11 675	9 099	13
141	92	49	18 083	10 887	7 196	12
77	55	22	17 934	11 193	6 741	12
122	82	40	21 169	13 569	7 600	10
65	37	28	16 805	9 546	7 259	12

Tablo : 4-8. Devamı

Table : 4-8. Continued

Hastalıklar Diseases	Yıl Year	Taburcu olan ve ölenlerin TOPLAMI Total of discharged and deaths	Taburcu olanların sayısı Number of discharged		
			TOPLAM TOTAL	Erkek Male	Kadın Female
A 50 Larenksin habis uru Malignant neoplasm of larynx	1979	2 129	2 026	1 708	318
	1980	2 028	1 922	1 605	317
	1981	2 224	2 105	1 810	295
A 51 Trachea, bronş ve akciğerin habis urları Malignant neoplasm of trachea, bronchus and lung	1979	4 732	4 363	3 520	843
	1980	4 805	4 347	3 512	835
	1981	5 121	4 603	3 871	732
A 52 Kemiğin habis uru Malignant neoplasm of bone	1979	820	803	493	310
	1980	1 005	975	588	387
	1981	1 170	1 140	699	441
A 53 Derinin habis uru Malignant neoplasm of skin	1979	1 963	1 945	1 174	771
	1980	2 038	2 024	1 220	804
	1981	2 043	2 031	1 182	849
A 54 Memenin habis uru Malignant neoplasm of breast	1979	2 216	2 145	112	2 033
	1980	2 374	2 301	175	2 126
	1981	2 360	2 302	101	2 201
A 55 Cervix uteri'nin (uterus boynunun) habis uru Malignant neoplasm of cervix uteri	1979	943	898	—	898
	1980	1 322	1 293	—	1 293
	1981	1 040	1 015	—	1 015
A 56 Uterus'un diğer habis urları Other malignant neoplasm of uterus	1979	1 489	1 467	—	1 467
	1980	1 886	1 854	—	1 854
	1981	1 723	1 692	—	1 692
A 57 Prostatın habis uru Malignant neoplasm of prostate	1979	1 027	967	967	—
	1980	1 395	1 281	1 281	—
	1981	1 043	979	979	—
A 58 Bütün diğer yerlerdeki ve tasrih edilmeyen yerlerdeki habis urlar Malignant neoplasm of other and unspecified sites	1979	6 705	6 220	3 270	2 950
	1980	6 608	6 040	3 392	2 648
	1981	7 556	6 953	3 902	3 051
A 59 Lösemi Leukaemia	1979	2 571	2 301	1 427	874
	1980	2 604	2 278	1 445	833
	1981	2 867	2 485	1 443	1 042
A 60 Lenfatik ve hemotopiyetik dokunun diğer habis urları Other neoplasms of lymphatic and haematopoietic tissue	1979	3 305	3 006	1 753	1 253
	1980	2 852	2 687	1 679	1 008
	1981	2 535	2 398	1 463	935

Ölenlerin sayısı Number of deaths			Yatılan gün sayısı Patient - days			Ortalama kalış gün sayısı Average length of stay
TOPLAM TOTAL	Erkek Male	Kadın Female	TOPLAM TOTAL	Erkek Male	Kadın Female	
103	85	13	39 390	36 033	3 357	19
106	90	16	34 645	30 276	4 369	17
119	92	27	35 709	30 690	5 019	16
369	298	71	100 245	85 964	14 281	18
458	364	94	99 272	85 634	13 638	20
518	395	123	101 545	87 260	14 285	20
17	12	5	15 500	9 336	6 164	19
30	19	11	21 606	12 051	9 555	21
30	17	13	25 729	14 810	10 919	22
24	18	6	39 782	24 848	14 934	20
14	9	5	42 822	23 660	19 162	21
18	11	7	32 110	18 956	13 154	16
71	2	69	36 683	1 189	35 494	17
73	7	66	43 319	6 369	36 950	18
58	2	56	35 469	1 385	34 084	15
50	—	50	12 739	—	12 739	13
29	—	29	16 621	—	16 621	12
25	—	25	12 837	—	12 837	12
22	—	22	14 187	—	14 187	10
32	—	32	21 303	—	21 303	11
36	—	36	17 713	—	17 713	10
60	60	—	11 412	11 412	—	11
114	114	—	15 811	15 811	—	11
69	69	—	11 158	11 158	—	11
485	291	194	103 526	57 166	46 360	15
568	357	211	92 840	52 810	40 030	14
603	363	240	97 988	57 632	40 356	13
270	147	123	26 010	14 418	11 592	10
326	194	132	27 998	17 594	10 404	10
382	205	177	30 007	16 776	13 231	10
299	176	123	42 764	27 110	15 654	13
165	105	60	42 684	26 775	15 909	14
137	74	63	37 888	22 809	15 079	15

Tablo : 4-8. Devamı

Table : 4-8. Continued

Hastahklar Diseases	Yıl Year	ve ölenlerin Tabureu olan TOPLAMI	Tabureu olanların sayısı Number of discharged		
		Total of discharged and deaths	TOPLAM TOTAL	Erkek Male	Kadın Female
A 61 Selim urlar ve tabiatı belirtilmeyen urlar Benign neoplasms and neoplasms of unspecified nature	1979	15 401	15 247	3 683	11 564
	1980	15 446	15 303	3 097	12 206
	1981	13 855	13 672	4 020	9 652
A 62 Toksik olmayan guvadır Non-toxic goitre	1979	8 391	8 375	2 207	6 168
	1980	7 428	7 396	2 002	5 394
	1981	8 950	8 918	2 096	6 822
A 63 Guvatırlı ya da guvatırsız trotoksikoz Thyrotoxicosis with or without goitre	1979	3 153	3 105	1 189	1 916
	1980	3 652	3 600	1 539	2 061
	1981	2 832	2 793	851	1 942
A 64 Şekerli diyabet Diabetes mellitus	1979	13 229	12 608	6 494	6 114
	1980	12 284	11 579	5 746	5 833
	1981	14 120	13 523	6 642	6 881
A 65 Vitaminsizlikler ve diğer beslenme yetersizliđi Avitaminoses and other nutritional deficiency	1979	4 389	4 065	2 242	1 823
	1980	4 807	4 438	2 658	1 780
	1981	4 123	3 855	2 165	1 690
A 66 İç salgı bezlerinin ve metabolizmanın diđer hastahkları Other endocrine and metabolic diseases	1979	2 505	2 426	1 336	1 090
	1980	3 560	3 361	1 764	1 597
	1981	3 344	3 240	1 658	1 582
A 67 Anemiler Anaemias	1979	9 638	9 350	4 072	5 278
	1980	8 895	8 609	2 782	4 827
	1981	9 386	9 722	4 330	5 392
A 68 Kan ve kan yapıcı organların diđer hastahkları Other diseases of blood and blood-forming organs	1979	3 483	3 340	1 981	1 359
	1980	3 554	3 389	1 968	1 421
	1981	3 902	3 747	2 012	1 735
A 69 Psikoılar Psychoses	1979	22 493	21 803	14 121	7 682
	1980	22 179	21 601	14 069	7 532
	1981	20 833	20 537	12 771	7 766
A 70 Nevrozlar, şahsiyet bozuklukları ve psikoza bađlı olmıyan diđer akıl bozuklukları Neuroses, personality disorders and other non-psychotic mental disorders	1979	16 242	16 084	8 337	7 747
	1980	14 685	14 545	7 565	6 980
	1981	14 714	14 630	7 209	7 421
A 71 Akıl gerilliđi Mental retardation	1979	1 424	1 278	826	452
	1980	1 386	1 244	819	425
	1981	1 204	1 107	699	408

Ölenlerin sayısı Number of deaths			Yatılan gün sayısı Patient - days			Ortalama kalış gün sayısı Average length of stay
TOPLAM TOTAL	Erkek Male	Kadın Female	TOPLAM TOTAL	Erkek Male	Kadın Female	
154	57	97	167 912	41 723	126 189	11
143	69	74	158 164	36 045	122 119	10
183	97	86	190 238	41 113	149 125	14
16	5	11	78 768	22 754	56 014	9
32	18	14	75 766	21 027	54 739	10
32	10	22	87 309	20 772	66 537	10
48	25	23	31 385	11 205	20 180	6
52	30	22	36 599	15 255	21 344	10
39	13	26	28 972	10 035	18 937	10
621	336	285	136 050	68 204	67 846	10
705	325	380	125 185	62 427	62 758	10
597	277	320	141 304	68 799	72 505	10
324	184	140	32 774	17 710	15 064	7
369	212	157	35 179	20 872	14 307	7
273	157	116	35 470	18 162	17 308	9
79	40	39	24 948	13 294	11 654	10
199	103	96	33 284	17 456	15 828	9
104	64	40	33 694	16 530	17 164	10
288	169	119	86 004	33 642	52 362	9
286	143	143	74 053	33 436	40 617	8
264	145	119	78 959	35 251	43 708	8
143	79	64	30 767	17 844	12 923	9
165	94	71	32 875	18 545	14 330	9
155	94	61	32 718	18 469	14 249	8
690	420	270	1 720 721	985 276	735 445	77
578	417	161	2 298 979	1 519 398	779 581	103
296	216	80	2 322 164	1 557 067	765 097	111
158	97	61	190 452	113 064	77 388	12
140	87	53	198 060	130 457	67 603	13
84	50	34	200 394	109 651	90 743	14
146	89	57	172 904	108 408	64 496	121
142	89	53	297 135	198 782	98 353	214
97	65	32	302 466	192 812	109 654	251

Tablo : 4-8. Devamı

Table : 4-8. Continued

Hastahklar Diseases	Yıl Year	Taburcu olan ve ölenlerin TOPLAMI	Taburcu olanların sayısı Number of discharged		
		Total of discharged and deaths	TOPLAM TOTAL	Erkek Male	Kadın Female
A 72 Menenjit Meningitis	1979	4 907	4 314	2 579	1 735
	1980	5 733	4 948	2 785	2 163
	1981	5 720	5 019	2 899	2 120
A 73 Sklerozan plak Multiple sclerosis	1979	714	688	385	303
	1980	845	802	589	213
	1981	601	568	351	217
A 74 Sar'a Epilepsy	1979	2 651	2 536	1 574	962
	1980	2 642	2 541	1 550	991
	1981	3 180	3 082	1 961	1 121
A 75 İltihaplı göz hastahkları Inflammatory diseases of eye	1979	7 002	6 992	4 125	2 867
	1980	6 360	6 343	3 764	2 579
	1981	7 107	7 096	4 176	2 920
A 76 Katarakt Cataract	1979	15 472	15 456	8 833	6 623
	1980	14 944	14 934	8 530	6 404
	1981	17 920	17 903	10 063	7 840
A 77 Glokom Glaucoma	1979	3 882	3 871	2 233	1 638
	1980	3 097	3 090	1 744	1 346
	1981	3 894	3 885	2 257	1 628
A 78 Orta kulak iltihabı ve mastoiditis Otitis media and mastoiditis	1979	7 040	6 986	4 072	2 914
	1980	6 516	6 474	3 644	2 830
	1981	6 458	6 435	3 695	2 740
A 79 Sinir sistemi ve duyu organlarının diğer hastahkları Other diseases of nervous system and sense organs	1979	26 116	25 143	14 410	10 733
	1980	25 691	24 679	14 082	10 597
	1981	30 742	29 638	16 961	12 677
A 80 Akut romatizma Active rheumatic fever	1979	11 523	11 458	6 082	5 376
	1980	12 424	12 340	6 870	5 470
	1981	11 761	11 625	6 163	5 462
A 81 Kronik romatizmal kalp hastahğı Chronic rheumatic heart disease	1979	9 926	9 324	4 941	4 383
	1980	10 352	10 119	5 392	4 727
	1981	11 840	11 068	5 912	5 156
A 82 Hipertansiyon Hypertensive disease	1979	15 012	14 349	7 263	7 086
	1980	15 439	14 702	7 382	7 320
	1981	18 067	17 299	8 556	8 743

Ölenlerin sayısı Number of deaths			Yatılan gün sayısı Patient - days			Ortalama kalış gün sayısı Average length of stay
TOPLAM TOTAL	Erkek Male	Kadın Female	TOPLAM TOTAL	Erkek Male	Kadın Female	
593	353	240	39 477	24 406	15 071	8
785	463	322	44 621	25 215	19 406	7
701	407	294	43 297	24 845	18 452	8
26	13	13	24 164	16 582	7 582	34
43	29	14	14 057	9 298	4 759	16
33	29	4	8 255	5 185	3 070	14
115	71	44	38 758	26 178	12 580	15
101	64	37	63 907	41 588	22 319	24
98	53	45	48 799	36 645	12 154	15
10	4	6	61 250	35 902	25 348	9
17	9	8	55 186	32 691	22 495	8
11	9	2	59 944	35 451	24 493	8
16	10	6	149 875	86 242	63 633	10
10	4	6	138 467	80 950	57 517	9
17	7	10	149 624	88 700	70 924	9
11	6	5	36 853	21 560	15 293	9
7	3	4	29 272	16 379	12 893	9
9	3	6	38 419	21 934	16 485	10
54	34	20	69 269	42 997	26 272	10
42	29	13	58 438	31 681	26 757	8
23	10	7	53 881	30 357	23 524	8
973	577	396	260 050	144 079	115 971	10
1 012	567	445	275 475	157 152	118 323	10
1 104	632	472	315 332	183 221	132 111	10
65	32	33	104 133	56 184	47 949	9
84	45	39	97 894	52 926	44 968	7
136	78	58	96 528	50 838	45 690	8
672	384	288	126 179	63 837	62 342	13
733	436	297	133 768	72 690	61 078	12
772	439	333	144 987	77 860	67 127	12
663	364	299	124 753	61 637	63 116	9
737	448	289	112 360	64 833	57 527	7
768	440	328	133 926	69 846	64 080	7

Tablo : 4-8. Devamı

Table : 4-8. Continued

Hastahklar Diseases	Yıl Year	Taburcu olan ve ölenlerin TOPLAMI Total of discharged and deaths	Taburcu olanların sayısı Number of discharged		
			TOPLAM TOTAL	Erkek Male	Kadın Female
A 83 İskemik kalp hastalığı Ischaemic heart disease	1979	17 579	15 761	10 024	5 737
	1980	18 929	16 932	10 596	6 336
	1981	21 662	19 345	12 154	7 191
A 84 Kalbin diğer hastahkları Other forms of heart disease	1979	39 666	35 857	20 528	15 329
	1980	37 134	33 322	19 500	13 822
	1981	39 155	35 236	20 536	14 700
A 85 Serebro-vasküler hastalık Cerebrovascular disease	1979	13 366	10 811	6 238	4 573
	1980	14 880	11 877	6 943	4 934
	1981	16 717	13 486	7 951	5 535
A 86 Arter, arteriol ve kapillerlerin hastahkları Diseases of arteries, arterioles and capillaries	1979	6 707	6 370	3 888	2 482
	1980	6 449	6 092	3 733	2 359
	1981	7 220	6 890	4 501	2 389
A 87 Vena trombozu ve emboli Venous thrombosis and embolism	1979	2 677	2 563	1 631	932
	1980	2 434	2 282	1 422	860
	1981	2 628	2 483	1 581	902
A 88 Dolaşım sisteminin diğer hastahkları Other diseases of circulatory system.	1979	11 945	11 411	7 341	4 070
	1980	12 675	12 222	7 755	4 467
	1981	13 162	12 655	7 970	4 685
A 89 Solunum sisteminin akut enfeksiyonları Acute respiratory Infections	1979	17 031	16 711	10 326	6 385
	1980	15 253	14 862	8 993	5 869
	1981	17 794	17 418	10 221	7 197
A 90 Grip Influenza	1979	16 351	16 257	9 592	6 665
	1980	14 033	13 950	8 316	5 634
	1981	14 676	14 583	8 585	5 998
A 91 Virüs pnömonisi Viral pneumonia	1979	2 445	2 291	1 414	877
	1980	2 072	1 873	1 106	767
	1981	3 721	3 585	2 041	1 544
A 92 Diğer pnömoni şekilleri Other pneumonia	1979	36 314	32 844	19 673	13 171
	1980	42 716	38 478	23 379	15 099
	1981	5 114	46 158	27 672	18 486
A 93 Bronşit, amfizem ve astma Bronchitis, emphysema and asthma	1979	39 643	39 044	23 292	15 752
	1980	36 365	35 726	21 588	14 138
	1981	41 659	41 017	24 414	16 603

Ölenlerin sayısı Number of deaths			Yatılan gün sayısı Patient - days			Ortalama kalış gün sayısı Average length of stay
TOPLAM TOTAL	Erkek Male	Kadın Female	TOPLAM TOTAL	Erkek Male	Kadın Female	
1 818	1 224	594	180 810	115 470	65 340	10
1 997	1 253	744	190 996	122 230	68 766	10
2 317	1 456	861	205 200	132 491	72 709	9
3 909	2 406	1 403	370 412	213 261	157 151	9
3 812	2 401	1 411	368 335	221 796	146 539	9
3 919	2 436	1 483	354 804	203 167	151 637	9
2 555	1 461	1 094	141 689	78 678	63 011	11
3 003	1 663	1 340	175 435	106 460	68 975	11
3 231	1 866	1 365	178 094	98 509	79 585	11
337	210	127	70 592	45 629	24 963	11
357	229	128	70 007	45 155	24 852	10
330	203	127	83 987	57 890	26 097	12
114	70	44	33 121	21 276	11 845	12
152	106	46	25 146	14 857	10 289	10
145	92	53	33 395	18 876	14 519	13
534	328	206	94 850	62 012	32 838	8
453	279	174	106 882	69 882	37 000	8
507	314	193	108 448	69 374	39 074	8
320	177	143	95 206	57 163	38 043	6
391	247	144	93 150	54 903	38 247	6
376	237	139	98 197	58 186	40 011	6
94	58	36	92 245	55 443	36 802	6
83	56	27	75 190	45 313	29 877	5
93	60	33	84 276	51 665	32 611	6
154	97	57	17 671	9 947	7 724	7
199	123	76	13 874	8 070	5 804	6
136	79	57	23 742	13 028	10 714	6
3 470	2 018	1 452	249 392	155 353	94 039	7
4 238	2 376	1 862	291 090	184 659	106 431	6
4 956	2 793	2 163	330 187	198 204	131 983	6
599	444	155	354 072	216 445	137 627	10
639	443	196	320 266	195 772	124 494	8
642	368	274	380 261	236 350	143 911	9

Tablo : 4-8. Devamı

Table : 4-8. Continued

Hastalıklar Diseases	Yıl Year	Taburcu olanlar ve ölenlerin TOPLAMI Total of discharged and deaths	Taburcu olanların sayısı Number of discharged		
			TOPLAM TOTAL	Erkek Male	Kadın Female
A 94 Bademciklerin ve adenoid vejetasyonların hipertrofisi Hypertrophy of tonsils and adenoids	1979	17 426	17 395	8 925	8 470
	1980	17 049	17 006	8 657	6 349
	1981	18 263	18 239	9 503	8 736
A 95 Ampiyem ve akciğer absesi Empyema and abscess of lung	1979	4 028	3 831	2 379	1 452
	1980	3 110	2 929	1 786	1 143
	1981	4 060	3 892	2 479	1 413
A 96 Solunum sisteminin diğer hastalıkları Other diseases of respiratory system	1979	23 476	22 918	14 376	8 542
	1980	22 698	22 032	13 968	8 064
	1981	25 766	25 070	17 176	7 894
A 97 Diş ve dişleri destekliyen dokuların hastalıkları Diseases of teeth and supporting structures	1979	1 023	1 003	561	442
	1980	857	820	500	320
	1981	718	697	396	301
A 98 Mide ülseri Peptic ulcer	1979	27 783	26 974	18 532	8 442
	1980	27 469	26 720	17 709	9 011
	1981	31 087	30 280	20 291	9 989
A 99 Gastrit ve duodenit Gastritis and duodenitis	1979	25 254	24 988	13 231	11 757
	1980	21 505	21 283	11 599	9 684
	1981	23 999	23 763	12 736	11 027
A 100 Apendisit Appendicitis	1979	65 223	65 068	27 412	37 656
	1980	60 316	60 107	25 824	34 283
	1981	62 934	62 726	27 043	35 683
A 101 Bağırsak tıkanması ve fıtık Intestinal obstruction and hernia	1979	48 535	47 435	35 059	12 376
	1980	48 157	47 279	34 348	12 931
	1981	53 497	52 630	37 807	14 823
A 102 Karaciğer sirozu Cirrhosis of liver	1979	5 020	4 541	2 941	1 600
	1980	5 782	5 079	2 933	2 146
	1981	5 736	5 190	3 217	1 973
A 103 Safra taşı ve kolesistit Cholelithiasis and cholecystitis	1979	20 253	19 923	7 140	12 783
	1980	18 538	18 108	6 389	11 719
	1981	21 299	20 992	7 021	13 971
A 104 Sindirim sisteminin diğer hastalıkları Other diseases of digestive system	1979	27 235	26 198	15 349	10 849
	1980	27 612	26 652	15 355	11 297
	1981	33 247	31 958	19 449	12 509

Ölenlerin sayısı Number of deaths			Yatılan gün sayısı Patient - days			Ortalama kalış gün sayısı Average length of stay
TOPLAM TOTAL	Erkek Male	Kadın Female	TOPLAM TOTAL	Erkek Male	Kadın Female	
31	20	11	76 525	38 888	37 637	4
43	26	17	65 374	34 529	30 845	3
29	21	8	71 622	38 803	32 819	4
197	129	68	76 011	54 677	21 334	19
181	121	60	80 449	59 630	20 819	25
168	116	52	73 541	52 175	21 366	18
558	368	190	302 224	202 513	99 711	13
666	445	221	268 104	177 908	90 196	11
696	418	278	321 848	217 568	104 280	12
20	11	9	16 074	12 255	3 819	16
37	17	20	10 436	8 285	2 151	12
21	18	3	5 212	3 165	2 047	7
814	605	209	258 670	176 202	82 468	9
749	552	197	263 542	181 304	82 238	9
807	592	215	276 551	186 568	89 983	9
266	180	86	179 948	97 594	82 354	7
222	138	84	158 014	90 311	67 703	7
236	155	81	163 721	90 365	73 356	7
155	92	63	412 052	189 774	222 278	6
209	126	83	377 579	174 457	203 122	6
208	136	72	392 049	184 531	207 518	6
1 100	651	449	357 612	254 909	102 703	7
878	591	287	371 791	265 016	106 775	7
867	588	279	401 824	290 609	111 215	8
479	340	139	60 596	37 434	23 162	12
703	502	201	71 864	43 665	28 199	12
546	400	146	67 185	41 501	25 684	12
335	166	169	210 819	79 680	131 139	10
430	213	217	186 327	65 068	121 259	10
307	152	155	218 361	68 745	149 616	10
1 037	685	352	224 155	129 646	94 509	8
960	617	343	215 460	124 253	91 207	7
1 289	712	577	267 848	144 917	122 931	8

Tablo : 4-8. Devamı

Table : 4-8. Continued

Hastalıklar Diseases	Yıl Year	Taburcu olan ve ölenlerin TOPLAMI	Taburcu olanların sayısı Number of discharged		
		Total of discharged and deaths	TOPLAM TOTAL	Erkek Male	Kadın Female
A 105 Akut nefrit Acute nephritis	1979	7 084	6 701	3 749	2 952
	1980	6 552	6 230	3 644	2 586
	1981	7 215	6 930	4 020	2 910
A 106 Diğer nefrit ve nefrozlar Other nephritis and nephrosis	1979	5 987	5 531	3 288	2 243
	1980	6 861	6 392	3 697	2 695
	1981	7 531	7 112	4 022	3 090
A 107 Böbrek enfeksiyonları Infections of kidney	1979	10 857	10 625	6 224	4 401
	1980	10 226	9 968	5 991	3 977
	1981	11 265	10 997	6 369	4 628
A 108 İdrar sistemi taşları Calculus of urinary system	1979	13 365	13 271	9 192	4 079
	1980	11 956	11 860	8 421	3 439
	1981	13 554	13 454	9 128	4 326
A 109 Prostat hiperplazisi Hyperplasia of prostate	1979	9 210	8 948	8 948	—
	1980	9 062	8 790	8 790	—
	1981	10 350	10 077	10 077	—
A 110 Meme hastalıkları Diseases of breast	1979	2 037	2 015	324	1 691
	1980	2 037	2 021	129	1 892
	1981	2 889	2 875	471	2 404
A 111 Uro-genital sistemin diğer hastalıkları Other diseases of genito-urinary system	1979	49 697	49 429	14 265	35 164
	1980	50 996	50 765	14 833	35 932
	1981	58 900	58 566	15 883	42 683
A 112 Gebelik ve lohusalık hali toksemileri Toxaemias of pregnancy and the puerperium	1979	14 447	14 352	—	14 352
	1980	17 232	17 126	—	17 126
	1981	11 582	11 543	—	11 543
A 113 Gebelik ve doğurma kanamaları Haemorrhage of pregnancy and childbirth	1979	20 198	20 135	—	20 135
	1980	21 379	21 264	—	21 264
	1981	26 982	25 961	—	25 961
A 114 Adli endikasyonlarla yaptırılan düşük Abortion induced for legal indications	1979	4 002	3 990	—	3 990
	1980	5 775	5 764	—	5 764
	1981	6 119	6 107	—	6 107
A 115 Diğer ve tasrih edilemeyen düşük Other and unspecified abortion	1979	50 936	50 854	—	50 854
	1980	46 724	46 647	—	46 647
	1981	41 305	41 174	—	41 174

Ölenlerin sayısı Number of deaths			Yatılan gün sayısı Patient - days			Ortalama kalış gün sayısı Average length of stay
TOPLAM TOTAL	Erkek Male	Kadın Female	TOPLAM TOTAL	Erkek Male	Kadın Female	
383	255	128	64 775	36 055	28 720	9
322	178	144	65 062	38 031	27 031	9
285	168	117	76 002	44 990	31 012	11
456	275	181	63 992	38 436	25 556	11
469	270	199	73 573	43 964	29 609	10
419	220	199	74 606	42 932	31 674	10
232	139	93	98 439	65 507	32 932	9
258	158	100	79 539	47 737	31 802	7
268	156	112	82 781	48 770	34 011	7
94	73	1	131 327	91 742	39 585	10
96	67	29	128 002	91 665	36 337	10
100	66	34	199 497	153 238	46 259	15
262	262	—	125 451	125 451	—	14
272	272	—	124 283	124 283	—	13
273	273	—	150 903	150 903	—	15
22	7	15	23 902	4 229	19 673	12
16	10	6	13 149	902	12 247	6
14	1	13	20 359	2 747	17 612	7
268	135	133	339 186	118 430	220 756	7
231	107	124	343 148	126 129	217 019	6
334	181	153	473 080	228 092	244 988	8
95	—	95	52 609	—	52 609	4
106	—	106	79 486	—	79 486	4
39	—	39	47 726	—	47 726	4
63	—	63	75 544	—	75 544	4
106	—	106	76 275	—	76 275	3
121	—	121	85 714	—	85 714	3
12	—	12	19 587	—	19 587	5
11	—	11	23 053	—	23 053	3
12	—	12	23 087	—	23 087	4
84	—	84	133 716	—	133 716	3
77	—	77	126 618	—	126 618	2
131	—	131	139 473	—	139 473	3

Tablo : 4-8. Devamı

Table : 4-8. Continued

Hastalıklar Diseases	Yıl Year	Taburcu olan ve ölenlerin TOPLAMI Total of discharged and deaths	Taburcu olanların sayısı Number of discharged		
			TOPLAM TOTAL	Erkek Male	Kadın Female
A 116 Doğurma ve lohusalık hali enfeksiyonları Sepsis of childbirth and the puerperium	1979	9 548	9 464	—	9 464
	1980	8 963	8 901	—	8 901
	1981	14 748	14 693	—	14 693
A 117 Gebelik, doğurma ve lohusalık halinin diğer komplikasyonları Other complications of pregnancy, childbirth and the puerperium	1979	61 158	60 975	—	60 975
	1980	69 544	69 333	—	69 333
	1981	80 683	80 568	—	80 568
A 118 Komplikasyondan bahsedilmeksizin doğurma Delivery without mention of complication	1979	406 470	406 289	—	406 289
	1980	369 209	369 058	—	369 058
	1981	413 956	413 809	—	413 809
A 119 Deri ve deri altı dokusu enfeksiyonları Infections of skin and subcutaneous tissue	1979	18 575	17 873	11 627	6 246
	1980	18 718	18 633	8 344	10 289
	1981	16 564	16 497	8 292	8 205
A 120 Deri ve deri altı dokusunun diğer hastalıkları Other diseases of skin and subcutaneous tissue	1979	13 657	13 205	7 983	5 222
	1980	12 922	12 876	7 758	5 118
	1981	14 729	14 683	8 165	6 518
A 121 Artrit ve spondilit Arthritis spondylitis	1979	10 067	10 044	4 853	5 191
	1980	8 292	8 279	4 166	4 113
	1981	9 212	9 172	4 280	4 892
A 122 Kas romatizması ve belirtilmeyen romatizma Non-articular rheumatism and rheumatism unspecified	1979	6 079	6 060	3 173	2 887
	1980	5 649	5 621	3 164	2 457
	1981	6 406	6 378	3 603	2 775
A 123 Osteomyelit ve periyostit Osteomyelitis and periostitis	1979	4 582	4 567	2 618	1 949
	1980	4 262	4 222	2 745	1 477
	1981	4 242	4 229	2 770	1 459
A 124 Ankiloz ve sonradan olma kemik - kas biçimsizlikleri Ankylosis and acquired musculoskeletal deformities	1979	3 356	3 348	2 191	1 157
	1980	2 663	2 654	1 511	1 143
	1981	3 483	3 464	2 007	1 457
A 125 Kemik - kas sistemi ve bağ dokusunun diğer hastalıkları Other diseases of musculoskeletal system and connective tissue	1979	11 749	11 687	6 865	4 822
	1980	11 104	11 063	6 621	4 442
	1981	11 627	11 573	6 968	4 605

Ölenlerin sayısı Number of deaths			Yatılan gün sayısı Patient - days			Ortalama kalış gün sayısı Average length of stay
TOPLAM TOTAL	Erkek Male	Kadın Female	TOPLAM TOTAL	Erkek Male	Kadın Female	
84	—	84	41 628	—	41 628	4
65	—	65	35 172	—	35 172	3
55	—	55	47 854	—	47 854	3
183	—	183	255 620	—	255 620	4
211	—	211	285 342	—	285 342	4
115	—	115	294 722	—	294 722	4
181	—	181	892 299	—	892 299	2
151	—	151	765 438	—	765 438	2
147	—	147	792 350	—	792 350	2
702	59	643	115 458	67 141	48 317	6
85	41	44	110 806	62 841	47 965	5
67	46	21	107 802	64 809	42 993	7
452	14	438	119 302	68 495	50 807	9
46	22	24	117 040	68 939	48 101	9
46	28	18	122 238	72 965	49 323	8
23	7	16	149 678	64 870	84 808	15
13	6	7	118 397	57 631	60 766	14
40	24	16	123 008	56 748	66 260	13
19	12	7	57 340	29 600	27 740	9
28	12	16	55 695	29 454	26 241	9
28	22	6	63 024	32 659	30 365	10
15	9	6	80 920	52 486	28 434	18
40	11	29	97 994	64 463	33 531	22
13	8	5	102 523	65 652	36 871	24
8	4	4	48 149	28 358	19 791	14
9	5	4	46 741	26 747	19 994	17
19	9	10	67 851	37 680	30 171	19
62	28	34	159 941	89 957	69 984	14
41	18	23	163 761	93 015	70 746	14
54	31	23	161 831	91 243	70 588	14

Tablo : 4-8. Devamı

Table : 4-8. Continued

Hastalıklar Diseases	Yıl Year	Taburcu olan ve ölenlerin TOPLAMI Total of discharged and deaths	Taburcu olanların sayısı Number of discharged		
			TOPLAM TOTAL	Erkek Male	Kadın Female
A 126 Spina bifida Spina bifida	1979	297	289	127	162
	1980	356	335	206	129
	1981	342	328	189	139
A 127 Kalbin doğuştan gelme anomalileri Congenital anomalies of heart	1979	1 132	1 051	533	518
	1980	967	859	444	415
	1981	1 002	904	421	483
A 128 Dolaşım sisteminin doğuştan gelme diğer anomalileri Other congenital anomalies of circulatory system	1979	268	260	152	108
	1980	311	290	182	108
	1981	402	372	214	158
A 129 Yarık damak ve yarık dudak Cleft palate and cleft lip	1979	991	972	537	435
	1980	608	603	347	256
	1981	1 003	992	577	415
A 130 Doğuştan gelme bütün diğer anomaliler All other congenital anomalies	1979	5 444	5 231	2 742	2 489
	1980	5 369	5 133	2 688	2 445
	1981	6 902	6 693	3 624	3 069
A 131 Doğum tromatizması ve güç doğurma Birth injury and difficult labour	1979	4 888	4 791	—	4 791
	1980	4 939	4 869	—	4 869
	1981	4 805	4 740	—	4 740
A 132 Placenta ve kordon afetleri Conditions of placenta and cord	1979	1 121	1 110	—	1 110
	1980	1 632	1 609	—	1 609
	1981	9 782	9 748	—	9 748
A 133 Yeni doğanın hemolitik hastalığı Haemolytic disease of newborn	1979	1 871	1 671	1 102	569
	1980	1 943	1 682	1 102	580
	1981	2 163	1 944	1 120	824
A 134 Başka yerlere girmiyen anoxia ve hypoxa halleri Anoxic and hypoxic Conditions not elsewhere classified	1979	422	333	196	137
	1980	447	311	148	163
	1981	583	421	225	196
A 135 Perinatal morbidite ve mortalitenin diğer sebepleri Other causes of perinatal morbidity and mortality	1979	5 123	4 192	2 324	1 868
	1980	5 634	4 415	2 342	2 073
	1981	6 365	4 849	2 526	2 323

Table : 4-8. Continued
 Table : 4-8. Devamı

Hastalıklar Diseases	Yatılan gün sayısı Patient - days		Ortalama kalış süresi Average length of stay	
	Erkek Male	Kadın Female	Erkek Male	Kadın Female
A 122 Hastaların çoğu edilmeksizin hayatını kaybetmiştir	1980	1078	14	14
Senility without mention of psychosis	2 068	2 100	12	14
A 123 Semptomlar ve işlev bozuklukları belirtilen diğer şizofreni ve diğer ille-benign conditions	2 530	1 444	12	14
Şizofreni ve diğer ille-benign conditions	3 059	1 575	14	16
A 124 Motorlu taşıt kazaları	9 955	7 880	16	14
Motor vehicle accidents	7 250	7 007	10	8
A 125 Diğer taşıt kazaları	6 695	6 959	10	9
Other transport accidents	1 228	933	10	10
A 126 Kazaların çoğunda şizofreni belirtilmiştir	1 990	1 200	10	9
Accidental poisoning	2 087	1 384	10	10
Accidental falls	5 757	4 597	13	12
Accidental drowning and submersion	3 728	2 753	12	12
Accidents caused by fires	9 287	3 976	13	13
Accidents caused by firearms	6 481	2 753	4	4
Accident caused by firearm discharge	3 728	2 753	4	4
Accidents caused by firearm discharge	2 678	2 678	4	4
Accidents caused by firearm discharge	5 000	5 000	4	4
Accidents caused by firearm discharge	7 653	7 653	4	4
Accidents caused by firearm discharge	36 220	36 220	4	4
Accidents caused by firearm discharge	1 997	1 997	3	3
Accidents caused by firearm discharge	5 524	2 956	4	4
Accidents caused by firearm discharge	4 896	3 482	4	4
Accidents caused by firearm discharge	1 239	1 239	3	3
Accidents caused by firearm discharge	822	685	4	4
Accidents caused by firearm discharge	1 178	1 137	4	4
Accidents mainly of industrial type	15 032	14 577	6	6
	13 252	11 940	4	4
	17 462	15 122	5	5
TOTAL	29 609	25 192		
	15 032	13 252		
	17 462	15 122		
	384	528		
	601	881		
	1 210	1 516		

Tablo : 4-8. Devamı

Table : 4-8. Continued

Hastalıklar Diseases	Yıl Year	Taburcu olan ve ölenlerin TOPLAMI Total of discharged and deaths	Taburcu olanların sayısı Number of discharged		
			TOPLAM TOTAL	Erkek Male	Kadın Female
A 136 Psikozdan söz edilmeksizin ihtiyarlık Senility without mention of psychosis	1979	651	606	289	317
	1980	786	717	421	296
	1981	1 067	1 011	551	460
A 137 Semptomlar ve iyice tanımlanmayan diğer afetler Symptoms and other ill-defined conditions	1979	13 549	12 712	7 235	5 477
	1980	11 809	10 976	6 254	4 722
	1981	16 500	15 250	8 696	6 554
AE 138 Motorlu taşıt kazaları Motor vehicle accidents	1979	43 029	40 517	29 421	11 096
	1980	38 503	36 438	26 461	9 977
	1981	32 885	31 002	22 508	8 494
AE 139 Diğer taşıt kazaları Other transport accidents	1979	7 556	7 116	4 676	2 440
	1980	7 682	7 351	5 086	2 265
	1981	8 156	7 760	5 326	2 434
AE 140 Kaza sonucu zehirlenmeler Accidental poisoning	1979	26 977	26 175	14 894	11 281
	1980	24 403	23 780	13 135	10 645
	1981	26 972	26 392	15 293	
AE 141 Kaza sonucu düşmeler Accidental falls	1979	25 143	24 292	16 529	7 763
	1980	28 161	27 418	18 004	9 414
	1981	26 452	25 548	16 934	8 614
AE 142 Yangınların sebep olduğu kazalar Accidents caused by fires	1979	8 463	7 894	4 791	3 103
	1980	7 682	7 182	4 392	2 790
	1981	9 747	9 305	5 346	3 959
AE 143 Kaza sonucu suda boğulma ve suya batma Accidental drowning and submersion	1979	1 276	1 115	798	317
	1980	1 575	1 481	1 114	367
	1981	664	637	411	226
AE 144 Ateşli silah mermilerinin sebep olduğu kaza Accident caused by firearm missiles	1979	11 215	10 555	8 464	2 091
	1980	8 797	8 211	6 799	1 412
	1981	4 448	4 149	3 204	945
AE 145 Başlıca sınıflar dışındaki kazalar Accidents mainly of industrial type	1979	6 234	8 045	6 098	1 947
	1980	6 719	6 516	4 994	1 522
	1981	6 909	6 765	5 139	1 626

Ölenlerin sayısı Number of deaths			Yatılan gün sayısı Patient - days			Ortalama kalış gün sayısı Average length of stay
TOPLAM TOTAL	Erkek Male	Kadın Female	TOPLAM TOTAL	Erkek Male	Kadın Female	
45	20	25	17 532	3 356	14 176	27
69	35	34	23 692	13 220	10 472	30
56	33	23	13 783	10 315	3 468	13
837	531	306	80 933	47 288	33 645	6
833	529	304	70 968	40 666	30 302	6
1 250	757	493	92 591	50 922	41 669	6
2 512	1 841	671	265 326	191 124	74 202	6
2 065	1 529	536	253 711	184 835	68 876	6
1 883	1 328	555	251 270	172 982	78 288	8
440	222	218	74 910	52 809	22 101	10
331	230	101	76 985	52 503	24 482	10
396	249	147	106 069	62 402	43 667	13
802	429	373	150 890	95 965	54 925	6
623	317	306	151 458	102 836	48 622	6
580	340	240	206 029	151 693	54 336	8
851	571	280	166 370	113 844	52 526	7
743	514	229	191 960	123 127	68 833	6
904	583	321	311 838	229 633	82 205	12
569	282	287	73 922	44 413	29 509	9
500	274	226	76 847	42 769	34 078	10
442	261	181	86 622	58 377	28 245	9
161	120	41	8 801	6 296	2 505	7
94	59	35	9 577	6 559	3 018	6
27	17	10	4 101	2 432	1 669	6
660	537	129	74 387	60 427	13 960	7
586	494	92	67 432	56 833	10 599	7
299	236	63	33 215	25 665	7 550	7
189	131	58	56 289	43 441	12 848	9
203	142	61	47 871	36 030	11 841	7
144	109	35	49 693	38 355	11 338	7

Tablo : 4-8. Devamı

Table : 4-8. Continued

Ortalama hastalık süresi Average length of disease	Hastalıklar Diseases	Yatılanların sayısı Patient-treatment		Yıl Year	Taburcu olan ve ölenlerin TOPLAMI Total of discharged and deaths	Taburcu olanların sayısı Number of discharged		
		Erkek Male	Kadın Female			TOPLAM TOTAL	Erkek Male	Kadın Female
	AE 146 Bütün diğer kazalar			1979	23 222	22 478	16 139	6 339
	All other accidents			1980	22 596	21 904	15 831	6 073
				1981	24 461	23 747	16 981	6 766
	AE 147 Kendini öldürme ve kendi kendini tromatize etme			1979	6 223	6 058	2 819	3 239
	Suicide and self inflicted injury			1980	6 995	6 024	2 785	3 239
				1981	5 535	5 345	2 734	2 611
	AE 148 Bile bile yapılan adam öldürme ve tromatizma; Adli müdahale			1979	7 934	7 494	6 032	1 462
	Homicide and injury purposely inflicted by other persons; legal intervention			1980	6 706	6 361	5 071	1 290
				1981	4 591	4 424	3 378	1 046
	AE 149 Kaza sonucu veya bile bile yapıldığı tespit edilmeyen tromatizma			1979	4 602	4 437	3 172	1 265
	Injury undetermined whether accidentally or purposely inflicted			1980	7 133	6 946	4 541	2 405
				1981	5 945	5 734	3 568	2 166
	AE 150 Harp hareketinin sebep olduğu tromatizma			1979	—	—	—	—
	Injury resulting from operations of war			1980	—	—	—	—
				1981	—	—	—	—
0		00 00	00 00	1979	782	382	—	—
10		00 00	00 00	1980	328	244	—	—
0		00 00	00 00	1981	181	161	—	—
7		00 00	00 00	1979	41	130	—	—
0		00 00	00 00	1980	32	28	—	—
0		00 00	00 00	1981	10	17	—	—
7		00 00	00 00	1979	150	72	—	—
7		00 00	00 00	1980	92	40	—	—
7		00 00	00 00	1981	68	38	—	—
0		00 00	00 00	1979	28	131	—	—
7		00 00	00 00	1980	61	122	—	—
7		00 00	00 00	1981	32	108	—	—

Tablo 4-9. 22YB'na bağlı hastanelere yatanların 150 hastalık bedeline (A LİSTESİNE) göre dağılımı

Ortalama kalış süresi (Average length of stay)	Yatılan gün sayısı (Patient days)		Ölülerin sayısı (Number of deaths)	
	Erkek (Male)	Kadın (Female)	Erkek (Male)	Kadın (Female)
6	99 214	37 706	692	490
6	97 934	42 262	714	495
6	112 008	44 393	692	490
4	15 366	12 237	171	95
4	13 822	15 682	171	94
5	16 305	10 111	190	105
A 1 Kolera (Cholera)	37 986	10 002	440	334
5	34 159	8 155	345	201
6	21 730	6 736	167	101
A 2 Tifo (Typhoid fever)	19 964	7 160	165	100
6	20 786	6 918	187	118
3	16 918	10 888	211	140
A 3 Paratifo ve diğer salmonella enfeksiyonları (Paratyphoid fever and other salmonella infections)	—	—	—	—
A 4 Bacilli dizanteri ve amebiazis (Bacillary dysentery and amebiasis)	—	—	—	—
A 2 Enteritis ve diğer ile seyreden diğer hastalıklar (Enteritis and other diarrhoeal diseases)	32 116	32 824	14 717	18 447
A 6 Solunum sistemi tüberkülozu (Tuberculosis of respiratory system)	32 324	21 481	4 478	13 632
A 7 Menenjit ve merkezi sinir sisteminin tüberkülozu (Tuberculosis of meninges and central nervous system)	1 182	627	308	310
A 8 Bağırsaklar, bezin ve mesane tüberkülozu (Tuberculosis of intestines, peritonium and mesenteric glands)	328	328	143	156

Tablo : 4-9. SSYB'na bağlı hastanelere yatanların 150 hastalık nedenine (A LİSTESİNE) göre dağılımı

Table : 4-9. Distribution of in-patients by the list of 150 causes. (LIST A) at the hospitals of the Ministry of Health and Social Assistance

Hastalıklar Diseases	Yıl Year	Taburcu olan ve ölenlerin TOPLAMI	Taburcu olanların sayısı Number of discharged		
		Total of discharged and deaths	TOPLAM TOTAL	Erkek Male	Kadın Female
Tüm Hastalıklar	1979	1 001 522	975 133	351 843	
All diseases	1980	978 308	950 412	341 118	609 294
	1981	1 080 969	1 052 440	371 632	680 808
A 1 Kolera	1979	—	—	—	—
Cholera	1980	—	—	—	—
	1981	—	—	—	—
A 2 Tifo	1979	661	643	373	270
Typhoid fever	1980	1 188	1 136	696	440
	1981	1 365	1 340	766	574
A 3 Paratifo ve diğer salmonella enfeksiyonları	1979	486	475	301	174
Paratyphoid fever and other salmonella infections	1980	727	705	433	272
	1981	820	809	451	358
A 4 Basilli dizanteri ve amoebiasis	1979	702	648	372	276
Bacillary dysentery and amoebiasis	1980	2 522	2 205	1 198	1 007
	1981	774	757	444	313
A 5 Enteritis ve diyare ile seyreden diğer hastalıklar	1979	23 255	23 824	13 135	10 689
Enteritis and other diarrhoeal diseases	1980	34 525	32 652	17 527	15 125
	1981	35 116	33 161	18 447	14 714
A 6 Solunum sistemi tüberkülozu	1979	22 324	21 451	16 070	5 381
Tuberculosis of respiratory system	1980	19 010	18 110	13 632	4 478
	1981	21 375	20 303	13 665	6 638
A 7 Menenjlerin ve merkezi sinir sisteminin tüberkülozu	1979	665	559	308	251
Tuberculosis of meninges and central nervous system	1980	1 185	995	554	441
	1981	733	627	319	308
A 8 Bağırsaklar, periton ve mezenter ganglionları tüberkülozu	1979	513	494	254	240
Tuberculosis of intestines, peritoneum and mesenteric glands	1980	326	303	160	143
	1981	353	325	176	149

Ölenlerin sayısı Number of deaths			Yatılan gün sayısı Patient - days			Ortalama kalış gün sayısı Average length of stay
TOPLAM TOTAL	Erkek Male	Kadın Female	TOPLAM TOTAL	Erkek Male	Kadın Female	
26 710	15 643	11 067	8 386 269	4 530 889	3 855 380	8
27 896	16 741	11 155	8 752 745	5 006 673	3 746 072	9
28 529	17 170	11 359	9 243 447	5 223 612	4 019 835	9
—	—	—	—	—	—	—
—	—	—	—	—	—	—
—	—	—	—	—	—	—
18	13	5	5 710	3 355	2 355	8
22	30	22	12 942	7 175	5 767	11
25	11	14	12 762	7 018	5 744	9
11	9	2	3 779	1 828	1 951	7
22	22	8	5 476	3 280	2 196	8
11	8	3	7 405	3 983	3 422	9
54	38	16	2 674	1 604	1 070	3
317	174	143	11 551	6 242	5 309	5
17	11	6	2 968	1 707	1 261	4
1 431	795	636	99 030	55 029	44 001	4
1 873	1 043	830	119 091	66 482	52 609	3
1 955	1 061	894	126 516	69 804	56 712	4
873	651	222	1 056 320	779 366	276 954	47
900	672	228	830 925	615 219	215 706	44
1 072	925	147	974 720	714 346	260 374	48
106	47	59	13 457	6 688	6 769	20
190	105	85	12 518	6 575	5 943	11
106	56	50	10 650	5 037	5 613	14
19	9	10	6 329	3 287	3 042	12
23	11	12	4 511	1 984	2 527	14
28	19	9	4 818	2 637	2 181	14

Tablo : 4-9. Devamı

Table : 4-9. Continued

Hastalıklar Diseases	Taburcu olan ve ölenlerin TOPLAMI Total of discharged and deaths			Taburcu olanların sayısı Number of discharged			
	Kadın Female	Erkek Male	Yıl Year	TOPLAM TOTAL	Ölenlerin sayısı Number of deaths		
					Erkek Male	Kadın Female	
A 9 Kemik ve eklemler tüberkülozu Tuberculosis of bones and joints			1979	1 388	1 383	793	590
			1980	1 350	1 338	772	566
			1981	1 367	1 322	748	574
A 10 Geç etkileri dahil diğer tüberküloz şekilleri Other tuberculosis including late effects			1979	549	540	310	230
			1980	396	393	233	160
			1981	500	479	242	237
A 11 Veba Plague			1979	—	—	—	—
			1980	—	—	—	—
			1981	—	—	—	—
A 12 Şarbon Anthrax			1979	370	364	201	163
			1980	352	349	187	162
			1981	344	340	192	148
A 13 Brüselloz Brucellosis			1979	230	229	137	92
			1980	232	231	145	86
			1981	285	283	174	109
A 14 Lepra Leprosy			1979	127	126	88	38
			1980	212	204	147	57
			1981	198	198	132	66
A 15 Difteri Diphtheria			1979	236	216	132	84
			1980	281	256	161	95
			1981	192	159	97	62
A 16 Boğmaca Whooping cough			1979	307	299	163	136
			1980	197	194	102	92
			1981	419	411	257	154
A 17 Streptokokal anjin ve kızamık Streptococcal sore throat and scarlet fever			1979	856	841	495	346
			1980	617	612	322	290
			1981	790	786	446	340
A 18 Malancık Erysipelas			1979	214	214	87	127
			1980	190	186	64	122
			1981	267	262	104	158

Ölenlerin sayısı Number of deaths			Yatılan gün sayısı Patient - days			Ortalama kalış gün sayısı Average length of stay
TOPLAM TOTAL	Erkek Male	Kadın Female	TOPLAM TOTAL	Erkek Male	Kadın Female	
5	3	2	40 052	22 520	17 532	28
12	11	1	39 383	22 022	17 361	29
45	29	16	36 637	19 281	17 356	27
9	6	3	8 854	4 784	4 070	16
3	2	1	7 712	4 812	2 900	20
21	10	11	9 788	4 370	5 418	20
—	—	—	—	—	—	—
—	—	—	—	—	—	—
—	—	—	—	—	—	—
6	2	4	2 338	1 314	1 024	6
3	2	1	3 030	1 806	1 224	9
4	2	2	2 700	1 474	1 226	8
1	1	—	2 261	1 259	1 002	9
1	1	—	2 170	1 285	885	9
2	1	1	2 967	2 009	958	10
1	1	—	42 258	34 241	8 017	332
8	5	3	54 067	40 527	13 540	255
—	—	—	34 891	23 917	10 974	106
20	13	7	1 546	951	595	6
25	16	9	1 803	1 072	731	5
33	24	9	771	477	294	3
8	3	5	1 440	743	697	4
3	1	2	1 164	554	610	6
8	3	5	1 929	1 129	800	5
15	9	6	3 749	2 038	1 711	4
5	2	3	2 672	1 374	1 298	4
4	2	2	2 877	1 573	1 304	4
—	—	—	1 369	521	848	6
4	2	2	1 194	377	817	6
5	—	5	1 757	710	1 047	7

Tablo : 4-9. Devamı

Table : 4-9. Continued

Hastalıklar Diseases	Year Yıl	Taburcu olan ve ölenlerin TOPLAMI	Taburcu olanların sayısı Number of discharged		
		Total of discharged and deaths	TOPLAM TOTAL	Erkek Male	Kadın Female
A 19 Menengokoksik enfeksiyon Meningococcal infection	1979	393	368	190	178
	1980	805	697	385	312
	1981	285	241	133	108
A 20 Tetanos Tetanus	1979	815	588	373	215
	1980	779	530	311	219
	1981	849	641	456	185
A 21 a - Gıda zehirlenmesi Food poisoning	1979	4 633	4 490	2 432	2 058
	1980	4 598	4 289	2 236	2 053
	1981	5 944	5 526	2 918	2 608
A 12 b - Diğer bakteri hastalıkları Other bacterial diseases	1979	497	422	209	213
	1980	740	616	329	287
	1981	205	170	90	80
A 22 Akut poliyomyelit Acute poliomyelitis	1979	167	157	91	66
	1980	172	159	89	70
	1981	410	325	198	127
A 23 Akut poliyomyelitin geç etkileri Late effects of acute poliomyelitis	1979	379	378	232	146
	1980	394	392	214	178
	1981	407	405	165	240
A 24 Çiçek Smallpox	1979	—	—	—	—
	1980	—	—	—	—
	1981	—	—	—	—
A 25 Kızamık Measles	1979	2 052	1 961	1 115	846
	1980	2 960	2 745	1 491	1 254
	1981	3 555	3 374	1 823	1 551
A 26 Sarı humma Yellow fever	1979	—	—	—	—
	1980	—	—	—	—
	1981	—	—	—	—
A 27 Virütik ansefalit Viral encephalitis	1979	492	433	260	173
	1980	1 048	964	571	393
	1981	806	746	478	268
A 28 Enfeksiyöz hepatit Infectious hepatitis	1979	7 493	7 339	4 248	3 091
	1980	7 311	7 134	4 190	2 944
	1981	7 928	7 728	4 406	3 322

Ölenlerin sayısı Number of deaths			Yatılan gün sayısı Patient - days			Ortalama kalış gün sayısı Average length of stay
TOPLAM TOTAL	Erkek Male	Kadın Female	TOPLAM TOTAL	Erkek Male	Kadın Female	
25	16	9	2 643	1 285	1 358	6
108	57	51	3 831	2 130	1 701	5
44	31	13	2 043	1 262	781	7
227	138	89	4 013	2 422	1 591	4
249	124	125	5 032	2 946	2 086	6
208	116	92	4 452	2 848	1 604	6
143	74	69	9 918	5 396	4 522	2
309	190	119	12 290	6 592	5 698	3
418	236	182	15 262	8 262	7 000	3
75	40	35	2 382	1 093	1 289	4
124	60	64	3 273	1 698	1 575	4
35	7	28	869	491	378	4
10	5	5	916	529	387	5
13	7	6	962	506	456	6
85	66	19	2 142	1 243	899	5
1	—	1	14 819	10 364	4 455	39
2	—	2	16 667	9 155	7 512	42
2	2	—	14 408	7 309	7 099	42
—	—	—	—	—	—	—
—	—	—	—	—	—	—
—	—	—	—	—	—	—
91	49	42	10 137	5 746	4 391	4
215	119	96	10 403	6 095	4 308	4
181	93	88	18 440	9 937	8 503	5
—	—	—	—	—	—	—
—	—	—	—	—	—	—
—	—	—	—	—	—	—
59	32	27	3 052	1 833	1 219	6
84	47	37	8 516	5 126	3 390	9
60	37	23	5 628	3 182	2 446	7
154	95	59	72 084	41 756	30 328	10
177	101	76	70 497	40 644	29 853	9
200	118	82	77 870	43 990	33 880	10

Tablo : 4-9. Devamı

Table : 4-9. Continued

Hastalıklar Diseases	Yıl Year	Taburcu olan ve ölenlerin TOPLAMI Total of discharged and deaths	Taburcu olanların sayısı Number of discharged		
			TOPLAM TOTAL	Erkek Male	Kadın Female
A 29-a Kuduz Rabies	1979	21	—	—	—
	1980	23	—	—	—
	1981	21	—	—	—
A 29 b - Trahom Trachoma	1979	191	191	87	104
	1980	86	86	57	29
	1981	44	44	25	19
A 29 c - Diğer virus hastalıkları Other viral diseases	1979	1 212	1 184	699	485
	1980	1 294	1 251	693	558
	1981	1 821	1 786	999	787
A 30 Tifüs ve diğer riketsia hastalıkları Typhus and other rickettsioses	1979	28	26	14	12
	1980	32	29	24	5
	1981	22	20	17	3
A 31 Sıtma Malaria	1979	184	184	126	58
	1980	153	153	108	45
	1981	174	174	122	52
A 32 Trypanosomiasis Trypanosomiasis	1979	—	—	—	—
	1980	—	—	—	—
	1981	—	—	—	—
A 33 Hummayı racia Relapsing fever	1979	—	—	—	—
	1980	—	—	—	—
	1981	—	—	—	—
A 34 Doğuştan gelme frengi Congenital syphilis	1979	86	81	48	33
	1980	25	11	8	3
	1981	77	75	46	29
A 35 Erken frengi, semptomatik Early syphilis, symptomatic	1979	56	54	41	13
	1980	44	43	35	8
	1981	23	23	10	13
A 36 Merkezi sinir sistemi frengisi Syphilis of central nervous system	1979	127	120	76	44
	1980	87	78	58	20
	1981	45	42	32	10
A 37 Frenginin diğer şekilleri Other syphilis	1979	37	37	18	19
	1980	27	27	11	16
	1981	33	33	16	17

Ölenlerin sayısı Number of deaths			Yatılan gün sayısı Patient - days			Ortalama kaş gün sayısı Average length of stay
TOPLAM TOTAL	Erkek Male	Kadın Female	TOPLAM TOTAL	Erkek Male	Kadın Female	
21	19	2	147	133	14	7
23	19	4	96	79	17	10
21	14	7	385	104	281	15
—	—	—	1 921	774	1 147	10
—	—	—	749	529	220	9
—	—	—	296	182	114	7
28	14	14	6 041	3 530	2 511	5
43	24	19	5 612	3 203	2 409	4
35	19	16	8 182	5 034	3 148	4
2	1	1	287	155	132	10
3	3	—	101	79	22	3
2	—	2	99	87	12	5
—	—	—	1 237	818	419	7
—	—	—	972	692	280	6
—	—	—	792	532	260	5
—	—	—	—	—	—	—
—	—	—	—	—	—	—
—	—	—	—	—	—	—
—	—	—	—	—	—	—
—	—	—	—	—	—	—
—	—	—	—	—	—	—
5	5	—	670	349	321	8
14	7	7	146	66	80	6
2	2	—	452	262	190	6
2	1	1	799	686	113	14
1	1	—	656	553	103	15
—	—	—	270	141	129	12
7	5	2	433	248	189	3
9	4	5	255	210	45	3
3	2	1	310	211	99	7
—	—	—	300	111	189	8
—	—	—	296	154	142	11
—	—	—	261	134	127	8

Tablo : 4-9. Devamı

Table : 4-9. Continued

Hastalıklar Diseases	Year Yıl	Taburcu olan ve ölenlerin TOPLAMI	Taburcu olanların sayısı Number of discharged		
		Total of discharged and deaths	TOPLAM TOTAL	Erkek Male	Kadın Female
A 38 Gonokok enfeksiyonları Gonococcal infections	1979	183	183	55	128
	1980	121	118	30	88
	1981	268	268	92	176
A 39 Schistosomiasis Schistosomiasis	1979	20	19	9	10
	1980	13	13	5	8
	1981	40	39	22	17
A 40 Hydatiosis Hydatidosis	1979	776	763	358	405
	1980	653	636	304	332
	1981	908	882	418	464
A 41 Filaria enfeksiyonu Filarial infection	1979	54	53	11	42
	1980	25	24	15	9
	1981	32	32	17	15
A 42 Anchylostomiasis Ancylostomiasis	1979	231	223	127	96
	1980	139	127	73	54
	1981	74	74	52	22
A 43 Diğer bağırsak parazitleri Other helminthiasis	1979	2 090	2 043	1 105	938
	1980	1 158	1 135	620	515
	1981	1 487	1 459	763	696
A 44 Bütün diğer enfeksiyon ve parazit hastalıkları All other infective and parasitic diseases	1979	1 290	1 231	739	492
	1980	1 835	1 748	959	789
	1981	1 495	1 396	823	573
A 45 Ağız boşluğu ve farenksin habis urları Malignant neoplasm of buccal cavity and pharynx	1979	750	726	522	204
	1980	658	648	476	172
	1981	598	586	403	183
A 46 Oesophagus'un habis uru Malignant neoplasm of oesophagus	1979	156	139	62	77
	1980	122	117	78	39
	1981	302	294	170	124
A 47 Midenin habis uru Malignant neoplasm of stomach	1979	1 045	928	623	305
	1980	1 157	1 071	712	359
	1981	1 236	1 160	736	424
A 48 Rektum hariç bağırsağın habis uru Malignant neoplasm of intestine, except rectum	1979	398	344	206	138
	1980	385	357	210	147
	1981	541	496	301	195

Ölenlerin sayısı Number of deaths			Yatılan gün sayısı Patient - days			Ortalama kalış gün sayısı Average length of stay
TOPLAM TOTAL	Erkek Male	Kadın Female	TOPLAM TOTAL	Erkek Male	Kadın Female	
—	—	—	965	347	618	5
3	1	2	592	243	349	5
—	—	—	1 485	627	858	6
1	—	1	111	54	57	5
—	—	—	95	41	54	7
1	—	1	443	172	271	11
13	5	8	23 379	10 664	12 715	30
17	9	8	18 773	8 352	10 421	29
26	11	15	27 858	13 076	14 782	31
1	—	1	156	77	79	2
1	1	—	123	81	42	5
—	—	—	145	77	68	5
8	2	6	1 212	649	563	5
12	8	4	634	413	221	5
—	—	—	487	340	147	7
47	28	19	10 942	6 009	4 933	5
23	12	11	6 075	3 449	2 626	5
28	19	9	7 035	3 626	3 409	5
59	35	24	11 361	7 750	3 611	8
87	44	43	10 029	5 478	4 551	5
99	60	39	8 465	4 880	3 585	6
24	20	4	16 839	13 116	3 723	22
10	8	2	19 080	13 911	5 169	29
12	9	3	12 767	8 792	3 975	21
17	10	7	2 147	1 234	913	13
5	5	—	2 495	1 936	559	20
8	4	4	3 127	1 870	1 257	10
117	87	30	12 024	8 093	3 931	11
86	60	26	12 566	8 283	4 283	11
76	56	20	14 585	9 820	4 765	12
54	36	18	4 349	2 585	1 764	10
28	16	12	5 139	2 942	2 197	13
45	33	12	5 828	3 278	2 550	11

Tablo : 4-9. Devamı

Table : 4-9. Continued

Hastahklar Diseases	Yıl Year	Taburcu olan ve ölenlerin TOPLAMI	Taburcu olanların sayısı Number of discharged		
		Total of and deaths discharged	TOPLAM TOTAL	Erkek Male	Kadın Female
A 49 Rektum ve rekto-sigmoid birleşme yeri habis urları Malignant neoplasm of rectum and rectosigmoid junction	1979	546	515	335	180
	1980	531	504	331	173
	1981	587	574	343	231
A 50 Larenksin habis uru Malignant neoplasm of larynx	1979	714	692	517	75
	1980	715	746	600	83
	1981	782	683	595	151
A 51 Trachea, brons ve akciğerin habis urları Malignant neoplasm of trachea, bronchus and lung	1979	2 219	2 088	1 784	304
	1980	2 156	2 024	1 711	313
	1981	2 565	2 358	2 034	324
A 52 Kemikğin habis uru Malignant neoplasm of bone	1979	306	301	167	134
	1980	262	256	149	107
	1981	500	492	295	197
A 53 Derinin habis uru Malignant neoplasm of skin	1979	1 021	1 011	600	411
	1980	883	879	516	363
	1981	1 159	1 150	626	524
A 54 Memenin habis uru Malignant neoplasm of breast	1979	829	803	66	737
	1980	936	924	48	876
	1981	938	928	52	875
A 55 Cervix uteri'nin (uterus boynunun) habis uru Malignant neoplasm of cervix uteri	1979	299	261	—	261
	1980	344	336	—	336
	1981	245	239	—	239
A 56 Uterus'un diğer habis urları Other malignant neoplasm of uterus	1979	429	422	—	422
	1980	690	684	—	684
	1981	544	533	—	533
A 57 Prostatın habis uru Malignant neoplasm of prostate	1979	359	339	339	—
	1980	605	568	568	—
	1981	333	321	321	—
A 58 Bütün diğer yerlerdeki ve tasrih edilmeyen yerlerdeki habis urlar Malignant neoplasm of other and unspecified sites	1979	2 961	2 756	1 526	1 230
	1980	2 838	2 650	1 410	1 240
	1981	3 036	2 850	1 533	1 317

Ölenlerin sayısı Number of deaths			Yatılan gün sayısı Patient - days			Ortalama kalış gün sayısı Average length of stay
TOPLAM TOTAL	Erkek Male	Kadın Female	TOPLAM TOTAL	Erkek Male	Kadın Female	
31	24	7	5 586	3 448	2 138	10
27	20	7	5 773	3 690	2 083	11
13	7	6	7 193	3 685	3 508	12
22	18	4	20 288	19 256	1 032	28
32	26	6	16 810	15 753	1 057	24
36	19	17	16 610	13 557	3 053	21
131	97	34	48 333	41 658	6 675	21
132	112	20	47 714	41 447	6 267	22
207	189	18	52 559	45 211	7 348	20
5	3	2	7 212	4 224	2 988	23
6	4	2	7 293	4 221	3 072	28
8	5	3	6 852	4 539	2 313	14
10	5	5	27 156	16 878	10 278	26
4	2	2	30 087	15 975	14 112	34
9	5	4	22 315	13 218	9 097	19
26	1	25	22 100	952	21 148	26
12	3	9	28 001	5 053	22 948	23
10	1	9	19 002	855	18 147	20
38	—	38	5 498	—	5 498	18
8	—	8	7 955	—	7 955	23
6	—	6	4 456	—	4 456	18
7	—	7	4 758	—	4 758	11
6	—	6	8 457	—	8 457	12
11	—	11	5 850	—	5 850	11
20	20	—	3 493	3 493	—	9
37	37	—	5 678	5 678	—	9
12	12	—	4 046	4 046	—	12
205	116	89	52 404	29 320	23 084	17
188	114	74	47 859	27 239	20 620	17
186	123	63	43 703	25 187	18 516	14

Tablo : 4-9. Devamı

Table : 4-9. Continued

Hastahklar Diseases	Yıl Year	Taburcu olan ve ölenlerin TOPLAMI	Taburcu olanların sayısı Number of discharged		
		Total of discharged and deaths	TOPLAM TOTAL	Erkek Male	Kadın Female
A 59 Lösemi Leukaemia	1979	804	725	402	323
	1980	623	546	376	170
	1981	912	785	410	375
A 60 Lenfatik ve hematopoyetik dokunun diğer habis urları Other neoplasms of lymphatic and haemopoietic tissue	1979	634	609	371	238
	1980	816	801	508	293
	1981	699	669	405	264
A 61 Selim urlar ve tabiatı belirtilmeyen urlar Benign neoplasms and neoplasms of unspecified nature	1979	7 019	6 950	1 309	5 641
	1980	6 902	6 851	1 190	5 661
	1981	9 116	9 034	1 633	7 401
A 62 Toksik olmayan guvadır Non-toxic goitre	1979	2 734	2 726	395	2 331
	1980	2 592	2 585	396	2 189
	1981	3 172	3 156	511	2 645
A 63 Guvatırlı ya da guvatırsız tirotoksikoz Thyrotoxicosis with or without goitre	1979	710	689	222	467
	1980	706	697	171	526
	1981	1 083	1 066	263	803
A 64 Şekerli diyabet Diabetes mellitus	1979	5 138	4 865	2 407	2 458
	1980	4 656	4 308	2 005	2 303
	1981	5 810	5 513	2 642	2 871
A 65 Vitaminsizlikler ve diğer beslenme yetersizliği Avitaminoses and other nutritional deficiency	1979	2 246	2 020	1 076	944
	1980	2 782	2 503	1 469	1 034
	1981	2 243	2 066	1 137	929
A 66 İç salgı bezlerinin ve metabolizmanın diğer hastahkları Other endocrine and metabolic diseases	1979	768	720	350	370
	1980	1 357	1 216	647	569
	1981	818	764	448	316
A 67 Anemiler Anaemias	1979	4 410	4 293	1 680	2 613
	1980	4 346	4 209	1 801	2 408
	1981	4 717	4 583	1 858	2 725
A 68 Kan ve kan yapıcı organların diğer hastahkları Other diseases of blood and blood-forming organs	1979	1 495	1 418	799	619
	1980	1 572	1 483	792	691
	1981	1 886	1 820	894	926

Ölenlerin sayısı Number of deaths			Yatılan gün sayısı Patient - days			Ortalama kalış gün sayısı Average length of stay
TOPLAM TOTAL	Erkek Male	Kadın Female	TOPLAM TOTAL	Erkek Male	Kadın Female	
79	42	37	8 548	4 916	3 632	10
77	47	30	7 804	5 110	2 694	13
127	63	64	8 390	4 508	3 882	9
25	15	10	17 534	11 334	6 200	27
15	12	3	17 067	10 729	6 338	21
30	16	14	13 644	7 872	5 772	20
69	17	52	78 424	16 866	61 558	11
51	24	27	72 729	14 647	58 082	11
82	41	41	96 541	17 263	79 278	11
8	2	6	28 559	4 480	24 079	10
7	2	5	28 518	4 053	24 465	11
16	4	12	34 521	5 463	29 058	11
21	10	11	6 402	1 717	4 685	9
9	5	4	6 679	1 271	5 408	9
17	4	13	9 862	2 376	7 486	9
273	148	130	53 955	25 708	28 247	10
348	129	219	47 789	24 296	23 493	10
297	146	151	58 386	28 365	30 021	10
226	138	88	13 071	6 748	6 323	5
279	164	115	15 624	9 349	6 275	6
177	94	83	14 508	7 902	6 606	6
48	26	22	5 916	2 957	2 959	7
141	75	66	9 086	4 435	4 651	7
54	37	17	6 383	3 275	3 108	8
117	77	40	33 398	13 400	19 998	7
137	73	64	33 248	14 127	19 121	8
134	79	55	34 982	13 619	21 363	7
77	43	34	11 178	6 222	4 956	7
89	47	42	11 916	6 414	5 502	8
66	35	31	14 484	7 723	6 761	8

Tablo : 4-9. Devamı

Table : 4-9. Continued

Hastalıklar Diseases	Year Yıl	Taburcu olan ve ölenlerin TOPLAMI Total of and deaths discharged	Taburcu olanların sayısı Number of discharged		
			TOPLAM TOTAL	Erkek Male	Kadın Female
A 69 Psikozlar Psychoses	1979	13 454	12 840	8 805	4 035
	1980	13 603	13 083	8 969	4 114
	1981	12 922	12 670	8 584	4 086
A 70 Nevrozlar, şahsiyet bozuklukları ve psikoza bağlı olmayan diğer akıl bozuklukları Neuroses, personality disorders and other non-psychotic mental disorders	1979	7 274	7 166	3 721	3 445
	1980	6 241	6 153	3 166	2 987
	1981	6 581	6 527	3 090	3 437
A 71 Akıl geriliği Mental retardation	1979	809	684	498	186
	1980	841	652	447	205
	1981	769	705	450	255
A 72 Menenjit Meningitis	1979	2 888	2 538	1 483	1 055
	1980	3 139	2 678	1 533	1 145
	1981	3 560	3 106	1 783	1 323
A 73 Sklerozan plak Multiple sclerosis	1979	301	285	153	132
	1980	167	158	94	64
	1981	150	146	85	61
A 74 Sar'a Epilepsy	1979	1 234	1 158	714	444
	1980	1 286	1 211	742	469
	1981	1 654	1 598	1 000	598
A 75 İltihaplı göz hastalıkları Inflammatory diseases of eye	1979	2 335	2 331	1 269	1 062
	1980	1 992	1 988	1 143	845
	1981	2 716	2 711	1 576	1 135
A 76 Katarakt Cataract	1979	7 217	7 207	3 975	3 232
	1980	5 543	5 536	3 099	2 437
	1981	7 554	7 544	4 085	3 459
A 77 Glokom Glaucoma	1979	1 106	1 102	642	460
	1980	691	686	400	286
	1981	1 009	1 008	575	433
A 78 Orta kulak iltihabı ve mastoiditis Otitis media and mastoiditis	1979	2 573	2 530	1 387	1 143
	1980	2 234	2 198	1 218	980
	1981	2 131	2 113	1 181	932
A 79 Sinir sistemi ve duyu organlarının diğer hastalıkları Other diseases of nervous system and sense organs	1979	9 535	9 185	4 696	4 489
	1980	9 492	9 101	4 972	4 129
	1981	12 017	11 476	6 001	5 475

Ölenlerin sayısı Number of deaths			Yatılan gün sayısı Patient - days			Ortalama kalış gün sayısı Average length of stay
TOPLAM TOTAL	Erkek Male	Kadın Female	TOPLAM TOTAL	Erkek Male	Kadın Female	
614	377	237	1 522 195	886 657	635 538	113
520	384	136	2 064 498	1 407 152	657 346	151
252	180	72	2 093 385	1 421 305	672 080	162
108	65	43	84 896	54 388	30 508	11
88	52	36	101 065	76 389	24 676	16
54	33	21	110 096	58 847	51 249	17
125	77	48	154 392	95 653	58 739	190
189	79	110	249 961	169 605	80 356	297
64	46	18	283 682	188 540	95 142	368
350	198	152	20 189	12 844	7 345	6
461	272	189	22 672	12 906	9 766	7
454	267	187	23 791	13 562	10 229	7
16	6	10	3 558	1 306	2 252	11
9	6	3	1 128	664	464	7
4	3	1	1 362	807	555	9
76	44	32	24 222	17 061	7 161	19
75	43	32	52 473	34 732	17 741	41
56	32	24	34 552	27 321	7 231	21
4	3	1	19 416	10 709	8 707	8
4	2	2	15 310	8 830	6 480	8
5	4	1	21 375	12 883	8 492	8
10	6	4	66 974	36 354	30 620	9
7	1	6	48 105	27 148	20 957	9
10	5	5	63 703	34 209	29 494	8
4	2	2	8 365	4 186	4 179	7
5	2	3	5 682	3 102	2 580	8
1	1	—	8 091	4 365	3 726	8
43	27	16	22 013	12 119	9 894	8
36	26	10	21 118	11 438	9 680	9
18	12	6	17 449	9 397	8 052	8
350	216	134	89 988	43 574	46 414	9
391	215	176	99 676	54 278	45 398	11
541	307	234	129 313	72 205	57 108	11

Tablo : 4-9. Devamı

Table : 4-9. Continued

Hastalıklar Diseases	Yıl Year	Taburcu olan ve ölenlerin TOPLAMI Total of discharged and deaths	Taburcu olanların sayısı Number of discharged		
			TOPLAM TOTAL	Erkek Male	Kadın Female
A 80 Akut romatizma Active rheumatic fever	1979	5 717	5 681	2 668	3 013
	1980	5 888	5 821	3 278	2 543
	1981	6 350	6 241	3 118	3 123
A 81 Kronik romatizmal kalp hastalığı Chronic rheumatic heart disease	1979	4 582	4 256	2 098	2 158
	1980	4 549	4 221	2 035	2 186
	1981	5 421	5 023	2 504	2 519
A 82 Hipertansiyon Hypertensive disease	1979	6 063	5 799	2 725	3 074
	1980	6 084	5 722	2 539	3 183
	1981	6 985	6 690	2 983	3 707
A 83 İskemik kalp hastalığı Ischaemic heart disease	1979	8 617	7 603	4 692	2 911
	1980	8 807	7 830	5 006	2 824
	1981	9 463	8 246	5 319	2 927
A 84 Kalbin diğer hastalıkları Other forms of heart disease	1979	20 392	18 406	10 752	7 654
	1980	18 673	16 810	9 865	6 945
	1981	21 404	19 181	11 112	8 069
A 85 Serebro-vasküler hastalık Cerebrovascular disease	1979	7 034	5 480	3 029	2 451
	1980	7 256	5 529	2 930	2 599
	1981	8 709	6 840	3 834	3 006
A 86 Arter, arteriol ve kapillerlerin hastalıkları Diseases of arteries, arterioles and capillaries	1979	3 088	2 930	1 711	1 219
	1980	2 851	2 675	1 565	1 110
	1981	3 092	2 934	1 856	1 078
A 87 Vena trombozu ve emboli Venous thrombosis and embolism	1979	1 103	1 053	654	399
	1980	929	869	548	321
	1981	1 067	1 003	611	392
A 88 Dolaşım sisteminin diğer hastalıkları Other diseases of circulatory system	1979	4 765	4 555	2 768	1 787
	1980	4 079	3 910	2 414	1 496
	1981	4 891	4 705	2 888	1 817
A 89 Solunum sisteminin akut enfeksiyonları Acute respiratory infections	1979	7 917	7 754	4 634	3 120
	1980	6 469	6 286	3 617	2 669
	1981	8 445	8 255	4 788	3 467
A 90 Grip Influenza	1979	7 836	7 755	4 366	3 389
	1980	6 396	6 333	3 694	2 639
	1981	7 055	7 005	3 936	3 069

Ölenlerin sayısı Number of deaths			Yatılan gün sayısı Patient - days			Ortalama kalış gün sayısı Average length of stay
TOPLAM TOTAL	Erkek Male	Kadın Female	TOPLAM TOTAL	Erkek Male	Kadın Female	
36	20	16	44 168	20 141	24 027	7
67	35	32	39 491	20 386	19 105	7
109	65	44	42 663	20 850	21 813	7
326	183	143	57 970	27 859	30 111	12
328	182	146	55 322	26 641	28 681	12
398	229	169	61 629	31 045	30 584	11
264	146	118	38 906	17 746	21 160	6
362	208	154	38 171	17 495	20 676	6
295	167	128	41 211	18 184	23 027	6
1 014	695	319	83 214	54 103	29 111	9
977	610	367	80 533	51 304	29 229	9
1 217	764	453	84 757	56 597	28 160	9
1 986	1 254	732	191 438	109 927	81 511	9
1 863	1 144	719	172 854	106 972	65 882	9
2 223	1 387	836	183 120	108 558	74 562	9
1 554	846	708	61 171	32 943	28 228	8
1 727	940	787	83 711	52 109	31 602	12
1 869	960	909	72 893	38 768	34 125	8
158	98	60	26 843	17 062	9 781	8
176	112	64	26 779	17 259	9 520	9
158	103	55	28 428	19 671	8 757	9
50	28	22	10 142	6 423	3 719	9
60	40	20	9 366	5 174	4 192	10
64	36	28	12 730	5 371	7 359	12
210	128	82	32 708	20 405	12 303	6
169	107	62	33 057	20 668	12 389	8
186	115	71	33 925	21 132	12 793	7
163	88	75	35 375	19 612	15 763	4
183	118	65	35 234	19 485	15 749	5
190	116	74	36 981	21 286	15 695	4
81	55	26	44 359	25 646	18 713	5
63	43	20	36 303	21 980	14 323	6
50	31	19	40 646	23 999	16 647	4

Tablo : 4-9. Devamı

Table : 4-9. Continued

Hastalıklar Diseases	Yıl Year	Taburcu olan ve ölenlerin TOPLAMI Total of discharged and deaths	Taburcu olanların sayısı Number of discharged		
			TOPLAM TOTAL	Erkek Male	Kadın Female
A 91 Virüs pnömonisi Viral pneumonia	1979	1 689	1 562	948	614
	1980	1 378	1 214	717	497
	1981	2 121	2 009	1 189	820
A 92 Diğer pnömöni şekilleri Other pneumonia	1979	19 643	17 615	10 572	7 043
	1980	25 129	22 256	13 309	8 947
	1981	30 960	27 489	16 310	11 179
A 93 Bronşit, amfizem ve astma Bronchitis, emphysema and asthma	1979	23 071	22 724	13 168	9 556
	1980	19 767	19 428	11 395	8 033
	1981	23 506	23 148	13 241	9 907
A 94 Bademciklerin ve adenoid vejetasyonların hipertrofisi Hypertrophy of tonsils and adenoids	1979	6 693	6 680	3 080	3 600
	1980	6 471	6 441	2 956	3 485
	1981	6 929	6 913	3 232	3 681
A 95 Ampiyem ve akciğer absesi Empyema and abscess of lung	1979	2 032	1 960	1 195	765
	1980	1 711	1 634	1 011	623
	1981	2 048	1 972	1 204	768
A 96 Solunum sisteminin diğer hastalıkları Other diseases of respiratory system	1979	10 363	10 179	6 285	3 894
	1980	9 532	9 275	5 740	3 535
	1981	12 352	12 085	7 657	4 428
A 97 Diş ve dişleri destekliyen dokuların hastalıkları Diseases of teeth and supporting structures	1979	509	503	311	192
	1980	413	379	202	177
	1981	263	256	134	122
A 98 Mide ülseri Peptic ulcer	1979	13 771	13 316	8 834	4 482
	1980	12 981	12 590	8 410	4 180
	1981	15 105	14 658	9 581	5 077
A 99 Gastrit ve duodenit Gastritis and duodenitis	1979	14 469	14 304	6 838	7 466
	1980	10 899	10 756	5 443	5 313
	1981	13 333	13 181	6 554	6 627
A 100 Apandisit Appendicitis	1979	41 821	41 706	16 352	25 354
	1980	39 297	39 151	15 602	23 549
	1981	43 215	43 043	17 344	25 699
A 101 Bağırsak tıkanması ve fıtık Intestinal Obstruction and hernia	1979	29 593	28 773	21 745	7 028
	1980	29 716	29 055	21 330	7 725
	1981	33 622	32 979	24 302	8 677

Ölenlerin sayısı Number of deaths			Yatılan gün sayısı Patient - days			Ortalama kalış gün sayısı Average length of stay
TOPLAM TOTAL	Erkek Male	Kadın Female	TOPLAM TOTAL	Erkek Male	Kadın Female	
127	83	44	9 933	6 157	3 776	5
164	99	65	7 725	4 390	3 335	6
112	64	48	10 780	5 861	4 919	5
2 028	1 165	863	125 397	77 955	47 442	6
2 873	1 604	1 269	140 796	84 210	56 586	6
3 471	1 925	1 546	168 908	99 758	69 150	5
347	246	101	212 122	121 542	90 580	9
339	233	106	177 214	105 305	71 909	9
358	205	153	214 518	124 160	90 358	9
13	7	6	27 405	12 479	14 926	4
30	14	16	22 795	10 487	12 308	4
16	14	2	22 741	10 774	11 967	3
72	44	28	43 712	31 863	11 849	21
77	53	24	41 031	28 374	12 657	24
76	53	23	32 727	21 999	10 728	16
184	124	60	158 204	102 851	55 353	15
257	177	80	134 516	84 857	49 659	14
267	181	86	157 962	101 142	56 820	15
6	3	3	2 683	1 642	1 041	5
34	14	20	3 910	2 935	975	9
7	6	1	1 766	1 017	749	7
455	359	96	119 127	81 827	37 300	8
391	299	92	117 105	81 756	35 349	9
447	336	111	130 381	89 482	40 899	7
165	113	52	91 324	45 007	46 317	6
143	92	51	70 389	38 135	32 254	6
152	92	60	79 424	39 430	39 994	6
115	66	49	263 889	115 427	148 462	6
146	88	58	241 530	105 875	135 655	6
172	110	62	268 993	123 296	145 697	6
820	467	353	209 809	152 446	57 363	7
661	461	200	214 210	157 604	56 606	7
643	451	192	238 052	174 874	63 178	7

Tablo : 4-9. Devamı

Table : 4-9. Continued

Hastalıklar Diseases	Yıl Year	Taburcu olan ve ölenlerin TOPLAMI Total of discharged and deaths	Taburcu olanların sayısı Number of discharged		
			TOPLAM TOTAL	Erkek Male	Kadın Female
A 102 Karaciğer sirozu Cirrhosis of liver	1979	1 955	1 801	1 110	691
	1980	1 916	1 736	940	796
	1981	2 124	1 963	1 161	802
A 103 Safra taşı ve kolesistit Cholelithiasis and cholecystitis	1979	9 764	9 613	2 897	6 716
	1980	8 586	8 443	2 571	5 872
	1981	10 321	10 161	3 047	7 114
A 104 Sindirim sisteminin diğer hastalıkları Other diseases of digestive system	1979	13 368	12 802	7 350	5 452
	1980	13 730	13 175	7 209	5 966
	1981	15 074	14 534	8 363	6 171
A 105 Akut nefrit Acute nephritis	1979	2 959	2 846	1 602	1 244
	1980	2 734	2 610	1 490	1 120
	1981	3 206	1 309	1 774	1 335
A 106 Diğer nefrit ve nefrozlar Other nephritis and nephrosis	1979	2 908	2 668	1 515	1 153
	1980	3 523	3 278	1 831	1 447
	1981	3 379	3 179	1 700	1 479
A 107 Böbrek enfeksiyonları Infections of kidney	1979	5 272	5 178	2 896	2 282
	1980	4 399	4 330	2 407	1 923
	1981	5 768	5 660	3 157	2 503
A 108 İdrar sistemi taşları Calculus of urinary system	1979	6 317	6 271	4 158	2 113
	1980	5 338	5 284	3 686	1 598
	1981	6 156	6 101	4 081	2 020
A 109 Prostat hiperplazisi Hyperplasia of prostate	1979	5 156	5 012	5 012	—
	1980	5 037	4 877	4 877	—
	1981	5 434	5 288	5 288	—
A 110 Meme hastalıkları Diseases of breast	1979	694	686	214	472
	1980	680	670	66	604
	1981	863	859	249	610
A 111 Üro-genital sistemin diğer hastalıkları Other diseases of genito-urinary system	1979	26 695	26 557	7 409	19 148
	1980	26 525	26 405	7 215	19 190
	1981	30 878	30 698	8 202	22 496
A 112 Gebelik ve lohusalık halii toksemileri Toxaemias of pregnancy and the puerperium	1979	11 139	11 060	—	11 060
	1980	13 698	13 608	—	13 608
	1981	8 152	8 103	—	8 103

Ölenlerin sayısı Number of deaths			Yatılan gün sayısı Patient - days			Ortalama kalış gün sayısı Average length of stay
TOPLAM TOTAL	Erkek Male	Kadın Female	TOPLAM TOTAL	Erkek Male	Kadın Female	
154	116	38	20 219	12 100	8 119	10
180	135	45	19 106	10 765	8 341	10
161	117	44	20 136	11 812	8 324	9
151	66	35	93 158	27 690	65 468	9
143	63	60	83 236	24 461	58 775	10
160	77	83	94 786	26 721	68 065	9
566	373	193	91 970	54 176	37 794	6
555	351	204	94 564	53 854	40 710	7
540	325	215	102 316	59 528	42 788	7
113	64	49	24 436	13 511	10 925	8
124	62	62	24 221	13 908	10 313	9
97	58	39	27 230	16 294	10 936	8
240	140	100	27 536	15 734	11 802	9
245	144	101	33 317	19 562	13 755	9
200	105	95	30 139	16 661	13 478	9
94	57	37	32 017	17 445	14 572	6
69	45	24	27 891	15 283	12 608	6
108	69	39	34 000	19 474	14 526	6
46	37	9	59 233	40 557	18 676	9
54	37	17	53 102	38 916	14 186	10
55	39	16	62 083	42 726	19 357	10
144	144	—	70 480	70 480	—	13
160	160	—	70 080	70 080	—	14
146	146	—	85 305	85 305	—	16
8	5	3	5 194	1 895	3 299	7
10	7	3	3 681	478	3 203	5
4	—	4	6 039	1 979	4 060	7
138	62	76	161 567	55 313	106 254	6
120	53	67	162 622	57 308	105 314	6
180	103	77	177 562	60 889	116 673	6
79	—	79	33 362	—	33 362	2
90	—	90	60 699	—	60 699	4
49	—	49	29 658	—	29 658	4

Tablo : 4-9. Devamı

Table : 4-9. Continued

Hastahklar Diseases	Yıl Year	Taburecu olan ve ölenlerin TOPLAMI Total of discharged and deaths	Taburecu olanların sayısı Number of discharged		
			TOPLAM TOTAL	Erkek Male	Kadın Female
A 113 Gebelik ve doğurma kanamaları Haemorrhage of pregnancy and childbirth	1979	11 240	11 189	—	11 189
	1980	14 713	14 627	—	14 627
	1981	11 697	11 632	—	11 632
A 114 Adli endikasyonlarla yaptırılan düşük Abortion induced for legal indications	1979	2 785	2 776	—	2 776
	1980	4 038	4 031	—	4 031
	1981	3 847	3 838	—	3 838
A 115 Diğer ve tasrih edilemeyen düşük Other and unspecified abortion	1979	35 758	35 698	—	35 698
	1980	32 066	32 010	—	32 010
	1981	36 182	36 111	—	36 111
A 116 Doğurma ve lohusalık hali enfeksiyonları Sepsis of childbirth and the puerperium	1979	5 079	5 034	—	5 034
	1980	4 794	4 738	—	4 738
	1981	10 013	9 959	—	9 959
A 117 Gebelik, doğurma ve lohusalık halinin diğer komplikasyonları Other complications of pregnancy, childbirth and the puerperium	1979	34 589	34 462	—	34 462
	1980	38 075	37 919	—	37 919
	1981	42 235	42 074	—	42 074
A 118 Komplikasyondan bahsedilmeksizin doğurma Delivery without mention of complication	1979	254 899	254 766	—	254 766
	1980	240 751	240 672	—	240 672
	1981	261 988	261 906	—	261 906
A 119 Deri ve deri atı dokusu enfeksiyonları Infections of skin and subcutaneous tissue	1979	8 181	7 524	4 547	2 977
	1980	6 606	6 557	3 986	2 571
	1981	7 710	7 673	3 852	3 821
A 120 Deri ve deri altı dokusunun diğer hastahkları Other diseases of skin and subcutaneous tissue	1979	5 967	5 524	3 009	2 515
	1980	5 624	5 594	3 067	2 527
	1981	6 826	6 792	3 207	3 585
A 121 Artrit ve spondilit Arthritis and spondylitis	1979	4 900	4 893	2 049	2 844
	1980	4 107	4 098	1 849	2 249
	1981	4 468	4 447	1 899	2 548
A 122 Kas romatizması ve belirtilmeyen romatizma Non-articular rheumatism and rheumatism unspecified	1979	2 888	2 880	1 248	1 632
	1980	2 060	2 048	967	1 081
	1981	2 900	2 881	1 489	1 392

Ölenlerin sayısı Number of deaths			Yatılan gün sayısı Patient - days			Ortalama kalış gün sayısı Average length of stay
TOPLAM TOTAL	Erkek Male	Kadın Female	TOPLAM TOTAL	Erkek Male	Kadın Female	
51	—	51	39 628	—	39 628	3
86	—	86	43 360	—	43 360	3
65	—	65	40 116	—	40 116	3
9	—	9	13 015	—	13 015	4
7	—	7	17 503	—	17 503	4
9	—	9	14 958	—	14 958	4
60	—	60	85 824	—	85 824	2
56	—	56	77 096	—	77 096	2
71	—	71	87 208	—	87 208	2
45	—	45	20 343	—	20 343	4
56	—	56	17 814	—	17 814	4
54	—	54	23 219	—	23 219	2
127	—	127	135 977	—	135 977	3
156	—	156	156 505	—	156 505	4
161	—	161	130 722	—	130 722	3
133	—	133	514 008	—	514 008	2
79	—	79	434 961	—	434 961	2
82	—	82	442 803	—	442 803	2
657	29	628	46 783	25 419	21 364	5
49	24	25	43 975	24 456	19 519	6
37	23	14	46 724	25 820	20 904	6
443	9	434	39 523	21 735	17 788	6
30	10	20	42 942	23 607	19 335	8
34	21	13	42 608	22 877	19 731	6
7	4	3	75 485	31 543	43 942	15
9	4	5	62 972	28 091	34 881	15
21	15	6	60 103	25 697	34 406	15
8	6	2	23 369	10 626	12 743	8
12	2	10	20 333	9 217	11 116	10
19	17	2	26 243	12 488	13 755	9

Tablo : 4-9. Devamı

Table : 4-9. Continued

Hastalıklar Diseases	Yıl Year	Taburcu olan ve ölenlerin TOPLAMI Total of discharged and deaths	Taburcu olanların sayısı Number of discharged		
			TOPLAM TOTAL	Erkek Male	Kadın Female
A 123 Osteomyelit ve periyostit Osteomyelitis and periostitis	1979	2 740	2 731	1 700	1 031
	1980	2 653	2 640	1 744	896
	1981	2 566	2 556	1 694	862
A 124 Ankiloz ve sonradan olma kemik-kas biçimsizlikleri Ankylosis and acquired musculoskeletal deformities	1979	1 434	1 431	902	529
	1980	1 085	1 079	632	447
	1981	1 415	1 409	838	571
A 125 Kemik-kas sistemi ve bağ dokusunun diğer hastalıkları Other diseases of musculoskeletal system and connective tissue	1979	5 198	5 172	2 975	2 197
	1980	5 729	5 714	3 390	2 324
	1981	4 155	4 136	2 495	1 641
A 126 Spina bifida Spina bifida	1979	70	70	26	44
	1980	118	112	72	40
	1981	97	92	48	44
A 127 Kalbin doğuştan gelme anomalileri Congenital anomalies of heart	1979	560	507	251	256
	1980	550	481	234	247
	1981	529	480	194	286
A 128 Dolaşım sisteminin doğuştan gelme diğer anomalileri Other congenital anomalies of circulatory system	1979	163	157	85	72
	1980	143	133	86	47
	1981	176	155	86	69
A 129 Yarık damak ve yarık dudak Cleft palate and cleft lip	1979	396	396	217	179
	1980	241	240	161	79
	1981	287	283	175	108
A 130 Doğuştan gelme bütün diğer anomaliler All other congenital anomalies	1979	2 176	2 099	1 093	1 006
	1980	2 455	2 380	1 264	1 116
	1981	3 233	3 165	1 624	1 541
A 131 Doğum tromatizması ve güç doğurma Birth injury and difficult labour	1979	2 452	2 384	—	2 384
	1980	2 338	2 293	—	2 293
	1981	2 631	2 602	—	2 602
A 132 Placenta ve kordon afetleri Conditions of placenta and cord	1979	762	751	—	751
	1980	844	833	—	833
	1981	9 074	9 047	—	9 047

Ölenlerin sayısı Number of deaths			Yatılan gün sayısı Patient - days			Ortalama kalış gün sayısı Average length of stay
TOPLAM TOTAL	Erkek Male	Kadın Female	TOPLAM TOTAL	Erkek Male	Kadın Female	
9	6	3	55 595	37 957	17 638	20
13	9	4	66 759	46 146	20 613	25
10	6	4	60 761	41 700	19 061	24
3	1	2	19 408	10 964	8 444	13
6	3	3	19 553	11 572	7 981	18
6	5	1	23 599	13 211	10 388	17
26	16	10	78 719	43 335	35 384	15
15	11	4	91 296	54 502	36 794	16
19	13	6	52 407	30 753	21 654	13
—	—	—	755	225	530	10
6	1	5	1 169	677	492	10
5	2	3	980	507	473	10
53	29	24	10 563	5 030	5 533	18
69	39	30	10 800	5 353	5 447	20
49	25	24	9 225	4 359	4 866	17
6	3	3	1 154	525	629	7
10	7	3	1 188	723	465	8
21	8	13	1 208	747	461	7
—	—	—	3 147	1 769	1 378	7
1	—	—	2 330	1 336	994	10
4	3	1	2 230	1 400	830	8
77	55	22	30 692	15 072	15 620	14
75	43	32	29 338	13 927	15 411	12
68	51	17	41 534	19 517	22 017	13
68	—	68	8 899	—	8 899	3
45	—	45	8 627	—	8 627	4
29	—	29	13 751	—	13 751	5
11	—	11	2 446	—	2 446	3
11	—	11	2 762	—	2 762	3
27	—	27	32 538	—	32 538	4

Tablo : 4-9. Devamı

Table : 4-9. Continued

Hastalıklar Diseases	Yıl Year	Taburcu olan ve ölenlerin TOPLAMI Total of discharged and deaths	Taburcu olanların sayısı Number of discharged		
			TOPLAM TOTAL	Erkek Male	Kadın Female
A 133 Yeni doğanın hemolitik hastalığı Haemolytic disease of newborn	1979	673	671	440	231
	1980	693	567	395	172
	1981	709	652	310	342
A 134 Başka yerlere girmiyen anoxia ve hypoxa halleri Anoxic and hypoxic conditions not elsewhere classified	1979	245	198	108	90
	1980	339	249	117	132
	1981	453	319	165	154
A 135 Perinatal morbidite ve mortalitenin diğer sebepleri Other causes of perinatal morbidity and mortality	1979	3 528	3 002	1 689	1 313
	1980	4 176	3 445	1 824	1 621
	1981	3 506	3 047	1 582	1 465
A 136 Psikozdan söz edilmeksizin ihtiyarlık Senility without mention of psychosis	1979	285	272	142	130
	1980	249	243	143	100
	1981	557	526	208	318
A 137 Semptomlar ve iyice tanımlanmayan diğer afetler Symtoms and other ill-defined conditions	1979	7 235	6 722	3 718	3 004
	1980	6 892	6 386	3 562	2 824
	1981	10 257	9 579	5 544	4 035
AE 138 Motorlu taşıt kazaları Motor vehicle accidents	1979	28 958	27 205	20 074	7 131
	1980	26 070	24 584	18 364	6 220
	1981	23 030	21 621	15 925	5 696
AE 139 Diğer taşıt kazaları Other transport accidents	1979	3 871	3 727	2 503	1 224
	1980	2 629	2 522	1 744	778
	1981	3 817	3 649	2 520	1 129
AE 140 Kaza sonucu zehirlenmeler Accidental poisoning	1979	21 008	20 477	11 572	8 905
	1980	19 341	18 878	10 235	8 643
	1981	21 678	21 233	12 198	9 035
AE 141 Kaza sonucu düşmeler Accidental falls	1979	14 686	14 159	9 516	4 643
	1980	15 535	15 097	9 731	5 366
	1981	16 545	15 877	10 386	5 491
AE 142 Yangınların sebep olduğu kazalar Accidents caused by fires	1979	5 255	4 847	2 824	2 023
	1980	4 677	4 370	2 560	1 810
	1981	7 226	6 927	3 487	3 440

Ölenlerin sayısı Number of deaths			Yatılan gün sayısı Patient - days			Ortalama kalış gün sayısı Average length of stay
TOPLAM TOTAL	Erkek Male	Kadın Female	TOPLAM TOTAL	Erkek Male	Kadın Female	
102	80	22	1 711	1 253	458	3
126	95	31	2 405	1 770	635	3
57	37	20	1 923	1 068	855	3
47	27	20	882	477	405	3
90	59	31	1 021	534	487	3
134	84	50	1 437	706	731	3
526	302	224	13 238	7 305	5 933	3
731	414	317	17 322	8 975	8 347	4
459	236	223	17 165	8 893	8 272	5
13	9	4	1 799	917	882	6
6	4	2	1 854	1 005	849	7
31	21	10	3 578	1 637	1 941	6
513	307	206	37 450	21 020	16 430	5
506	318	188	37 174	21 298	15 876	5
678	413	265	49 047	27 952	21 095	5
1 753	1 349	404	149 209	111 873	37 336	5
1 486	1 115	371	147 501	112 011	35 490	6
1 409	999	410	129 767	96 089	33 678	6
144	93	51	36 180	26 656	9 524	9
107	65	42	37 212	26 715	10 497	14
168	108	60	36 014	26 723	9 291	9
531	253	278	123 358	79 408	43 950	5
463	226	237	123 209	83 362	39 847	6
445	265	180	122 492	79 709	42 783	6
527	353	174	78 180	52 655	25 525	5
438	294	144	90 588	56 192	34 396	6
668	423	245	101 343	61 050	40 293	6
408	189	219	39 823	22 759	17 064	7
307	159	148	44 054	22 419	21 635	9
299	169	130	66 467	39 140	27 327	9

Tablo : 4-9. Devamı

Table : 4-9. Continued

Hastalıklar Diseases	Yıl Year	Taburcu olan ve ölenlerin TOPLAMI Total of discharged and deaths	Taburcu olanların sayısı Number of discharged		
			TOPLAM TOTAL	Erkek Male	Kadın Female
AE 143 Kaza sonucu suda boğulma ve suya batma Accidental drowning and submersion	1979	475	460	314	146
	1980	841	801	638	163
	1981	366	345	212	133
AE 144 Ateşli silah mermilerinin sebep olduğu kaza Accident caused by firearm missiles	1979	7 327	6 872	5 523	1 349
	1980	6 152	5 749	4 723	1 026
	1981	3 326	3 106	2 358	748
AE 145 Başlıca sanai cinsten olan kazalar Accidents mainly of industrial type	1979	4 325	4 216	3 068	1 148
	1980	3 934	3 803	2 906	897
	1981	4 124	4 033	2 815	1 218
AE 146 Bütün diğer kazalar Ali other accidents	1979	15 185	14 665	10 276	4 389
	1980	14 568	14 113	10 064	4 049
	1981	15 118	14 604	10 562	4 042
AE 147 Kendini öldürme ve kendi kendini tromatize etme Suicide and self-inflicted injury	1979	5 287	5 165	2 426	2 739
	1980	5 003	4 889	2 130	2 759
	1981	4 789	4 628	2 338	2 290
AE 148 Bile bile yapılan adam öldürme ve tromatizma; adli müdahale Homicide and injury purposely inflicted by other persons; legal intervention	1979	6 233	5 980	4 871	1 109
	1980	5 551	5 285	4 242	1 043
	1981	3 814	3 683	2 852	831
AE 149 Kaza sonucu veya bile bile yapıldığı tespit edilmeyen tromatizma Injury undetermined whether accidentally or purposely inflicted	1979	2 829	2 763	2 006	757
	1980	5 532	5 413	3 294	2 119
	1981	5 198	5 010	3 048	1 962
AE 150 Harp harekâtının sebep olduğu tromatizma injury resulting from operations of war	1979	—	—	—	—
	1980	—	—	—	—
	1981	—	—	—	—

Ölenlerin sayısı Number of deaths			Yatılan gün sayısı Patient - days			Ortalama kalış gün sayısı Average length of stay
TOPLAM TOTAL	Erkek Male	Kadın Female	TOPLAM TOTAL	Erkek Male	Kadın Female	
15	11	4	2 258	1 637	621	4
40	25	15	2 355	1 708	647	3
21	14	7	2 530	1 455	1 075	7
455	372	83	44 312	35 668	8 644	6
403	339	64	42 801	36 255	6 546	7
220	176	44	22 953	17 885	5 068	7
109	73	36	21 105	15 978	5 127	4
131	92	39	21 821	15 965	5 856	6
91	73	18	26 293	18 657	7 636	6
520	337	183	77 919	54 168	23 751	5
455	315	140	83 195	57 695	25 500	6
514	359	155	83 841	60 342	23 499	6
122	74	48	20 722	12 049	8 673	3
114	61	53	22 537	9 089	13 448	5
161	90	71	22 294	13 539	8 755	5
253	200	53	34 270	28 223	6 047	5
266	218	48	33 641	27 901	5 740	6
131	75	56	20 655	16 337	4 318	5
66	39	27	12 958	8 881	4 077	4
119	63	56	14 272	10 053	4 219	3
188	123	65	18 594	11 565	7 029	4
—	—	—	—	—	—	—
—	—	—	—	—	—	—
—	—	—	—	—	—	—

Tablo : 4-10. Sosyal Güvenlik Bakanlığında bağlı hastanelere yatanların 150 hastalık nedenine (A LİSTESİNE) göre dağılımı

Table : 4-10. Distribution of in-patients by the list of 150 causes (LIST A) at the hospitals of the Ministry of Social Security

Hastalıklar Diseases	Yıl Year	Taburcu olan ve ölenlerin TOPLAMI Total of discharged and deaths	Taburcu olanların sayısı Number of discharged		
			TOPLAM TOTAL	Erkek Male	Kadın Female
Tüm Hastalıklar All Diseases	1979	473 786	464 314	205 923	258 391
	1980	457 836	447 857	199 765	248 092
	1981	492 302	479 167	207 972	271 195
A 1 Kolera Cholera	1979	—	—	—	—
	1980	—	—	—	—
	1981	—	—	—	—
A 2 Tifo Typhoid fever	1979	280	273	163	110
	1980	234	225	136	89
	1981	576	568	327	241
A 3 Paratifo ve diğer salmonella enfeksiyonları Paratyphoid fever and other salmonella infections	1979	141	137	85	52
	1980	145	144	96	48
	1981	313	304	193	111
A 4 Basilli dizanteri ve amoebiasis Bacillary dysentery and amoebiasis	1979	132	97	62	35
	1980	139	135	103	32
	1981	501	477	368	109
A 5 Enteritis ve diyare ile seyreden diğer hastalıklar Enteritis and other diarrhoeal diseases	1979	9 989	9 592	5 453	4 139
	1980	10 046	9 585	5 602	3 983
	1981	8 618	8 267	4 984	3 283
A 6 Solunum sistemi tüberkülozu Tuberculosis of respiratory system	1979	8 413	8 209	7 504	705
	1980	7 996	7 767	6 976	791
	1981	10 419	10 158	9 294	864
A 7 Menenjlerin ve merkezi sinir sisteminin tüberkülozu Tuberculosis of meninges and central nervous system	1979	155	147	99	48
	1980	236	230	134	96
	1981	257	243	158	85
A 8 Bağırsaklar, periton ve mezenter gangliyonları tüberkülozu Tuberculosis of intestines, periton and mesenteric glands	1979	225	219	147	72
	1980	232	213	125	88
	1981	154	150	89	61
A 9 Kemik ve eklem tüberkülozu Tuberculosis of bones and joints	1979	137	137	88	49
	1980	148	146	94	52
	1981	192	187	130	57

Ölenlerin sayısı Number of deaths			Yatılan gün sayısı Patient - days			Ortalama kalış gün sayısı Average length of stay
TOPLAM TOTAL	Erkek Male	Kadın Female	TOPLAM TOTAL	Erkek Male	Kadın Female	
9 472	6 037	3 435	3 624 498	2 159 870	1 464 628	8
9 979	6 337	3 642	3 523 860	2 117 675	1 406 185	8
10 335	6 560	3 775	3 863 974	2 342 653	1 521 321	8
—	—	—	—	—	—	—
—	—	—	—	—	—	—
—	—	—	—	—	—	—
7	3	4	2 831	1 737	1 094	10
9	7	2	2 241	1 457	784	10
8	6	2	5 342	3 276	2 066	9
4	2	2	1 395	851	544	10
1	1	—	1 309	844	465	9
9	6	3	2 741	1 644	1 097	9
35	1	34	682	442	240	5
4	2	2	643	462	181	5
24	11	13	2 971	2 156	815	6
397	241	156	51 444	30 298	21 146	5
461	262	199	50 333	29 950	20 383	5
351	214	137	38 288	21 717	16 571	5
204	153	51	391 556	371 325	20 231	47
229	194	35	381 312	356 904	24 408	48
261	220	41	518 864	504 950	13 914	50
8	5	3	1 528	986	542	10
6	4	2	3 445	2 219	1 226	15
14	9	5	2 346	1 554	792	9
6	5	1	2 143	1 503	640	10
19	12	7	2 308	1 359	949	10
4	2	2	1 576	944	632	10
—	—	—	1 525	1 035	490	11
2	—	2	1 879	1 257	622	13
5	—	5	2 283	1 478	805	12

Tablo : 4-10. Devamı

Table : 4-10. Continued

Hastalıklar Diseases	Yıl Year	Taburcu olan ve ölenlerin TOPLAMI Total of discharged and deaths	Taburcu olanların sayısı Number of discharged		
			TOPLAM TOTAL	Erkek Male	Kadın Female
A 10 Geç etkileri dahil diğer tüberküloz şekilleri Other tuberculosis, including late effects	1979	711	691	540	151
	1980	714	678	469	209
	1981	471	456	292	164
A 11 Veba Plague	1979	—	—	—	—
	1980	—	—	—	—
	1981	—	—	—	—
A 12 Şarbon Anthrax	1979	24	24	15	9
	1980	21	21	13	8
	1981	28	26	20	6
A 13 Brüselloz Brucellosis	1979	52	51	34	17
	1980	65	65	47	18
	1981	67	67	44	23
A 14 Lepra Leprosy	1979	1	1	1	—
	1980	11	11	7	4
	1981	9	9	2	7
A 15 Difteri Diphtheria	1979	49	42	22	20
	1980	33	32	22	10
	1981	30	28	16	12
A 16 Boğmaca Whooping cough	1979	334	327	177	150
	1980	131	128	77	51
	1981	138	136	77	59
A 17 Streptokoksik anjin ve kızıl Streptococcal sore throat and scarlet fever	1979	1 010	1 008	579	429
	1980	659	652	385	267
	1981	1 147	1 141	672	469
A 18 Yılanlık Erysipelas	1979	46	46	27	19
	1980	76	76	37	39
	1981	68	68	30	38
A 19 Menengokoksik enfeksiyon Meningococcal infection	1979	54	50	29	21
	1980	47	44	28	16
	1981	73	70	42	28

Ölenlerin sayısı Number of deaths			Yatılan gün sayısı Patient - days			Ortalama kalış gün sayısı Average length of stay
TOPLAM TOTAL	Erkek Male	Kadın Female	TOPLAM TOTAL	Erkek Male	Kadın Female	
20	14	6	12 241	10 829	1 412	17
36	21	15	10 977	8 766	2 211	15
15	10	5	7 028	5 523	1 505	15
—	—	—	—	—	—	—
—	—	—	—	—	—	—
—	—	—	—	—	—	—
—	—	—	232	153	79	10
—	—	—	128	91	37	6
2	2	—	318	252	66	11
1	—	1	558	381	177	11
—	—	—	809	540	269	12
—	—	—	636	416	220	9
—	—	—	13	13	—	13
—	—	—	78	43	35	7
—	—	—	75	14	61	8
7	2	5	242	118	124	5
1	1	—	199	110	89	6
2	1	1	125	76	49	4
7	5	2	2 347	1 317	1 030	7
3	2	1	733	444	289	6
2	1	1	728	419	309	5
2	1	1	3 361	1 882	1 479	3
7	5	2	2 595	1 541	1 054	4
6	3	3	3 402	1 977	1 425	3
—	—	—	430	248	182	9
—	—	—	447	241	206	6
—	—	—	413	178	235	6
4	2	2	541	290	251	10
3	3	—	304	189	115	6
3	—	3	418	249	169	6

Tablo : 4-10. Devamı

Table : 4-10. Continued

Hastahklar Diseases	Yıl Year	Taburcu olan ve ölenlerin TOPLAMI Total of discharged and deaths	Taburcu olanların sayısı Number of discharged		
			TOPLAM TOTAL	Erkek Male	Kadın Female
A 20 Tetanos	1979	130	99	59	40
Tetanus	1980	70	42	23	19
	1981	56	36	23	13
A 21 a - Gıda zehirlenmesi	1979	1 335	1 302	764	538
Food poisoning	1980	1 119	1 061	600	461
	1981	1 168	1 096	607	489
A 21 b - Diğer bakteri hastahkları	1979	765	742	456	286
Other bacterial diseases	1980	650	625	394	231
	1981	357	300	158	142
A 22 Akut poliyomyelit	1979	224	222	135	87
Acute poliomyelitis	1980	223	216	117	99
	1981	232	226	137	89
A 23 Akut Poliyomyelitin geç etkileri	1979	165	161	99	62
Late effects of acute poliomyelitis	1980	98	98	60	38
	1981	108	107	75	32
A 24 Çiçek	1979	—	—	—	—
Smallpox	1980	—	—	—	—
	1981	—	—	—	—
A 25 Kızamık	1979	1 403	1 367	760	607
Measles	1980	981	955	528	427
	1981	1 885	1 828	952	876
A 26 Sarı humma	1979	—	—	—	—
Yellow fever	1980	—	—	—	—
	1981	—	—	—	—
A 27 Virütik ansefalit	1979	734	688	440	248
Viral encephalitis	1980	698	644	411	233
	1981	193	184	112	72

Ölenlerin sayısı Number of deaths			Yatılan gün sayısı Patient - days			Ortalama kalış gün sayısı Average length of stay
TOPLAM TOTAL	Erkek Male	Kadın Female	TOPLAM TOTAL	Erkek Male	Kadın Female	
31	23	8	696	446	250	5
28	19	9	528	313	215	8
20	9	11	423	224	199	8
33	19	14	5 237	3 143	2 094	4
58	38	20	4 443	2 476	1 967	4
67	19	48	4 847	2 584	2 263	4
23	15	8	6 387	3 809	2 578	8
25	14	11	5 009	2 945	2 064	8
57	32	25	2 617	1 369	1 248	7
2	2	—	2 409	1 453	956	11
7	5	2	2 163	1 215	948	10
6	4	2	1 992	1 272	720	9
4	3	1	1 990	1 277	713	12
—	—	—	1 448	826	622	15
1	1	—	1 462	917	545	14
—	—	—	—	—	—	—
—	—	—	—	—	—	—
—	—	—	—	—	—	—
36	20	16	9 332	5 163	4 164	7
26	12	14	7 297	3 641	3 656	7
57	23	34	10 670	5 405	5 265	6
—	—	—	—	—	—	—
—	—	—	—	—	—	—
—	—	—	—	—	—	—
46	24	22	7 331	4 346	2 985	10
54	29	25	12 257	6 304	5 953	18
9	4	5	6 752	917	5 835	35

Tablo : 4-10. Devamı

Table : 4-10. Continued

Hastalıklar Diseases	Yıl Year	Taburcu olan ve ölenlerin TOPLAMI Total of discharged and deaths	Taburcu olanların sayısı Number of discharged		
			TOPLAM TOTAL	Erkek Male	Kadın Female
A 28 Enfeksiyöz hepatit	1979	4 548	4 455	2 656	1 799
Infectious	1980	4 198	4 093	2 478	1 615
hepatitis	1981	4 065	3 978	2 370	1 608
A 29-a Kuduz	1979	—	—	—	—
Rabies	1980	1	—	—	—
	1981	1	—	—	—
A 29 b - Trahom	1979	37	37	10	27
Trachoma	1980	202	202	101	101
	1981	2	2	—	2
A 29 c - Diğer virus hastalıkları	1979	715	690	425	265
Other viral diseases	1980	523	516	311	205
	1981	712	702	426	276
A 30 Tifüs ve diğer rickettsia hastalıkları	1979	2	2	1	1
Typhus and other rickettsioses	1980	4	4	3	1
	1981	8	8	2	6
A 31 Sıtma	1979	402	402	273	129
Malaria	1980	276	276	169	107
	1981	240	240	140	100
A 32 Trypanosomiasis	1979	—	—	—	—
Trypanosomiasis	1980	—	—	—	—
	1981	—	—	—	—
A 33 Hummayı racia	1979	—	—	—	—
Relapsing fever	1980	—	—	—	—
	1981	—	—	—	—
A 34 Doğuştan gelme frengi	1979	60	59	38	21
Congenital syphilis	1980	7	7	5	2
	1981	80	78	30	48

Ölenlerin sayısı Number of deaths			Yatılan gün sayısı Patient - days			Ortalama kaş gün sayısı Average length of stay
TOPLAM TOTAL	Erkek Male	Kadın Female	TOPLAM TOTAL	Erkek Male	Kadın Female	
93	53	40	53 910	32 076	21 834	12
105	73	32	48 075	29 660	18 415	11
87	53	34	46 693	28 820	17 873	11
—	—	—	—	—	—	—
1	—	1	9	—	9	9
1	1	—	7	7	—	7
—	—	—	555	122	433	15
—	—	—	6 097	3 012	3 085	30
—	—	—	11	—	11	6
25	25	—	4 782	3 185	1 597	7
7	2	5	3 130	1 960	1 170	6
10	5	5	4 613	2 571	2 042	6
—	—	—	38	7	31	9
—	—	—	14	8	6	4
—	—	—	81	39	42	10
—	—	—	2 400	1 595	805	6
—	—	—	1 648	1 157	491	6
—	—	—	1 554	1 017	537	6
—	—	—	—	—	—	—
—	—	—	—	—	—	—
—	—	—	—	—	—	—
—	—	—	—	—	—	—
—	—	—	—	—	—	—
—	—	—	—	—	—	—
1	—	1	252	151	101	4
—	—	—	43	37	6	6
2	1	1	543	333	210	7

Tablo : 4-10. Devamı

Table : 4-10. Continued

Hastahklar Diseases	Yıl Year	Taburcu olan ve ölenlerin TOPLAMI Total of discharged and deaths	Tabureu olanların sayısı Number of discharged		
			TOPLAM TOTAL	Erkek Male	Kadın Female
A 35 Erken frengi, semptomatik Early syphilis, symptomatic	1979	40	40	31	9
	1980	64	64	38	26
	1981	22	22	19	3
A 36 Merkezi sinir sistemi frengisi Syphilis of central nervous system	1979	3	3	2	1
	1980	22	19	11	8
	1981	6	5	5	—
A 37 Frenginin diğer şekilleri Other syphilis	1979	82	82	65	17
	1980	88	87	59	28
	1981	55	55	41	14
A 38 Gonokok enfeksiyonları Gonococcal infections	1979	29	29	16	13
	1980	17	17	9	8
	1981	13	13	10	3
A 39 Schistosomiasis Schistosomiasis	1979	9	9	3	6
	1980	2	2	1	1
	1981	12	10	5	5
A 40 Hydatidosis Hydatidosis	1979	81	78	30	48
	1980	178	178	122	56
	1981	145	145	81	64
A 41 Filaria enfeksiyonu Filarial infection	1979	6	6	3	3
	1980	24	24	17	7
	1981	10	10	6	4
A 42 Anchylostomiasis Anchylostomiasis	1979	280	279	186	93
	1980	19	19	9	10
	1981	5	5	4	1
A 43 Diğer bağırsak parazitleri Other helminthiases	1979	1 134	1 101	698	403
	1980	1 049	1 029	669	360
	1981	944	934	551	383
A 44 Bütün diğer enfeksiyon ve parazit hastalıkları All other infective and parasitic diseases	1979	1 066	1 063	637	426
	1980	863	852	528	324
	1981	530	526	319	207

Ölenlerin sayısı Number of deaths			Yatılan gün sayısı Patient - days			Ortalama kalış gün sayısı Average length of stay
TOPLAM TOTAL	Erkek Male	Kadın Female	TOPLAM TOTAL	Erkek Male	Kadın Female	
—	—	—	240	145	95	6
—	—	—	533	315	218	8
—	—	—	300	260	40	14
—	—	—	351	345	6	117
3	3	—	503	341	162	23
1	—	1	89	87	2	15
—	—	—	766	433	333	9
1	—	1	417	260	157	8
—	—	—	944	746	198	17
—	—	—	765	722	43	26
—	—	—	1 018	600	418	60
—	—	—	280	166	114	22
—	—	—	84	36	48	9
—	—	—	22	3	19	11
2	—	2	160	107	53	13
3	2	1	1 400	470	930	17
—	—	—	6 256	5 261	995	35
—	—	—	3 535	2 401	1 134	24
—	—	—	22	9	13	4
—	—	—	198	158	40	8
—	—	—	115	82	33	12
1	—	1	1 897	1 337	560	7
—	—	—	265	61	204	14
—	—	—	38	25	13	8
33	21	12	9 037	5 682	3 355	8
20	10	10	7 795	5 431	2 364	7
10	7	3	7 676	4 519	3 157	8
3	2	1	8 945	5 148	3 797	8
11	7	4	6 545	4 258	2 287	8
4	3	1	3 783	2 125	1 658	7

Tablo : 4-10. Devamı

Table : 4-10. Continued

Hastalıklar Diseases	Yıl Year	Taburcu olan ve ölenlerin TOPLAMI Total of discharged and deaths	Taburcu olanların sayısı Number of discharged		
		TOPLAM TOTAL	Erkek Male	Kadın Female	
A 45 Ağız boşluğu ve farenksin habis ırları Malignant neoplasm of buccal cavity and pharynx	1979	363	341	257	84
	1980	448	439	287	152
	1981	284	264	197	67
A 46 Oesophagus'un habis uru Malignant neoplasm of oesophagus	1979	217	205	161	44
	1980	215	199	144	55
	1981	281	252	181	71
A 47 Midenin habis uru Malignant neoplasm of stomach	1979	845	766	509	257
	1980	878	809	549	260
	1981	869	809	527	282
A 48 Rektum hariç bağırsağın habis uru Malignant neoplasm of intestine, except rectum	1979	516	490	347	143
	1980	533	489	322	167
	1981	464	422	278	144
A 49 Rektum ve rekto -sigmoid birleşme yeri habis ırları Malignant neoplasm of rectum and rectosigmoid junction	1979	282	273	200	73
	1980	421	395	303	87
	1981	315	292	182	110
A 50 Larenksin habis uru Malignant neoplasm of larynx	1979	542	502	418	84
	1980	546	500	406	94
	1981	598	551	489	62
A 51 Trachea, bronş ve akciğerin habis ırları Malignant neoplasm of trachea, bronchus and lung	1979	1 083	954	782	172
	1980	1 233	1 088	895	193
	1981	1 226	1 074	870	204
A 52 Kemiğın habis uru Malignant neoplasm of bone	1979	224	222	168	54
	1980	215	210	144	66
	1981	210	199	152	47
A 53 Derinin habis uru Malignant neoplasm of skin	1979	422	414	283	131
	1980	281	278	193	85
	1981	220	213	144	69
A 54 Memenin habis uru Malignant neoplasm of breast	1979	476	456	8	448
	1980	504	485	6	479
	1981	472	467	23	444

Ölenlerin sayısı Number of deaths			Yatılan gün sayısı Patient - days			Ortalama kalış gün sayısı Average length of stay
TOPLAM TOTAL	Erkek Male	Kadın Female	TOPLAM TOTAL	Erkek Male	Kadın Female	
22	16	6	4 483	3 310	1 173	12
9	8	1	5 929	3 899	2 030	13
20	15	5	3 953	2 834	1 119	14
12	10	2	2 244	1 762	482	10
16	13	3	3 275	2 317	958	15
29	20	9	3 201	2 308	893	11
79	56	23	9 154	6 390	2 764	11
69	45	24	10 162	7 317	2 845	12
60	41	19	10 863	7 295	3 568	13
26	14	12	5 795	3 968	1 827	11
44	30	14	7 331	4 941	2 390	14
42	30	12	5 212	3 476	1 736	11
9	9	—	3 230	2 184	1 046	11
26	19	7	4 652	3 271	1 381	11
23	15	8	3 829	2 530	1 299	12
40	36	4	6 424	5 477	947	12
46	44	2	7 127	5 688	1 439	13
47	42	5	6 792	5 936	856	11
129	113	16	31 375	29 327	2 048	29
145	124	21	32 612	30 126	2 486	26
152	119	33	24 631	22 045	2 586	20
2	2	—	2 180	1 679	501	10
5	4	1	2 817	2 025	792	13
11	5	6	2 512	1 811	701	12
8	8	—	4 398	3 210	1 188	10
3	3	—	3 505	2 585	920	12
7	5	2	2 921	1 798	1 123	13
20	1	19	4 057	65	3 992	9
19	—	19	4 238	51	4 187	8
5	—	5	5 085	110	4 975	11

Tablo : 4-10. Devamı

Table : 4-10. Continued

Hastahklar Diseases	Yıl Year	Taburcu olan ve ölenlerin TOPLAMI Total of discharged and deaths	Taburcu olanların sayısı Number of discharged		
			TOPLAM TOTAL	Erkek Male	Kadın Female
A 55 Cervix uteri'nin (uterus boynunun) habis uru Malignant neoplasm of cervix uteri	1979	195	191	—	191
	1980	273	266	—	266
	1981	234	227	—	227
A 56 Uterus'un diğer habis urları Other malignant neoplasm of uterus	1979	529	526	—	526
	1980	523	517	—	517
	1981	676	664	—	664
A 57 Prostatın habis uru Malignant neoplasm of prostate	1979	328	313	313	—
	1980	413	362	362	—
	1981	448	411	411	—
A 58 Bütün diğer yerlerdeki ve tasrih edilmeyen yerlerdeki habis urlar Malignant neoplasm of other and unspecified sites	1979	1 216	1 141	738	403
	1980	1 284	1 196	739	457
	1981	1 439	1 361	846	515
A 59 Lösemi Leukaemia	1979	626	534	336	198
	1980	811	712	478	234
	1981	663	602	391	211
A 60 Lenfoma ve hematopoyetik dokunun diğer habis urları Other neoplasms of lymphatic and haematopoietic tissue	1979	414	404	263	141
	1980	649	628	387	241
	1981	618	597	374	223
A 61 Selim urlar ve tabiatı belirtilmeyen urlar Benign neoplasms and neoplasms of unspecified nature	1979	3 569	3 545	1 400	2 143
	1980	3 616	3 596	1 152	2 444
	1981	3 126	3 116	959	2 157
A 62 Toksik olmayan guvadır Non-toxic goitre	1979	2 787	2 785	976	1 809
	1980	2 645	2 639	886	1 753
	1981	2 873	2 867	796	2 071
A 63 Guvatırlı ya da guvatırsız tirotoksikoz Thyrotoxicosis with or without goitre	1979	1 096	1 089	399	690
	1980	1 221	1 204	462	742
	1981	1 066	1 054	390	664
A 64 Şekerli diyabet Diabetes mellitus	1979	4 859	4 638	2 537	2 101
	1980	4 790	4 595	2 448	2 147
	1981	4 915	4 757	2 443	2 314

Ölenlerin sayısı Number of deaths			Yatılan gün sayısı Patient - days			Ortalama kalış gün sayısı Average length of stay
TOPLAM TOTAL	Erkek Male	Kadın Female	TOTAL TOPLAM	Male Erkek	Female Kadın	
4	—	4	1 761	—	1 761	9
7	—	7	2 715	—	2 715	10
7	—	7	2 807	—	2 807	12
3	—	3	4 303	—	4 303	8
6	—	6	6 411	—	6 411	12
12	—	12	7 722	—	7 722	11
15	15	—	3 996	3 996	—	12
51	51	—	5 909	5 909	—	14
37	37	—	4 446	4 446	—	10
75	48	27	13 635	8 242	5 393	11
88	61	27	12 672	7 883	4 789	10
78	51	27	16 464	10 658	5 806	11
92	52	10	6 619	3 899	2 720	11
99	52	47	8 121	5 402	2 719	10
61	36	25	7 032	4 252	2 780	11
10	6	4	3 688	2 474	1 214	9
21	14	7	6 918	4 412	2 506	11
21	8	13	6 517	4 041	2 476	11
24	14	10	40 078	13 989	26 089	11
20	10	10	46 272	13 091	33 186	13
10	4	6	37 928	10 900	27 028	12
2	—	2	27 831	10 179	17 652	10
6	2	4	24 732	8 818	15 914	9
6	2	4	28 028	8 034	19 994	10
7	4	3	11 807	4 591	7 216	11
17	7	10	10 968	4 023	6 945	9
12	4	8	11 665	4 712	6 953	11
221	121	100	46 331	25 950	20 381	10
195	102	93	42 980	22 882	20 098	9
158	72	86	47 838	25 281	22 557	10

Tablo : 4-10. Devami

Table : 4-10. Continued

Hastalıklar Diseases	Yıl Year	Taburcu olan ve ölenlerin TOPLAMI Total of discharged and deaths	Taburcu olanların sayısı Number of discharged		
			TOPLAM TOTAL	Erkek Male	Kadın Female
A 65 Vitaminsizlikler ve diğer beslenme yetersizliği Avitaminoses and other nutritional deficiency	1979	1 228	1 177	678	499
	1980	1 329	1 287	797	490
	1981	1 175	1 142	672	470
A 66 İç salgı bezlerinin ve metabolizmanın diğer hastalıkları Other endocrine and metabolic diseases	1979	852	839	526	313
	1980	1 089	1 057	626	431
	1981	853	838	564	274
A 67 Anemiler Anaemias	1979	3 424	3 311	1 632	1 679
	1980	2 873	2 796	1 356	1 440
	1981	3 517	3 446	1 715	1 731
A 68 Kan ve kan yapıcı organların diğer hastalıkları Other diseases of blood and blood-forming organs	1979	1 309	1 271	784	487
	1980	1 080	1 036	656	380
	1981	1 100	1 059	622	437
A 69 Psikozlar Psychoses	1979	4 247	4 204	2 642	1 562
	1980	4 036	4 007	2 529	1 478
	1981	2 931	2 916	1 463	1 453
A 70 Nevrozlar, şahsiyet bozuklukları ve psikoza bağlı olmayan diğer akıl bozuklukları Neuroses, personality disorders and other non-psychotic mental disorders	1979	5 172	5 147	2 751	2 396
	1980	4 992	4 955	2 519	2 436
	1981	5 513	5 492	2 821	2 671
A 71 Akıl geriliği Mental retardation	1979	414	401	208	193
	1980	364	359	214	145
	1981	211	204	145	59
A 72 Menenjit Meningitis	1979	933	819	488	331
	1980	1 145	1 004	484	520
	1981	1 071	965	563	402
A 73 Sklerozan plak Multiple sclerosis	1979	147	143	88	55
	1980	451	437	386	51
	1981	248	228	156	72
A 74 Sar'a Epilepsy	1979	841	817	526	291
	1980	825	814	517	297
	1981	937	923	637	286

Ölenlerin sayısı Number of deaths			Yatılan gün sayısı Patient - days			Ortalama kalış gün sayısı Average length of stay
TOPLAM TOTAL	Erkek Male	Kadın Female	TOPLAM TOTAL	Erkek Male	Kadın Female	
51	30	21	10 684	6 074	4 610	9
42	21	21	12 541	7 392	5 149	9
33	24	9	9 865	5 667	4 198	8
13	6	7	9 257	5 620	3 637	11
32	14	18	10 609	5 770	4 839	10
15	11	4	7 968	4 899	3 069	9
113	60	53	27 069	13 145	13 924	8
77	42	35	24 759	12 627	12 132	9
71	36	35	28 069	14 222	13 827	8
38	21	17	12 092	7 247	4 845	9
44	25	19	11 481	6 948	4 533	11
41	26	15	11 075	6 674	4 401	10
43	25	18	57 602	37 713	19 889	14
29	16	13	57 544	38 106	19 438	14
15	12	3	69 490	47 014	22 476	24
25	17	8	40 097	19 472	20 625	8
37	26	11	46 575	26 392	20 183	9
21	13	8	45 150	27 381	17 769	8
13	8	5	6 531	2 937	3 594	16
5	3	2	4 796	2 738	2 058	13
7	4	3	3 194	2 306	888	15
114	68	46	7 093	3 905	3 188	8
141	72	69	8 153	4 007	4 146	7
106	56	50	9 344	5 544	3 800	8
4	4	—	1 634	1 132	502	11
14	13	1	3 202	2 761	441	7
20	20	—	2 215	1 515	700	9
24	15	9	5 983	3 716	2 267	7
11	7	4	5 765	3 758	2 007	7
14	9	5	7 939	5 821	2 118	8

Tablo : 4-10. Devamı

Table : 4-10. Continued

Hastalıklar Diseases	Yıl Year	Tabureu olan ve ölenlerin TOPLAMI Total of discharged and deaths	Tabureu olanların sayısı Number of discharged		
			TOPLAM TOTAL	Erkek Male	Kadın Female
A 75 İltihaplı göz hastalıkları Inflammatory diseases of eye	1979	2 516	2 514	1 667	847
	1980	1 934	1 922	1 199	730
	1981	1 928	1 924	1 231	693
A 76 Katarakt Cataract	1979	2 778	2 774	1 806	968
	1980	2 976	2 975	1 881	1 094
	1981	3 704	3 704	2 342	1 362
A 77 Glokom Glaucoma	1979	734	727	441	286
	1980	644	642	400	242
	1981	860	860	550	310
A 78 Orta kulak iltihabı ve mastoiditis Otitis media and mastoiditis	1979	2 221	2 217	1 418	799
	1980	2 075	2 073	1 253	820
	1981	2 158	2 156	1 406	750
A 79 Sinir sistemi ve duyu organlarının diğer hastalıkları Other diseases of nervous system and sense organs	1979	10 365	10 164	6 540	3 564
	1980	9 600	9 343	5 799	3 544
	1981	11 611	11 363	7 383	3 980
A 80 Akut romatizma Active rheumatic fever	1979	4 062	4 050	2 528	1 522
	1980	4 531	4 525	2 602	1 923
	1981	3 558	3 552	2 141	1 411
A 81 Kronik romatizmal kalp hastalığı Chronic rheumatic heart disease	1979	2 997	2 798	1 641	1 157
	1980	3 761	3 533	2 178	1 355
	1981	3 679	3 497	2 171	1 326
A 82 Hipertansiyon Hypertensive disease	1979	6 574	6 237	3 452	2 785
	1980	6 693	6 428	3 645	2 783
	1981	7 966	7 648	4 211	3 437
A 83 İskemik kalp hastalığı Ischaemic heart disease	1979	4 784	4 425	2 947	1 478
	1980	5 517	5 018	3 216	1 802
	1981	7 067	6 457	4 097	2 360
A 84 Kalbin diğer hastalıkları Other forms of heart disease	1979	11 741	10 809	6 322	4 487
	1980	12 068	10 995	6 794	4 201
	1981	11 558	10 573	6 390	4 183

Ölenlerin sayısı Number of deaths			Yatılan gün sayısı Patient - days			Ortalama kalış gün sayısı Average length of stay
TOPLAM TOTAL	Erkek Male	Kadın Female	TOPLAM TOTAL	Erkek Male	Kadın Female	
2	—	2	21 367	14 254	7 113	8
5	4	1	15 037	9 466	5 571	8
4	4	—	15 361	10 350	5 011	8
4	2	2	30 378	20 260	10 118	11
1	1	—	33 736	21 585	12 151	11
—	—	—	33 212	21 106	12 106	9
7	4	3	6 273	4 448	1 825	9
2	1	1	5 124	3 202	1 922	8
—	—	—	7 488	4 659	2 829	9
4	2	2	16 932	10 810	6 122	8
2	—	2	15 250	9 703	5 547	7
2	2	—	18 861	12 017	6 844	9
261	160	101	111 146	71 475	39 671	11
257	150	107	99 476	63 693	35 783	10
248	153	95	110 349	71 692	38 657	10
12	5	7	35 937	21 786	14 151	9
6	2	4	37 546	22 092	15 454	8
6	3	3	34 715	20 370	14 345	10
199	121	78	34 325	20 927	13 398	11
228	143	85	38 759	24 333	14 426	10
182	113	69	41 742	26 385	15 357	11
337	196	141	54 690	32 270	22 420	8
265	171	94	54 744	35 001	22 743	9
318	196	122	65 861	38 930	26 931	8
359	246	113	49 304	33 136	16 168	10
499	329	170	58 031	38 956	19 075	11
610	406	204	71 160	47 296	23 864	10
932	644	288	97 808	63 433	34 375	8
1 073	712	361	107 533	67 389	40 144	9
885	602	283	93 219	56 663	36 556	8

Tablo : 4-10. Devamı

Table : 4-10. Continued

Hastalıklar Diseases	Yıl Year	Taburcu olan ve ölenlerin TOPLAMI Total of discharged and deaths	Taburcu olanların sayısı Number of discharged		
			TOPLAM TOTAL	Erkek Male	Kadın Female
A 85 Serebro-vasküler hastalık Cerebrovascular disease	1979	2 851	2 483	1 611	872
	1980	3 664	3 225	2 220	1 005
	1981	3 692	3 340	2 205	1 135
A 86 Arter, arteriol ve kapillerin hastalıkları Diseases of arteries, arterioles and capillaries	1979	1 332	1 286	916	364
	1980	1 381	1 335	955	380
	1981	1 600	1 554	1 059	495
A 87 Vena trombozu ve emboli Venous thrombosis and embolism	1979	764	747	559	188
	1980	644	629	440	189
	1981	685	671	492	179
A 88 Dolaşım sisteminin diğer hastalıkları Other diseases of circulatory system	1979	5 003	4 829	3 419	1 410
	1980	6 135	5 997	4 091	1 906
	1981	5 527	5 393	3 565	1 828
A 89 Solunum sisteminin akut enfeksiyonları Acute respiratory infections	1979	7 354	7 235	4 724	2 511
	1980	7 294	7 160	4 522	2 638
	1981	6 849	6 750	4 035	2 715
A 90 Grip Influenza	1979	7 463	7 453	4 638	2 815
	1980	6 610	6 590	3 999	2 591
	1981	6 571	6 534	4 020	2 514
A 91 Virüs pnömonisi Viral pneumonia	1979	445	430	283	147
	1980	383	372	213	154
	1981	1 388	1 378	757	621
A 92 Diğer pnömoni şekilleri Other pneumonia	1979	13 057	12 080	7 255	4 825
	1980	14 518	13 504	8 452	5 052
	1981	16 333	15 274	9 457	5 817
A 93 Bronşit, amfizem ve astma Bronchitis, emphysema and asthma	1979	12 593	12 449	8 009	4 440
	1980	12 438	12 220	7 852	4 368
	1981	13 935	13 726	8 707	5 019
A 94 Bademciklerin ve adenoid vejetasyonların hipertrofisi Hypertrophy of tonsils and adenoids	1979	6 475	6 464	3 567	2 897
	1980	6 808	6 796	3 766	3 030
	1981	7 648	7 643	4 288	3 355

Ölenlerin sayısı Number of deaths			Yatılan gün sayısı Patient - days			Ortalama kalış gün sayısı Average length of stay
TOPLAM TOTAL	Erkek Male	Kadın Female	TOPLAM TOTAL	Erkek Male	Kadın Female	
368	239	129	35 100	22 770	12 330	12
439	276	163	38 837	25 627	13 210	11
352	334	18	43 192	26 420	16 772	12
52	39	13	13 852	9 736	4 116	10
46	30	16	13 101	9 630	3 471	9
46	29	17	15 247	10 598	4 649	10
17	15	2	7 226	5 347	1 879	9
15	13	2	5 757	3 988	1 769	9
14	11	3	6 374	4 676	1 698	9
174	113	61	43 459	30 535	12 924	9
138	82	56	49 886	34 158	154 728	8
134	88	46	49 281	33 142	16 139	9
119	76	43	47 313	29 852	17 461	6
134	90	44	44 798	28 294	16 504	6
99	66	33	44 051	27 425	16 626	6
10	3	7	41 366	26 285	15 081	6
20	13	7	32 194	19 676	12 518	5
37	24	13	38 317	24 478	13 839	6
15	8	7	4 334	2 431	1 903	10
11	7	4	2 952	1 901	1 051	8
10	6	4	11 340	6 209	5 131	8
977	570	407	90 405	55 926	34 479	7
1 014	567	447	114 451	76 559	37 892	8
1 059	642	417	127 335	82 652	44 683	8
144	114	30	102 336	70 900	31 436	8
218	155	63	94 607	62 962	31 645	8
209	120	89	112 345	76 494	35 851	8
11	8	3	32 521	17 714	14 807	5
12	11	1	31 925	18 557	13 368	5
5	2	3	35 995	20 817	15 178	5

Tablo : 4-10. Devamı

Table : 4-10. Continued

Hastalıklar Diseases	Yıl Year	Taburcu olan ve ölenlerin TOPLAMI Total of discharged and deaths	Taburcu olanların sayısı Number of discharged		
			TOPLAM TOTAL	Erkek Male	Kadın Female
A 95 Ampiyem ve akciğer absesi Empyema and abscess of lung	1979	774	738	530	208
	1980	814	778	628	150
	1981	892	845	657	188
A 96 Solunum sisteminin diğer hastalıkları Other diseases of respiratory system	1979	7 056	6 904	4 743	2 161
	1980	7 148	6 985	4 894	2 091
	1981	8 435	8 246	5 581	2 665
A 97 Diş ve dişleri destekliyen dokuların hastalıkları Diseases of teeth and supporting structures	1979	399	399	228	171
	1980	375	373	255	118
	1981	294	285	165	120
A 98 Mide ülseri Peptic ulcer	1979	8 183	8 016	5 771	2 245
	1980	8 544	8 398	5 696	2 702
	1981	9 698	9 525	6 637	2 888
A 99 Gastrit ve duodinit Gastritis and duodenitis	1979	8 078	8 036	4 958	3 078
	1980	7 875	7 820	4 629	3 191
	1981	7866	7 817	4 686	3 131
A 100 Apandisit Appendicitis	1979	13 581	13 569	6 953	6 616
	1980	12 854	12 834	6 606	6 228
	1981	11 535	11 520	6 000	5 520
A 101 Bağırsak tıkanması ve fıtık Intestinal obstruction and hernia	1979	11 712	11 625	8 667	2 958
	1980	11 570	11 489	8 534	2 955
	1981	11 868	11 785	8 144	3 641
A 102 Karaciğer sirozu Cirrhosis of liver	1979	1 279	1 159	872	287
	1980	1 394	1 249	824	425
	1981	1 594	1 470	982	488
A 103 Safra taşı ve kolesistit Cholelithiasis and cholecystitis	1979	5 306	5 240	2 288	2 952
	1980	4 808	4 745	1 998	2 747
	1981	5 822	5 759	2 340	3 419
A 104 Sindirim sisteminin diğer hastalıkları Other diseases of digestive system	1979	8 091	7 920	4 954	2 966
	1980	8 527	8 346	5 260	3 086
	1981	10 270	10 035	6 144	3 891

Ölenlerin sayısı Number of deaths			Yatılan gün sayısı Patient - days			Ortalama kalış gün sayısı Average length of stay
TOPLAM TOTAL	Erkek Male	Kadın Female	TOPLAM TOTAL	Erkek Male	Kadın Female	
36	33	3	14 327	12 364	1 963	19
36	28	8	24 083	22 227	1 856	30
47	38	9	21 614	19 083	2 531	24
152	104	48	74 520	57 418	17 102	11
163	111	52	74 609	58 730	15 879	10
189	120	69	86 049	67 261	18 788	10
—	—	—	3 518	1 959	1 559	9
2	2	—	6 079	5 060	1 019	16
9	7	2	2 077	1 173	904	7
167	122	45	87 030	61 400	25 630	11
146	113	33	78 696	55 189	23 507	9
173	129	44	80 615	53 401	27 214	8
42	33	9	65 066	39 700	25 366	8
55	38	17	60 498	36 574	23 924	8
49	41	8	60 710	37 660	23 050	8
12	9	3	90 939	46 618	44 321	7
20	13	7	83 589	43 690	39 899	7
15	11	4	76 690	39 997	36 693	7
87	65	22	83 534	65 146	24 388	8
81	48	33	90 644	66 069	24 575	8
83	54	29	99 085	72 896	26 189	8
120	98	22	15 025	11 036	3 989	12
145	110	35	14 781	10 006	4 775	11
124	103	21	18 799	12 503	6 296	12
66	36	30	54 287	22 223	32 064	10
63	37	26	51 144	21 605	29 539	11
63	37	26	58 278	24 242	34 036	10
171	114	57	62 295	39 730	22 565	8
181	119	62	60 812	38 817	21 995	7
235	149	86	77 965	51 159	26 806	8

Fablo : 4-10. Devamı

Table : 4-10. Continued

Hastahklar Diseases	Yıl Year	Taburcu olan ve ölenlerin TOPLAMI Total of discharged and deaths	Taburcu olanların sayısı Number of discharged		
			TOPLAM TOTAL	Erkek Male	Kadın Female
A 105 Akut nefrit Acute nephritis	1979	2 319	2 173	1 278	895
	1980	2 180	2 072	1 273	799
	1981	2 162	2 070	1 280	790
A 106 Diğer nefrit ve nefrozlar Other nephritis and nephrosis	1979	1 723	1 639	1 079	560
	1980	1 700	1 631	1 012	619
	1981	2 495	2 400	1 501	899
A 107 Böbrek enfeksiyonları Infections of kidney	1979	3 586	3 516	2 230	1 286
	1980	3 496	3 422	2 288	1 134
	1981	3 685	3 624	2 281	1 343
A 108 İdrar sistemi taşları Calculus of urinary system	1979	3 995	3 961	2 944	1 017
	1980	3 448	3 432	2 580	852
	1981	3 637	3 622	2 576	1 046
A 109 Prostat hiperplazisi Hyperplasia of prostate	1979	1 568	1 519	1 519	—
	1980	1 813	1 761	1 761	—
	1981	2 084	2 036	2 036	—
A 110 Meme hastahkları Diseases of breast	1979	619	614	27	587
	1980	635	635	29	606
	1981	1 019	1 014	152	862
A 111 Uro-genital sistemin diğer hastahkları Other diseases of genito-urinary system	1979	13 333	13 269	4 256	9 013
	1980	13 143	13 100	4 387	8 713
	1981	15 173	15 123	4 262	10 861
A 112 Gebelik ve lohusalık hali toksemileri Toxaemias of pregnancy and the puerperium	1979	2 407	2 401	—	2 401
	1980	2 595	2 587	—	2 587
	1981	2 347	2 346	—	2 346
A 113 Gebelik ve doğurma kanamaları Haemorrhage of pregnancy and childbirth	1979	5 733	5 725	—	5 725
	1980	4 780	4 769	—	4 769
	1981	11 488	11 482	—	11 482
A 114 Adli endokasyonlarla yaptırılan düşük Abortion induced for legal indications	1979	973	970	—	970
	1980	1 056	1 054	—	1 054
	1981	1 441	1 435	—	1 435

Ölenlerin sayısı Number of deaths			Yatılan gün sayısı Patient - days			Ortalama kalış gün sayısı Average length of stay
TOPLAM TOTAL	Erkek Male	Kadın Female	TOPLAM TOTAL	Erkek Male	Kadın Female	
146	126	20	20 842	12 606	8 236	9
108	61	47	22 433	13 349	9 084	10
92	53	39	22 278	13 898	8 380	10
84	53	31	18 118	11 936	6 182	11
69	39	30	17 864	11 443	6 421	12
95	51	44	23 716	15 240	8 476	10
70	44	26	47 687	37 122	10 565	13
74	56	18	31 352	21 120	10 232	9
61	32	29	32 769	21 134	11 635	9
34	26	8	38 434	28 598	9 836	10
16	14	2	35 690	26 809	8 881	10
15	13	2	39 726	29 066	10 660	11
49	49	—	18 801	18 801	—	12
52	52	—	23 973	23 973	—	13
48	48	—	28 339	28 339	—	14
5	2	3	13 981	1 827	12 154	23
—	—	—	4 991	183	4 808	8
5	—	5	7 536	960	6 576	7
64	42	22	90 833	35 468	55 365	7
43	24	19	80 722	32 561	48 161	6
50	24	26	89 882	32 577	57 305	6
6	—	6	14 055	—	14 055	6
8	—	8	13 485	—	13 485	5
1	—	1	12 315	—	12 315	5
8	—	8	21 788	—	21 788	4
11	—	11	19 902	—	19 902	4
6	—	6	33 968	—	33 968	3
3	—	3	5 537	—	5 537	6
2	—	2	4 083	—	4 083	4
6	—	6	5 654	—	5 654	4

Tablo : 4-10. Devamı

Table : 4-10. Continued

Hastalıklar Diseases	Yıl Year	Taburcu olan ve ölenlerin TOPLAMI Total of discharged and deaths	Taburcu olanların sayısı Number of discharged		
		TOPLAM TOTAL	Erkek Male	Kadın Female	
A 115 Diğer ve tasrih edilemeyen düşük Other and unspecified abortion	1979	8 871	8 856	—	8 856
	1980	9 066	9 056	—	9 056
	1981	10 149	10 054	—	10 054
A 116 Doğurma ve lohusalık hali enfeksiyonları Sepsis of childbirth and the puerperium	1979	3 511	3 477	—	3 477
	1980	2 944	2 940	—	2 940
	1981	3 532	3 514	—	3 514
A 117 Gebelik, doğurma ve lohusalık halinin diğer komplikasyonları Other complications of pregnancy, childbirth and the puerperium	1979	19 870	19 828	—	19 828
	1980	22 544	22 506	—	22 506
	1981	28 087	28 058	—	28 058
A 118 Komplikasyondan bahsedilmeksizin doğurma Delivery without mention of complication	1979	90 694	90 654	—	90 654
	1980	75 064	74 999	—	74 999
	1981	77 963	77 868	—	77 868
A 119 Deri ve deri altı dokusu enfeksiyonları Infections of skin and subcutaneous tissue	1979	8 269	8 243	5 724	2 519
	1980	10 065	10 054	3 097	6 957
	1981	6 467	6 458	3 040	3 418
A 120 Deri ve deri altı dokusunun diğer hastalıkları Other diseases of skin and subcutaneous tissue	1979	4 565	4 561	3 135	1 426
	1980	4 441	4 439	3 057	1 382
	1981	4 768	4 765	3 186	1 579
A 121 Artrit ve spondilit Arthritis and spondylitis	1979	3 633	3 633	2 069	1 564
	1980	2 815	2 814	1 743	1 071
	1981	2 960	2 955	1 690	1 265
A 122 Kas romatizması ve belirtilmeyen romatizma Non-articular rheumatism and rheumatism unspecified	1979	2 467	2 464	1 547	917
	1980	2 636	2 627	1 617	1 010
	1981	2 763	2 759	1 651	1 108
A 123 Osteomyelit ve periyostit Osteomyelitis and periostitis	1979	840	837	553	284
	1980	801	776	530	246
	1981	797	795	577	218
A 124 Ankiloz ve sonradan olma kemik-kas biçimsizlikleri Ankylosis and acquired musculoskeletal deformities	1979	971	971	692	279
	1980	547	546	351	195
	1981	961	960	602	358

Ölenlerin sayısı Number of deaths			Yatılan gün sayısı Patient - days			Ortalama kahş gün sayısı Average lenght of stay
TOPLAM TOTAL	Erkek Male	Kadın Female	TOPLAM TOTAL	Erkek Male	Kadın Female	
15	—	15	31 839	—	31 839	4
10	—	10	33 304	—	33 304	4
95	—	95	36 825	—	36 825	4
34	—	34	16 228	—	16 228	5
4	—	4	10 995	—	10 995	4
18	—	18	16 353	—	16 353	5
42	—	42	81 363	—	81 363	4
38	—	38	87 793	—	87 793	4
29	—	29	119 592	—	119 592	4
40	—	40	214 347	—	214 347	2
65	—	65	179 277	—	179 277	2
95	—	95	176 246	—	176 246	2
26	20	6	44 764	27 240	17 524	5
11	5	6	45 979	25 748	20 231	6
9	6	3	34 735	24 129	10 606	5
4	3	1	42 145	24 526	17 619	9
2	2	—	33 327	22 263	11 064	8
3	2	1	40 345	27 822	12 523	8
—	—	—	45 489	20 678	24 811	13
1	1	—	30 477	19 294	11 183	11
5	3	2	13 982	19 512	14 470	11
3	3	—	21 869	13 235	8 634	9
9	7	2	25 851	14 989	10 862	10
4	4	—	25 860	15 086	10 774	9
3	1	2	10 766	6 886	3 880	13
25	—	25	10 262	6 611	3 651	13
2	2	—	10 061	7 290	2 771	13
—	—	—	13 627	9 480	4 147	14
1	1	—	6 173	3 978	2 195	11
1	—	1	11 738	7 678	4 060	12

Tablo : 4-10. Devamı

Table : 4-10. Continued

Hastahklar Diseases	Yıl Year	Taburcu olan ve ölenlerin TOPLAMI Total of discharged and deaths	Taburcu olanların sayısı Number of discharged		
		TOPLAM TOTAL	Erkek Male	Kadın Female	
A 125 Kemik - kas sistemi ve bağ dokusunun diğer hastahkları Other diseases of musculoskeletal system and connective tissue	1979	3 284	3 278	2 162	116
	1980	2 453	2 452	1 658	794
	1981	3 555	3 548	2 390	1 158
A 126 Spina bifida Spina bifida	1979	159	155	62	93
	1980	103	92	58	34
	1981	158	152	94	58
A 127 Kalbin doğuştan gelme anomalileri Congenital anomalies of heart	1979	189	182	96	86
	1980	59	56	37	19
	1981	101	91	50	41
A 128 Dolaşım sisteminin doğuştan gelme diğer anomalileri Other congenital anomalies of circulatory system	1979	77	77	55	22
	1980	62	59	41	18
	1981	75	72	56	16
A 129 Yarık damak ve yarık dudak Cleft palate and cleft lip	1979	222	203	108	95
	1980	140	136	69	67
	1981	230	229	136	93
A 130 Doğuştan gelme bütün diğer anomaliler All other congenital anomalies	1979	1 337	1 261	571	690
	1980	1 200	1 146	578	568
	1981	1 608	1 557	869	688
A 131 Doğum tromatizması ve güç doğurma Birth injury and difficult labour	1979	1 156	1 135	—	1 135
	1980	1 024	1 012	—	1 012
	1981	861	841	—	841
A 132 Placenta ve kordon afetleri Conditions of placenta and cord	1979	217	217	—	217
	1980	490	490	—	490
	1981	485	471	—	471
A 133 Yeni doğanın hemolitik hastahğı Haemolytic disease of newborn	1979	686	403	283	120
	1980	720	675	446	235
	1981	836	758	502	256
A 134 Başka yerlere girmiyen anoxia ve hypoxa halleri Anoxic and hypoxic conditions not elsewhere classified	1979	148	110	62	42
	1980	58	38	20	18
	1981	73	53	32	21

Ölenlerin sayısı Number of deaths			Yatılan gün sayısı Patient - days			Ortalama kalış gün sayısı Average length of stay
TOPLAM TOTAL	Erkek Male	Kadın Female	TOPLAM TOTAL	Erkek Male	Kadın Female	
6	2	4	32 207	21 903	10 304	10
1	1	—	24 763	16 244	8 519	10
7	4	3	38 910	25 377	13 533	11
4	1	3	2 550	1 351	1 199	16
11	8	3	1 136	738	398	11
6	5	1	1 507	1 020	487	10
7	5	2	1 464	870	594	8
3	2	1	382	297	85	6
10	7	3	968	517	451	10
—	—	—	582	421	161	8
3	2	1	810	669	141	13
3	3	—	711	562	149	9
19	19	—	1 899	922	977	9
4	2	2	1 319	700	619	9
1	1	—	1 917	1 068	849	8
76	35	41	16 237	8 429	7 808	12
54	34	20	13 918	6 358	7 560	12
51	31	20	16 842	8 096	8 746	10
21	—	21	6 544	—	6 544	6
12	—	12	5 015	—	5 015	5
20	—	20	5 838	—	5 838	7
—	—	—	1 433	—	1 433	7
—	—	—	3 430	—	3 430	7
14	—	14	2 549	—	2 549	5
40	20	20	1 817	1 443	374	3
45	28	17	3 107	1 896	1 211	4
78	58	20	3 730	2 406	1 324	4
38	25	13	854	522	262	6
20	15	5	254	171	83	4
20	16	4	389	213	176	5

Tablo : 4-10. Devamı

Table : 4-10. Continued

Hastalıklar Diseases	Yıl Year	Taburcu olan ve ölenlerin TOPLAMI Total of discharged and deaths	Taburcu olanların sayısı Number of discharged		
		TOPLAM TOTAL	Erkek Male	Kadın Female	
A 135 Perinatal morbidite ve mortalitenin diğer sebepleri Other causes of perinatal morbidity and mortality	1979	1 233	1 020	573	447
	1980	1 196	859	461	398
	1981	2 305	1 525	781	744
A 136 Psikozdan söz edilmeksizin ihtiyarlık Senility without mention of psychosis	1979	216	207	94	113
	1980	384	348	229	119
	1981	335	321	212	109
A 137 Semptomlar ve iyice tanımlanmayan diğer afetler Symtoms and other ill-defined conditions	1979	4 260	4 044	2 517	1 527
	1980	3 265	3 076	1 889	1 207
	1981	4 534	4 087	2 296	1 791
AE 138 Motorlu taşıt kazaları Motor vehicle accidents	1979	6 687	6 454	4 827	1 627
	1980	6 267	6 017	4 200	1 817
	1981	4 928	4 748	3 443	1 305
AE 139 Diğer taşıt kazaları Other transport accidents	1979	2 559	2 382	1 537	845
	1980	3 801	3 694	2 628	1 066
	1981	2 861	2 757	1 909	848
AE 140 Kaza sonucu zehirlenmeler Accidental poisoning	1979	4 226	4 118	2 512	1 606
	1980	3 586	3 513	2 152	1 361
	1981	3 829	3 736	2 354	1 382
AE 141 Kaza sonucu düşmeler Accidental falls	1979	6 465	6 350	4 728	1 622
	1980	7 712	7 570	5 445	2 125
	1981	6 868	6 715	4 881	1 834
AE 142 Yangınların sebep olduğu kazalar Accidents caused by fires	1979	2 332	2 259	1 509	750
	1980	2 108	2 021	1 352	669
	1981	2 149	2 083	1 473	610
AE 143 Kaza sonucu suda boğulma ve suya batma Accidental drowning and submersion	1979	211	205	143	62
	1980	374	367	260	107
	1981	264	260	178	82
AE 144 Ateşli silah mermilerinin sebep olduğu kaza Accident caused by firearm missiles	1979	1 816	1 744	1 415	329
	1980	1 268	1 226	1 063	163
	1981	539	508	398	110

Olenlerin sayısı Number of deaths			Yatılan gün sayısı Patient - days			Ortalama kalış gün sayısı Average length of stay
TOPLAM TOTAL	Erkek Male	Kadın Female	TOPLAM TOTAL	Erkek Male	Kadın Female	
213	141	72	7 248	4 289	2 959	6
337	201	136	6 558	3 626	2 932	5
780	488	292	12 051	6 777	5 274	5
9	4	5	2 254	1 313	941	10
36	18	13	3 456	2 559	897	9
14	7	7	2 939	2 035	904	9
217	150	66	27 906	16 915	10 991	7
189	124	65	18 814	11 082	7 732	6
447	272	175	24 997	14 120	10 877	6
233	156	77	46 745	35 592	11 153	7
250	179	71	51 228	35 871	15 357	8
180	138	42	43 365	31 533	11 832	9
177	47	130	29 015	19 932	9 083	11
107	78	29	28 600	19 043	9 557	8
104	70	34	34 100	16 242	17 258	12
108	59	49	19 754	12 899	6 855	5
73	37	36	17 850	12 998	4 852	5
93	51	42	23 018	15 795	7 223	6
115	92	23	47 532	36 418	11 114	7
142	110	32	58 003	41 587	16 416	8
153	102	51	49 331	42 108	7 223	7
73	40	33	21 080	14 421	6 659	9
87	56	31	22 835	14 886	7 949	7
66	38	28	19 712	13 217	6 495	9
6	5	1	1 834	1 202	632	9
7	3	4	2 654	1 541	1 113	7
4	3	1	1 169	805	364	4
72	62	10	13 732	11 490	2 242	8
42	40	2	11 527	9 822	1 705	9
31	25	6	5 514	4 431	1 083	10

Tablo : 4-10. Devamı

Table : 4-10. Continued

Hastalıklar Diseases	Yıl Year	Taburcu olan ve ölenlerin TOPLAMI Total of discharged and deaths	Taburcu olanların sayısı Number of discharged		
		TOPLAM TOTAL	Erkek Male	Kadın Female	
AE 145 Başlıca sınıai cinsten olan kazalar Accidents mainly of industrial type	1979	3 424	3 353	2 641	712
	1980	2 515	2 463	1 898	565
	1981	2 416	2 384	2 058	326
AE 146 Bütün diğer kazalar All other accidents	1979	6 388	6 251	4 710	1 541
	1980	5 811	5 653	4 264	1 385
	1981	6 176	6 032	4 460	1 572
AE 147 Kendini öldürme ve kendi kendini tromatize etme Suicide an inflicted injury	1979	734	702	319	383
	1980	1 009	977	568	409
	1981	535	519	270	249
AE 148 Bile bile yapılan adam öldürme ve tromatizma; Adli müdahale Homicide and injury purposely inflicted by other persons; legal intervention	1979	611	596	449	147
	1980	444	417	341	76
	1981	575	547	382	165
AE 149 Kaza sonucu veya bile bile yapıldığı tespit edilmeyen tromatizma Injury undetermined whether accidentally or purposely inflicted	1979	718	701	554	147
	1980	443	433	337	96
	1981	320	315	250	65
AE 150 Harp harekâtının sebep olduğu tromatizma Injury resulting from operations of war	1979	—	—	—	—
	1980	—	—	—	—
	1981	—	—	—	—

Ölenlerin sayısı Number of deaths			Yatılan gün sayısı Patient - days			Ortalama kalış gün sayısı Average length of stay
TOPLAM TOTAL	Erkek Male	Kadın Female	TOPLAM TOTAL	Erkek Male	Kadın Female	
71	50	21	29 220	23 520	5 700	9
52	35	17	23 187	18 152	5 035	9
32	23	9	20 557	17 482	3 075	9
137	110	27	47 414	37 525	9 889	7
158	118	40	41 725	30 100	11 625	7
144	98	46	53 478	39 074	14 404	9
32	19	13	5 567	2 461	3 106	8
32	23	9	5 791	4 044	1 747	6
16	6	10	2 340	1 406	934	4
15	13	2	4 133	3 228	905	7
27	23	4	3 432	2 749	683	8
28	18	10	6 405	4 279	2 126	11
17	12	5	7 025	6 276	749	10
10	8	2	4 225	3 684	541	10
5	4	1	3 082	2 619	463	10
—	—	—	—	—	—	—
—	—	—	—	—	—	—
—	—	—	—	—	—	—

Tablo : 4-11. Genel hastanelere yatanların 150 hastalık nedenine (A listesi) göre genel dağılımı.

Table : 4-11. General distribution of in-patient by the list of 150 causes (List A) at the general hospitals

Hastalıklar Diseases	Yıl Year	Taburcu olan ve ölenlerin TOPLAMI	Taburcu olanların sayısı Number of discharged		
		Total of discharged and deaths	TOPLAM TOTAL	Erkek Male	Kadın Female
Tüm Hastalıklar	1979	1 379 842	1 336 548	606 570	729 978
All Diseases	1980	1 357 831	1 312 306	594 701	717 615
	1981	1 475 775	1 429 664	632 233	797 431
A 1 Kolera	1979	—	—	—	—
Cholera	1980	—	—	—	—
	1981	—	—	—	—
A 2 Tifo	1979	1 266	1 230	748	482
Typhoid fever	1980	1 762	1 712	1 055	657
	1981	2 281	2 243	1 273	970
A 3 Paratifo ve diğer salmonella enfeksiyonları	1979	824	797	519	278
Paratyphoid fever and other salmonella infections	1980	1 121	1 075	660	415
	1981	1 252	1 219	710	509
A 4 Basilli dizanteri ve amoebiasis	1979	1 036	945	532	408
Bacillary dysentery and amoebiasis	1980	2 851	2 530	1 420	1 110
	1981	1 402	1 361	896	465
A 5 Enteritis ve diyare ile seyreden diğer hastalıklar	1979	37 645	35 582	20 046	15 536
Enteritis and other diarrhoeal diseases	1980	47 426	44 906	24 524	20 382
	1981	45 855	43 390	24 437	18 953
A 6 Solunum sistemi tüberkülozu	1979	6 994	6 795	4 946	1 849
Tuberculosis of respiratory system	1980	6 884	6 660	4 800	1 860
	1981	7 369	7 119	5 136	1 983
A 7 Menenjlerin ve merkezi sinir sisteminin tüberkülozu	1979	1 026	884	532	352
Tuberculosis of meninges and central nervous system	1980	1 770	1 497	841	656
	1981	1 298	1 102	619	483
A 8 Bağırsaklar, periton ve mezenter gangliyonları tüberkülozu	1979	499	468	464	404
Tuberculosis of intestines, peritoneum and mesenteric glands	1980	791	739	398	341
	1981	668	624	348	276
A 9 Kemik ve eklem tüberkülozu	1979	673	669	365	304
Tuberculosis of bones and joints	1980	811	795	452	343
	1981	765	720	430	290

Ölenlerin sayısı Number of deaths			Yatılan gün sayısı Patient - days			Ortalama kalış gün sayısı Average length of stay
TOPLAM TOTAL	Erkek Male	Kadın Female	TOPLAM TOTAL	Erkek Male	Kadın Female	
43 294	25 987	17 307	9 585 054	5 160 354	4 424 700	7
45 525	27 638	17 887	9 513 454	5 213 891	4 299 563	7
46 111	27 655	18 456	10 272 646	5 498 960	4 773 686	7
—	—	—	—	—	—	—
—	—	—	—	—	—	—
—	—	—	—	—	—	—
36	22	14	12 448	7 602	4 846	10
50	33	17	19 549	11 258	8 291	11
38	19	19	21 876	12 340	9 536	10
27	20	7	6 846	3 955	2 891	8
46	32	14	9 399	5 767	3 632	9
33	21	12	10 617	5 804	4 813	8
91	41	50	4 555	2 768	1 784	4
321	176	145	13 562	7 489	6 073	5
41	22	19	6 827	4 358	2 469	4
2 063	1 173	890	167 387	95 430	71 957	4
2 525	1 424	1 101	182 873	104 245	78 628	4
2 465	1 355	1 110	175 356	97 871	77 485	4
199	142	57	105 632	83 224	22 408	15
224	149	75	124 378	99 888	24 490	18
250	170	80	134 531	112 392	22 139	18
142	64	78	13 312	7 449	5 863	13
273	140	133	17 042	9 526	7 516	10
196	103	93	15 270	7 838	7 432	12
31	16	15	8 365	4 363	4 002	17
52	26	26	8 291	4 443	3 848	10
44	28	16	8 707	4 643	4 064	13
4	1	3	12 364	6 862	5 502	18
16	14	2	12 547	6 697	5 850	15
45	27	18	12 736	7 051	5 685	17

Tablo : 4-11. Devamı

Table : 4-11. Continued

Hastalıklar Diseases	Yıl Year	Tabureu olan ve ölenlerin TOPLAMI Total of discharged and deaths	Tabureu olanların sayısı Number of discharged		
			TOPLAM TOTAL	Erkek Male	Kadın Female
A 10 Geç etkileri dahil diğer tüberküloz şekilleri Other tuberculosis including late effects	1979	1 336	1 309	849	460
	1980	1 417	1 377	831	546
	1981	905	883	499	384
A 11 Veba Plague	1979	—	—	—	—
	1980	—	—	—	—
	1981	—	—	—	—
A 12 Şarbon Anthrax	1979	438	429	239	190
	1980	419	416	228	188
	1981	393	387	225	162
A 13 Brüselloz Brucellosis	1979	413	411	259	152
	1980	551	550	343	207
	1981	517	515	304	211
A 14 Lepra Leprosy	1979	117	116	72	44
	1980	171	167	109	58
	1981	104	103	67	36
A 15 Difteri Diphtheria	1979	297	268	162	106
	1980	321	295	185	110
	1981	269	203	124	79
A 16 Bogmaca Whooping cough	1979	727	699	376	323
	1980	354	347	189	158
	1981	665	648	393	255
A 17 Streptokoksik anjin ve kızıl Streptococcal sore throat and scarlet fever	1979	2 047	2 029	1 197	832
	1980	1 501	1 489	867	622
	1981	1 986	1 975	1 149	826
A 18 Yılancık Erysipelas	1979	300	300	130	170
	1980	375	369	156	213
	1981	404	399	174	225
A 19 Menengokoksik enfeksiyon Meningococcal infection	1979	622	554	306	248
	1980	936	814	455	359
	1981	418	364	202	162

Ölemlerin sayısı Number of deaths			Yatılan gün sayısı Patient - days			Ortalama kalış gün sayısı Average length of stay
TOPLAM TOTAL	Erkek Male	Kadın Female	TOPLAM TOTAL	Erkek Male	Kadın Female	
27	19	8	14 440	10 290	4 150	11
40	24	16	14 909	9 695	5 214	11
22	13	9	11 144	6 844	4 300	12
—	—	—	—	—	—	—
—	—	—	—	—	—	—
—	—	—	—	—	—	—
9	5	4	2 983	1 691	1 292	7
3	2	1	3 566	2 159	1 407	9
6	4	2	3 242	1 882	1 360	8
2	1	1	4 388	2 532	1 866	11
1	1	—	5 233	3 125	2 108	10
2	1	1	5 950	3 677	2 273	12
1	1	—	4 974	3 151	1 823	42
4	1	3	6 230	4 013	2 217	36
1	1	—	3 399	2 974	425	32
29	15	14	2 300	1 328	972	8
26	17	9	2 063	1 190	873	7
66	50	16	1 118	727	391	4
28	13	15	4 440	2 326	2 114	6
7	4	3	2 175	1 111	1 064	6
17	6	11	3 312	1 918	1 394	5
18	10	8	8 398	4 761	3 637	4
12	7	5	6 451	3 705	2 746	4
11	3	6	6 562	3 708	2 854	3
—	—	—	2 167	956	1 211	7
6	3	3	2 618	1 126	1 492	7
5	—	5	2 718	1 205	1 513	7
68	48	20	5 118	2 919	2 199	8
122	67	55	4 957	2 768	2 189	5
54	35	19	3 125	1 857	1 268	9

Tablo : 4-11. Devamı

Table : 4-11. Continued

Hastalıklar Diseases	Yıl Year	Taburcu olan ve ölenlerin TOPLAMI	Taburcu olanların sayısı Number of discharged		
		Total of discharged and deaths	TOPLAM TOTAL	Erkek Male	Kadın Female
A 20 Tetanos Tetanus	1979	1 051	749	469	280
	1980	1 030	683	410	273
	1981	1 082	781	539	242
A 21 a-Gıda zehirlenmesi Food poisoning	1979	6 521	6 258	3 469	2 789
	1980	6 419	5 960	3 200	2 760
	1981	8 001	7 244	3 874	3 370
A 21 b - Diğer bakteri hastalıkları Other bacterial diseases	1979	1 532	1 386	782	604
	1980	1 688	1 456	845	611
	1981	598	505	265	240
A 22 Akut poliyomyelit Acute poliomyelitis	1979	524	505	310	195
	1980	584	552	311	241
	1981	775	680	409	271
A 23 Akut poliyomiyelitin geç etkileri Late effects of acute poliomyelitis	1979	939	930	541	389
	1980	855	852	491	361
	1981	748	745	369	376
A 24 Çiçek Smallpox	1979	—	—	—	—
	1980	—	—	—	—
	1981	—	—	—	—
A 25 Kızamık Measles	1979	4 481	4 307	2 425	1 882
	1980	4 134	3 880	2 122	1 758
	1981	5 962	5 691	3 040	2 651
A 26 Sarı humma Yellow fever	1979	—	—	—	—
	1980	—	—	—	—
	1981	—	—	—	—
A 27 Virütik ansefalit Viral encephalitis	1979	1 198	1 062	671	391
	1980	1 995	1 810	1 094	716
	1981	1 247	1 137	733	404
A 28 Enfeksiyöz hepatit Infectious hepatitis	1979	13 917	13 444	7 839	5 605
	1980	13 514	13 058	7 698	5 360
	1981	13 122	12 763	7 245	5 518

Ölenlerin sayısı Number of deaths			Yatılan gün sayısı Patient - days			Ortalama kalış gün sayısı Average length of stay
TOPLAM TOTAL	Erkek Male	Kadın Female	TOPLAM TOTAL	Erkek Male	Kadın Female	
302	193	109	5 656	3 526	2 130	5
347	196	151	7 010	4 393	2 617	7
301	167	134	6 634	4 071	2 563	6
263	151	112	17 357	9 941	7 416	3
459	283	176	19 922	11 083	8 839	3
757	401	356	25 517	13 854	11 663	3
149	80	69	10 814	6 185	4 629	7
232	129	103	10 173	5 749	4 424	6
93	40	53	3 599	1 924	1 675	6
19	12	7	4 649	2 823	1 826	9
32	24	8	4 840	2 896	1 944	8
55	71	24	5 749	3 370	2 379	7
9	7	2	22 926	14 620	8 306	24
3	—	3	22 886	12 446	10 440	27
3	3	—	21 350	11 180	10 170	29
—	—	—	—	—	—	—
—	—	—	—	—	—	—
—	—	—	—	—	—	—
174	93	81	23 595	12 802	10 793	5
254	139	115	18 680	10 263	8 417	5
271	136	135	32 751	17 219	15 532	5
—	—	—	—	—	—	—
—	—	—	—	—	—	—
—	—	—	—	—	—	—
136	71	65	12 060	7 168	4 892	10
185	97	88	23 325	12 731	10 594	12
110	71	39	14 971	5 692	9 279	12
473	293	180	143 062	84 129	58 933	10
456	264	192	139 170	81 561	57 609	10
359	206	153	133 467	77 574	55 893	10

Tablo : 4-11. Devamı

Table : 4-11. Continued

Hastalıklar Diseases	Yıl Year	Taburcu olan ve ölenlerin TOPLAMI	Taburcu olanların sayısı Number of discharged		
		Total of discharged and deaths	TOPLAM TOTAL	Erkek Male	Kadın Female
A 29-a Kuduz Rabies	1979	13	—	—	—
	1980	23	—	—	—
	1981	30	—	—	—
A 29 b - Trahom Trachoma	1979	201	201	93	108
	1980	201	291	160	131
	1981	53	53	34	19
A 29 c - Diğer virus hastalıkları Other viral diseases	1979	2 541	2 486	1 508	978
	1980	2 194	2 141	1 209	932
	1981	3 248	3 152	1 848	1 304
A 30 Tifüs ve diğer riketsia hastalıkları Typhus and other rickettsioses	1979	46	43	21	22
	1980	99	94	61	33
	1981	43	41	29	12
A 31 Sıtma Malaria	1979	606	606	417	189
	1980	395	395	258	137
	1981	436	436	273	163
A 32 Trypanosomiasis Trypanosomiasis	1979	—	—	—	—
	1980	—	—	—	—
	1981	—	—	—	—
A 33 Hummayı racia Relapsing fever	1979	—	—	—	—
	1980	—	—	—	—
	1981	—	—	—	—
A 34 Doğuştan gelme frengi Congenital syphilis	1979	155	149	92	57
	1980	218	204	125	79
	1981	179	171	92	79
A 35 Erken frengi semptomatik Early syphilis, symptomatic	1979	155	153	122	31
	1980	169	165	118	47
	1981	58	58	35	23
A 36 Merkezi sinir sistemi frengisi Syphilis of central nervous system	1979	134	126	81	45
	1980	109	97	69	28
	1981	59	55	43	12

Ölenlerin sayısı Number of deaths			Yatılan gün sayısı Patient - days			Ortalama kalış gün sayısı Average length of stay
TOPLAM TOTAL	Erkek Male	Kadın Female	TOPLAM TOTAL	Erkek Male	Kadın Female	
13	11	2	91	77	14	7
23	16	7	425	291	134	18
30	19	11	448	161	287	15
---	---	---	1 851	740	1 111	9
---	---	---	6 885	3 568	3 317	24
---	---	---	272	170	102	5
55	40	15	15 560	9 488	6 072	6
53	28	25	11 893	6 739	5 154	5
95	64	32	19 779	12 082	7 697	6
3	2	1	485	219	266	11
5	5	---	526	319	207	5
2	---	2	273	179	94	6
---	---	---	3 997	2 766	1 231	7
---	---	---	2 322	1 651	671	6
---	---	---	2 452	1 582	870	6
---	---	---	---	---	---	---
---	---	---	---	---	---	---
---	---	---	---	---	---	---
---	---	---	---	---	---	---
---	---	---	---	---	---	---
---	---	---	---	---	---	---
6	5	1	1 062	581	481	7
14	7	7	1 872	1 087	785	9
8	7	1	1 707	927	780	10
2	1	1	1 772	1 475	297	11
4	4	---	1 682	1 263	419	10
---	---	---	873	598	275	15
8	5	3	870	660	210	6
12	7	5	1 258	851	407	12
4	2	2	809	667	142	14

Tablo : 4-11. Devamı

Table : 4-11. Continued

Hastalıklar Diseases	Yıl Year	Taburcu olan ve ölenlerin TOPLAMI	Taburcu olanların sayısı Number of discharged		
		Total of discharged and deaths	TOPLAM TOTAL	Erkek Male	Kadın Female
A 37 Frenginin diğer şekilleri Other syphilis	1979	135	133	89	44
	1980	261	259	125	134
	1981	97	97	65	32
A 38 Gonokok enfeksiyonları Gonococcal infections	1979	213	213	72	141
	1980	155	150	40	103
	1981	321	320	140	180
A 39 Schistosomiasis Schistosomiasis	1979	30	29	13	16
	1980	39	37	18	19
	1981	57	56	30	26
A 40 Hydatidosis Hydatidosis	1979	978	933	456	477
	1980	1 006	947	477	470
	1981	1 029	1 009	452	557
A 41 Filaria enfeksiyonu Filarial infection	1979	67	66	19	47
	1980	157	154	89	65
	1981	62	62	37	25
A 42 Ancylostomiasis Ancylostomiasis	1979	555	546	339	207
	1980	172	160	90	70
	1981	160	160	64	96
A 43 Diğer bağırsak parazitleri Other helminthiasis	1979	4 042	3 932	2 219	1 713
	1980	2 910	2 827	1 699	1 128
	1981	3 271	3 206	1 803	1 403
A 44 Bütün diğer enfeksiyon ve parazit hastalıkları All other infective and parasitic diseases	1979	3 148	3 054	1 806	1 248
	1980	3 325	3 177	1 826	1 351
	1981	2 662	2 505	1 506	999
A 45 Ağız boşluğu ve farenksin havis urları Malignant neoplasm of buccal cavity and pharynx	1979	1 297	1 250	848	402
	1980	1 030	1 006	670	336
	1981	832	800	523	277
A 46 Oesophagus'un havis uru Malignant neoplasm of oesophagus	1979	851	776	483	293
	1980	886	824	521	303
	1981	1 005	939	566	373

Ölenlerin sayısı Number of deaths			Yatılan gün sayısı Patient - days			Ortalama kalış gün sayısı Average length of stay
TOPLAM TOTAL	Erkek Male	Kadın Female	TOPLAM TOTAL	Erkek Male	Kadın Female	
2	1	1	1 213	604	609	9
2	1	1	2 152	1 115	1 037	8
—	—	—	1 336	992	344	14
—	—	—	1 741	1 080	661	8
5	3	2	1 755	931	824	11
1	—	1	1 781	798	983	6
1	—	1	198	93	105	7
2	2	—	413	225	188	11
6	1	5	719	325	394	13
45	21	24	13 241	5 812	7 429	13
59	35	24	14 295	6 480	7 815	14
20	6	14	13 634	5 699	7 935	13
1	—	1	198	95	103	3
3	3	—	1 353	797	556	9
—	—	—	496	322	174	8
9	2	7	3 787	2 521	1 266	7
12	8	4	969	517	452	6
—	—	—	712	408	304	4
100	70	40	25 295	14 186	11 109	6
83	45	38	20 566	12 755	7 811	7
65	45	20	22 966	12 881	10 085	7
94	56	38	25 133	14 285	10 848	8
148	84	64	22 856	13 398	9 458	7
157	96	61	17 527	10 371	7 156	7
47	36	11	14 373	9 903	4 470	11
24	20	4	13 383	8 981	4 402	13
32	24	8	10 044	6 660	3 384	12
75	51	24	8 481	5 454	3 027	10
62	42	20	10 329	6 396	3 933	12
66	46	20	11 311	7 004	4 307	11

Tablo : 4-11. Devamı

Table : 4-11. Continued

Hastalıklar Diseases	Yıl Year	Taburcu olan ve ölenlerin TOPLAMI Total of discharged and deaths	Taburcu olanların sayısı Number of discharged		
			TOPLAM TOTAL	Erkek Male	Kadın Female
A 47 Midenin habis uru Malignant neoplasm of stomach	1979	3 460	3 143	1 919	1 224
	1980	3 385	3 076	2 016	1 060
	1981	3 178	2 920	1 852	1 068
A 48 Rektum hariç bağırsağın habis uru Malignant neoplasm of intestine, except rectum	1979	1 584	1 445	908	537
	1980	1 559	1 409	850	559
	1981	1 467	1 326	825	501
A 49 Rektum ve rekto sigmoid birleşme yeri habis urları Malignant neoplasm of rectum and rectosigmoid junction	1979	1 481	1 404	947	457
	1980	1 902	1 782	1 126	656
	1981	1 319	1 255	758	497
A 50 Larenksin habis uru Malignant neoplasm of larynx	1979	1 823	1 730	1 424	306
	1980	1 780	1 680	1 370	310
	1981	1 955	1 857	1 601	256
A 51 Trachea, bronş ve akciğerin habis urları Malignant neoplasm of trachea, bronchus and lung	1979	2 482	2 281	1 649	632
	1980	2 612	2 317	1 707	610
	1981	2 732	2 426	1 899	527
A 52 Kemiğin habis uru Malignant neoplasm of bone	1979	689	673	422	251
	1980	907	878	526	352
	1981	1 026	997	597	400
A 53 Derinin habis uru Malignant neoplasm of skin	1979	1 474	1 456	870	586
	1980	1 469	1 457	861	596
	1981	1 441	1 432	808	624
A 54 Memenin habis uru Malignant neoplasm of breast	1979	1 871	1 807	102	1 705
	1980	1 816	1 747	164	1 583
	1981	1 829	1 774	88	1 686
A 55 Cervix uteri'nin (uterus boynunun) habis uru Malignant neoplasm of cervix uteri	1979	787	741	—	741
	1980	1 019	999	—	999
	1981	805	782	—	782
A 56 Uterusun diğer habis urları Other malignant neoplasm of uterus	1979	1 349	1 327	—	1 327
	1980	1 562	1 534	—	1 534
	1981	1 483	1 454	—	1 454

Ölenlerin sayısı Number of deaths			Yatılan gün sayısı Patient - days			Ortalama kalış gün sayısı Average length of stay
TOPLAM TOTAL	Erkek Male	Kadın Female	TOPLAM TOTAL	Erkek Male	Kadın Female	
317	219	98	37 032	24 199	12 833	10
309	201	108	36 386	23 751	12 635	11
258	180	78	38 876	25 052	13 824	12
139	96	43	17 634	11 251	6 383	11
150	93	57	20 354	11 403	8 951	13
141	92	49	17 808	10 792	7 016	12
77	55	22	16 756	10 483	6 273	11
120	81	39	20 138	12 796	7 342	11
64	37	27	15 969	9 117	6 852	12
93	76	17	25 206	22 063	3 143	14
100	85	15	24 500	20 396	4 104	14
98	87	11	26 013	23 098	2 915	13
201	161	40	30 792	22 400	8 392	12
295	215	80	30 920	22 681	8 239	12
306	234	72	35 017	27 661	7 356	13
16	11	5	10 338	6 505	3 833	15
29	18	11	16 372	9 270	7 102	18
29	16	13	21 644	11 839	9 805	21
18	15	3	18 111	11 195	6 916	12
12	8	4	16 621	9 564	7 057	11
15	9	6	14 284	7 790	6 494	10
64	1	63	19 990	809	19 181	11
69	5	64	19 506	1 763	17 743	11
55	2	53	22 091	987	21 104	12
46	—	46	8 086	—	8 086	10
20	—	20	9 018	—	9 018	9
23	—	23	8 614	—	8 614	11
22	—	22	12 480	—	12 480	9
28	—	28	15 288	—	15 288	10
29	—	29	14 292	—	14 292	10

Tablo : 4-11. Devamı

Table : 4-11. Continued

Hastahklar Diseases	Yıl Year	Taburcu olan ve ölenlerin TOPLAMI	Taburcu olanların sayısı Number of discharged		
		Total of discharged and deaths	TOPLAM TOTAL	Erkek Male	Kadın Female
A 57 Prostatın habis uru Malignant neoplasm of prostate	1979	1 026	966	966	—
	1980	1 395	1 281	1 281	—
	1981	1 043	974	974	—
A 58 Bütün diğer yerlerdeki ve tasrih edilmeyen yerlerdeki habis urlar Malignant neoplasm of other and unspecified sites	1979	5 918	4 459	2 915	2 544
	1980	5 746	5 199	3 129	2 070
	1981	5 824	5 240	2 642	2 598
A 59 Lösemi Leukaemia	1979	2 569	2 300	1 427	873
	1980	2 600	2 274	1 443	831
	1981	2 863	2 482	1 440	1 042
A 60 Lenfatik ve hematopoyetik dokunun diğer habis urları Other neoplasms of lymphatic and haematopoietic tissue	1979	3 001	2 716	1 554	1 162
	1980	2 564	2 404	1 472	932
	1981	2 234	2 112	1 283	929
A 61 Selim urlar ve tabiatı belirtilmeyen urlar Benign neoplasms and neoplasms of unspecified nature	1979	10 667	10 540	3 481	7 059
	1980	10 574	10 447	2 866	7 581
	1981	11 759	11 607	2 771	8 836
A 62 Toksik olmayan guvadır Non - toxic goitre	1979	8 391	8 375	2 207	6 168
	1980	7 428	7 396	2 002	5 394
	1981	8 950	8 918	2 096	6 822
A 63 Guvatırlı ya da guvatırsız tirotoksikoz Thyrototoxicosis with or without goitre	1979	3 153	3 105	1 189	1 916
	1980	3 632	3 600	1 539	2 061
	1981	2 822	2 793	851	1 942
A 64 Şekerli diyabet Diabetes mellitus	1979	13 229	12 608	6 494	6 114
	1980	12 284	11 579	5 746	5 833
	1981	13 120	12 523	5 642	6 881
A 65 Vitaminsizlikler ve diğer beslenme yetersizliği Avitaminoses and other nutritional deficiency	1979	4 388	4 064	2 242	1 822
	1980	4 807	4 438	2 658	1 780
	1981	4 128	3 855	2 165	1 690

Ölenlerin sayısı Number of deaths			Yatılan gün sayısı Patient - days			Ortalama kalış gün sayısı Average length of stay
TOPLAM TOTAL	Erkek Male	Kadın Female	TOPLAM TOTAL	Erkek Male	Kadın Female	
60	60	—	11 387	11 387	—	11
114	114	—	15 846	15 846	—	11
69	69	—	11 010	11 010	—	11
459	277	182	77 242	43 559	33 683	13
547	348	199	69 393	41 380	28 013	12
584	356	228	81 084	49 154	31 930	14
269	146	123	26 006	14 417	11 589	10
326	194	132	27 939	17 576	10 363	11
381	204	177	29 936	16 705	13 231	10
285	167	118	29 270	18 275	10 995	10
160	101	59	31 210	19 646	11 564	12
122	65	56	29 166	17 711	11 455	13
127	56	71	10 967	37 426	72 541	10
127	65	62	98 724	31 153	67 571	9
152	90	62	116 273	36 014	80 259	10
16	5	11	78 768	22 754	56 014	9
32	18	14	75 766	21 027	54 739	10
32	10	22	87 309	20 772	66 537	10
43	25	23	31 385	11 205	20 180	10
52	30	22	36 599	15 255	21 344	10
29	13	16	28 972	10 035	18 937	10
621	336	285	136 050	68 204	67 846	10
705	325	380	125 185	62 427	62 758	10
597	277	320	141 304	68 799	72 505	11
324	184	140	32 771	17 710	15 061	7
369	212	157	35 179	20 872	14 307	7
273	157	116	35 470	18 162	17 308	9

Tablo : 4-11. Devamı

Table : 4-11. Continued

Hastalıklar Diseases	Yıl Year	Taburcu olan ve ölenlerin TOPLAMI	Taburcu olanların sayısı Number of discharged		
		Total of discharged and deaths	TOPLAM TOTAL	Erkek Male	Kadın Female
A 66 İç salgı bezlerinin ve metabolizmanın diğer hastalıkları Other endocrine and metabolic diseases	1979	2 505	2 426	1 336	1 090
	1980	3 560	3 361	1 764	1 597
	1981	3 344	3 240	1 658	1 582
A 67 Anemiler Anaemias	1979	9 634	9 346	4 070	5 276
	1980	8 893	8 607	3 780	4 827
	1981	9 986	9 722	4 330	5 392
A 68 Kan ve kan yapıcı organların diğer hastalıkları Other diseases of blood and blood - forming organs	1979	3 483	3 340	1 981	1 359
	1980	3 554	3 389	1 968	1 421
	1981	3 901	3 747	2 012	1 735
A 69 Psikozlar Psychoses	1979	9 330	9 262	5 211	4 051
	1980	9 365	9 295	5 244	4 051
	1981	9 514	9 441	4 661	4 780
A 70 Nevrozlar, şahsiyet bozuklukları ve psikoza bağlı olmayan diğer akıl bozuklukları Neuroses, personality disorders and other non-psychotic mental disorders	1979	13 312	13 192	5 965	7 227
	1980	12 456	12 349	5 731	6 618
	1981	12 797	12 727	5 633	7 094
A 71 Akıl geriliği Mental retardation	1979	815	785	421	364
	1980	807	775	475	300
	1981	682	640	380	260
A 72 Menenjit Meningitis	1979	4 859	4 269	2 552	1 717
	1980	5 703	4 919	2 763	2 156
	1981	5 691	4 992	2 880	2 112
A 73 Sklerozan plak Multiple sclerosis	1979	706	680	380	300
	1980	841	798	588	210
	1981	594	566	349	217
A 74 Sar'a Epilepsy	1979	2 471	2 374	1 435	939
	1980	2 439	2 363	1 412	951
	1981	2 940	2 854	1 767	1 087
A 75 İltihaplı göz hastalıkları Inflammatory diseases of eye	1979	6 788	6 779	4 014	2 765
	1980	6 303	6 286	3 709	2 577
	1981	7 041	7 030	4 128	2 902

Ölenlerin sayısı Number of deaths			Yatılan gün sayısı Patient - days			Ortalama kalış gün sayısı Average length of stay
TOPLAM TOTAL	Erkek Male	Kadın Female	TOPLAM TOTAL	Erkek Male	Kadın Female	
79	40	39	24 948	13 294	11 654	10
199	103	96	33 284	17 456	15 828	9
104	64	40	33 694	16 530	17 164	10
288	169	119	85 981	33 627	52 354	9
286	143	143	74 036	33 419	40 617	8
264	145	119	78 955	35 251	43 704	8
143	79	64	30 767	17 844	12 923	9
165	94	71	32 875	18 545	14 330	9
154	93	61	32 718	18 469	14 249	8
68	40	28	122 685	67 908	54 777	13
70	39	31	124 008	68 353	55 655	13
73	46	27	152 568	84 007	68 561	16
120	73	47	121 243	59 034	62 209	9
107	64	43	113 269	56 313	56 956	9
70	38	32	112 613	54 632	57 981	9
30	18	12	10 951	4 703	6 248	13
32	17	15	8 706	4 959	3 747	11
42	26	16	9 091	5 246	3 845	13
590	351	329	38 950	24 093	14 857	8
784	462	322	44 096	24 718	19 378	8
699	406	293	42 710	24 349	18 361	8
26	13	13	23 844	16 309	7 535	34
43	29	14	13 953	9 217	4 736	17
32	28	4	8 248	5 178	3 070	14
97	60	37	18 812	11 289	7 523	8
76	42	34	43 814	25 107	18 707	18
86	44	42	19 927	12 180	7 747	7
9	3	6	59 240	34 742	24 498	9
17	9	8	54 865	32 471	22 394	9
11	9	2	59 317	34 978	24 339	8

Tablo : 4-11. Devamı

Table : 4-11. Continued

Hastalıklar Diseases	Yıl Year	Taburcu olan ve ölenlerin TOPLAMI	Taburcu olanların sayısı Number of discharged		
		Total of discharged and deaths	TOPLAM TOTAL	Erkek Male	Kadın Female
A 76 Katarakt Cataract	1979	14 352	14 337	8 242	6 095
	1980	14 813	14 803	8 404	6 399
	1981	16 093	16 076	8 625	7 451
A 77 Glokom Glaucoma	1979	3 497	3 486	2 044	1 442
	1980	3 019	3 012	1 679	1 333
	1981	3 744	3 735	2 184	1 551
A 78 Orta kulak iltihabı ve mastoiditis Otitis media and mastoiditis	1979	7 031	6 977	4 066	2 911
	1980	6 511	6 469	3 639	2 830
	1981	6 453	6 430	3 691	2 739
A 79 Sinir sistemi ve duyu organlarının diğer hastalıkları Other diseases of nervous system and sense organs	1979	25 388	24 453	13 964	10 489
	1980	25 385	24 392	13 905	10 487
	1981	27 296	26 222	13 685	12 537
A 80 Akut romatizma Active rheumatic fever	1979	11 523	11 458	6 082	5 376
	1980	12 424	12 340	6 870	5 470
	1981	11 759	11 623	6 163	5 460
A 81 Kronik romatizmal kalp hastalığı Chronic rheumatic heart disease	1979	9 176	8 545	4 590	3 955
	1980	9 851	9 158	4 995	4 163
	1981	10 711	9 993	5 424	4 569
A 82 Hipertansiyon Hypertensive disease	1979	15 012	14 349	7 263	7 086
	1980	15 439	14 702	7 382	7 320
	1981	17 067	16 299	7 556	8 743
A 83 İskemik kalp hastalığı Ischaemic heart disease	1979	16 769	15 077	9 505	5 572
	1980	17 928	16 069	9 994	6 075
	1981	19 109	17 280	10 312	6 968
A 84 Kalbin diğer hastalıkları Other forms of heart disease	1979	37 708	34 055	19 433	14 622
	1980	35 466	31 795	18 509	13 286
	1981	36 327	32 596	18 477	14 119
A 85 Serebro - vasküler hastalık Cerebrovascular disease	1979	13 366	10 811	6 238	4 573
	1980	14 880	11 877	6 943	4 934
	1981	15 717	12 486	6 951	5 535

Ölenlerin sayısı Number of deaths			Yatılan gün sayısı Patient - days			Ortalama kalış gün sayısı Average length of stay
TOPLAM TOTAL	Erkek Male	Kadın Female	TOPLAM TOTAL	Erkek Male	Kadın Female	
15	10	5	137 616	79 763	57 853	9
10	4	6	137 592	80 526	57 066	9
17	7	10	153 401	85 708	67 693	10
11	6	5	33 653	20 301	13 352	10
7	3	4	28 917	16 196	12 721	10
9	3	6	37 149	21 317	15 832	10
54	34	20	69 161	42 935	26 226	9
42	29	13	58 390	31 633	26 757	9
23	16	7	53 836	30 317	23 519	8
935	554	381	251 930	139 369	112 561	10
993	557	436	271 268	154 684	116 584	11
1 074	616	458	310 702	179 923	130 779	11
65	32	33	104 133	56 184	42 949	9
84	45	39	97 894	52 926	44 966	8
136	78	58	96 504	50 838	45 666	8
631	365	266	111 297	56 670	54 627	12
693	418	275	118 020	65 852	52 168	12
718	415	303	124 951	68 481	56 470	12
663	364	299	124 753	61 637	63 116	8
737	448	289	122 360	64 833	57 527	8
768	440	328	133 926	69 846	64 080	8
1 692	1 126	566	170 315	107 480	62 835	10
1 859	1 164	695	178 878	113 191	65 687	10
1 829	1 170	659	189 832	121 191	68 641	10
3 653	2 307	1 346	324 694	187 077	137 617	9
3 671	2 294	1 377	334 091	198 098	135 993	9
3 731	2 328	1 403	320 751	181 938	138 813	9
2 555	1 461	1 094	141 689	78 678	63 011	11
3 003	1 663	1 340	175 435	106 460	68 975	12
3 231	1 866	1 365	178 094	98 509	79 585	11

Tablo : 4-11. Devamı

Table : 4-11. Continued

Hastalıklar Diseases	Yıl Year	Tabureu olan ve ölenlerin TOPLAMI Total of discharged and deaths	Taburcu olanların sayısı Number of discharged		
			TOPLAM TOTAL	Erkek Male	Kadın Female
A 86 Arter, arteriol ve kapıllerin hastalıkları Diseases of arteries, arterioles and capillaries	1979	6 706	6 369	3 888	2 481
	1980	6 449	6 092	3 733	2 359
	1981	7 220	6 890	4 501	2 389
A 87 Vena trombozu ve emboli Venous thrombosis and embolism	1979	2 610	2 504	1 595	909
	1980	2 384	2 234	1 398	836
	1981	2 456	2 330	1 487	843
A 88 Dolaşım sisteminin diğer hastalıkları Other diseases of circulatory system	1979	11 943	11 409	7 341	4 068
	1980	12 675	12 222	7 755	4 467
	1981	13 162	12 655	7 970	4 685
A 89 Solunum sisteminin akut enfeksiyonları Acute respiratory infections	1979	16 935	16 615	10 200	6 315
	1980	14 932	14 545	8 791	5 754
	1981	15 299	14 927	7 779	7 148
A 90 Grip Influenza	1979	15 786	15 696	9 215	6 481
	1980	13 630	13 556	8 051	5 505
	1981	14 013	13 935	8 152	5 783
A 91 Virüs pnömonisi Viral pneumonia	1979	2 393	2 235	1 373	862
	1980	2 035	1 837	1 089	748
	1981	3 648	3 517	2 011	1 506
A 92 Diğer pnömoni şekilleri Other pneumonia	1979	35 257	31 811	18 979	12 832
	1980	41 539	37 355	22 579	14 776
	1981	50 020	45 091	26 967	18 124
A 93 Bronşit, amfizem ve astma Bronchitis, emphysema and asthma	1979	35 877	35 304	21 058	14 246
	1980	32 976	32 370	19 673	12 697
	1981	36 579	35 991	21 519	14 472
A 94 Bademciklerin ve adenoid vejetasyonların hipertrofisi Hypertrophy of tonsils and adenoids	1979	17 420	17 389	8 923	8 466
	1980	17 049	17 006	8 657	8 349
	1981	18 268	18 239	9 503	8 736
A 95 Ampiyem ve akciğer absesi Empyema and abscess of lung	1979	3 239	3 086	1 800	1 286
	1980	2 681	2 549	1 598	951
	1981	3 075	2 928	1 725	1 203

Ölenlerin sayısı Number of deaths			Yatılan gün sayısı Patient - days			Ortalama kalış gün sayısı Average length of stay
TOPLAM TOTAL	Erkek Male	Kadın Female	TOPLAM TOTAL	Erkek Male	Kadın Female	
337	210	127	70 565	45 629	24 936	10
357	229	128	70 007	45 155	34 852	11
330	203	127	83 987	57 890	26 097	12
106	65	41	32 304	20 872	11 432	12
150	105	45	24 424	14 454	9 970	10
126	81	45	28 182	18 075	10 107	11
534	328	206	94 839	62 012	32 827	8
453	279	174	106 882	69 882	37 000	8
507	314	193	108 448	69 374	39 074	8
320	177	143	93 414	55 943	37 471	5
387	244	143	87 959	51 951	36 008	6
372	235	137	96 842	57 296	39 546	5
90	55	35	81 070	47 736	33 334	5
74	50	24	67 113	39 871	27 242	5
78	52	26	70 714	42 563	28 151	5
158	101	57	16 534	9 136	7 398	7
198	123	75	13 204	7 819	5 385	6
131	77	54	17 160	7 052	10 108	5
3 446	2 003	1 443	224 431	138 273	86 158	6
4 224	2 366	1 858	260 491	160 644	99 847	6
4 929	2 778	2 151	300 966	177 268	123 698	6
573	430	143	256 588	156 002	100 586	7
606	426	180	247 556	153 644	93 912	8
588	340	248	254 615	154 637	99 978	7
31	20	11	76 496	38 879	37 617	4
43	26	17	65 374	34 529	30 845	4
29	21	8	71 622	38 803	32 819	4
153	96	57	34 846	21 339	13 507	11
132	81	51	29 610	18 289	11 321	11
137	95	42	36 407	22 390	14 017	12

Tablo : 4-11. Devamı

Table : 4-11. Continued

Hastalıklar Diseases	Yıl Year	Taburcu olan ve ölenlerin TOPLAMI Total of discharged and deaths	Taburcu olanların sayısı Number of discharged		
			TOPLAM TOTAL	Erkek Male	Kadın Female
A 96 Solunum sisteminin diğer hastalıkları Other diseases of respiratory system	1979	19 448	18 941	11 581	7 360
	1980	18 996	18 394	11 385	7 009
	1981	23 733	23 111	14 413	8 698
A 97 Diş ve dişleri destekleyen dokuların hastalıkları Diseases of teeth and supporting structures	1979	1 023	1 003	561	442
	1980	857	820	500	320
	1981	718	697	396	301
A 98 Mide ülseri Peptic ulcer	1979	27 786	26 972	18 531	8 441
	1980	27 469	26 720	17 709	9 011
	1981	31 086	30 279	20 290	9 989
A 99 Gastrit ve duodenit Gastritis and duodenitis	1979	25 250	24 984	13 229	11 755
	1980	21 504	21 282	11 599	9 683
	1981	23 998	23 762	12 735	11 027
A 100 Apendisit Appendicitis	1979	65 216	65 061	27 410	37 651
	1980	60 316	60 107	25 824	34 283
	1981	62 934	62 726	27 043	35 683
A 101 Bağırsak tıkanması ve fıtık Intestinal obstruction and hernia	1979	36 092	35 329	22 956	12 373
	1980	36 859	36 315	23 386	12 929
	1981	53 489	52 622	37 803	14 819
A 102 Karaciğer sirozu Cirrhosis of liver	1979	5 019	4 540	2 940	1 600
	1980	5 791	5 078	2 932	2 146
	1981	5 735	5 189	3 216	1 973
A 103 Safra taşı ve kolesistit Cholelithiasis and cholecystitis	1979	20 253	19 919	7 140	12 779
	1980	18 537	18 107	6 388	11 719
	1981	25 294	24 987	11 019	13 968
A 104 Sindirim sisteminin diğer hastalıkları Other diseases of digestive system	1979	27 232	26 195	15 348	10 847
	1980	27 602	26 642	15 349	11 293
	1981	31 300	30 263	17 760	12 503
A 105 Akut nefrit Acute nephritis	1979	7 084	6 701	3 749	2 952
	1980	6 552	6 230	3 644	2 586
	1981	7 215	6 930	4 020	2 910
A 106 Diğer nefrit ve nefrozlar Other nephritis and nephrosis	1979	5 987	5 531	3 288	2 243
	1980	6 861	6 392	3 697	2 695
	1981	7 531	7 112	4 022	3 090

Ölenlerin sayısı Number of deaths			Yatılan gün sayısı Patient - days			Ortalama kalış gün sayısı Average length of stay
TOPLAM TOTAL	Erkek Male	Kadın Female	TOPLAM TOTAL	Erkek Male	Kadın Female	
507	332	175	146 734	89 960	56 774	7
602	393	209	136 655	83 280	53 375	7
622	368	254	72 600	11 183	61 417	3
20	11	9	16 074	12 255	3 819	16
37	17	20	10 436	8 285	2 151	12
21	18	3	5 212	3 165	2 047	7
814	605	209	258 653	176 193	82 460	9
749	552	197	263 442	181 204	82 238	10
807	592	215	276 548	186 565	89 983	9
266	180	86	179 910	97 571	82 339	7
222	138	84	158 014	90 311	67 703	7
236	155	81	163 711	90 355	73 356	7
155	92	63	360 761	138 506	222 255	5
209	126	83	332 458	129 336	203 122	6
208	136	72	390 049	184 531	207 518	6
763	449	314	357 539	254 867	102 672	10
544	412	132	371 786	265 013	106 773	10
867	588	279	401 782	290 589	111 193	8
479	340	139	60 593	37 431	23 162	12
713	512	201	71 854	43 655	28 199	12
546	400	146	67 177	41 493	25 684	12
334	165	169	210 786	79 680	131 106	10
430	213	217	186 301	65 042	121 259	10
307	152	155	218 303	68 721	149 582	9
1 037	685	352	224 138	129 644	94 494	8
960	617	343	215 319	124 180	91 139	8
1 037	636	401	239 950	144 673	95 277	8
383	255	128	64 775	36 055	28 720	9
322	178	144	65 062	38 031	27 031	4
285	168	117	76 002	44 990	31 012	11
456	275	181	63 992	38 436	25 556	11
469	270	191	73 973	43 964	29 609	11
419	220	199	74 566	42 932	31 634	10

Tablo : 4-11. Devamı

Table : 4-11. Continued

Hastalıklar Diseases	Yıl Year	Taburcu olan ve ölenlerin TOPLAMI	Taburcu olanların sayısı Number of discharged		
		Total of discharged and deaths	TOPLAM TOTAL	Erkek Male	Kadın Female
A 107 Böbrek enfeksiyonları Infections of kidney	1979	10 861	10 629	6 224	4 405
	1980	10 226	9 968	5 991	3 977
	1981	11 265	10 997	6 369	4 628
A 108 İdrar sistemi taşları Calculus of urinary system	1979	13 363	13 269	9 190	4 079
	1980	11 956	11 860	8 421	3 439
	1981	13 574	13 474	9 128	4 346
A 109 Prostat hiperplazisi Hyperplasia of prostate	1979	9 205	8 943	8 943	—
	1980	9 062	8 790	8 790	—
	1981	10 350	10 077	10 077	—
A 110 Meme hastalıkları Diseases of breast	1979	1 992	1 970	324	1 646
	1980	1 965	1 949	129	1 820
	1981	2 715	2 701	471	2 230
A 111 Uro - genital sistemin diğer hastalıkları Other diseases of genito-urinary system	1979	33 701	33 472	14 264	19 208
	1980	34 039	33 828	14 770	19 058
	1981	38 449	38 115	15 751	22 364
A 112 Gebelik ve lohusalık hali toksemileri Toxaemias of pregnancy and the puerperium	1979	5 543	5 511	—	5 511
	1980	5 867	5 829	—	5 829
	1981	6 755	6 716	—	6 716
A 113 Gebelik ve doğurma kanamaları Haemorrhage of pregnancy and childbirth	1979	11 780	11 741	—	11 741
	1980	10 135	10 085	—	10 085
	1981	11 477	11 356	—	11 356
A 114 Adli endikasyonlarla yaptırılan düşük Abortion induced for legal indications	1979	2 901	2 892	—	2 892
	1980	3 217	3 207	—	3 207
	1981	3 405	3 393	—	3 393
A 115 Diğer ve tasrih edilemeyen düşük Other and unspecified abortion	1979	19 881	19 842	—	19 842
	1980	20 199	20 161	—	20 161
	1981	23 242	23 111	—	23 111
A 116 Doğurma ve lohusalık hali enfeksiyonları Sepsis of childbirth and the puerperium	1979	6 863	6 809	—	6 809
	1980	6 460	6 431	—	6 431
	1981	11 038	10 983	—	10 983

Ölenlerin sayısı Number of deaths			Yatılan gün sayısı Patient - days			Ortalama kalış gün sayısı Average length of stay
TOPLAM TOTAL	Erkek Male	Kadın Female	TOPLAM TOTAL	Erkek Male	Kadın Female	
232	139	93	98 439	65 507	32 932	9
258	158	100	79 539	47 737	31 802	8
268	156	112	82 781	48 770	34 011	7
94	73	21	131 287	91 702	39 585	10
96	67	29	128 002	91 665	36 337	11
100	66	34	149 497	103 238	46 259	11
262	262	—	125 375	125 375	—	14
272	272	—	124 283	124 283	—	14
273	273	—	150 903	150 903	—	15
22	7	15	23 647	4 229	19 418	12
16	10	6	12 743	902	11 841	6
14	1	13	19 494	2 747	16 747	7
229	135	94	231 590	118 422	133 168	7
211	107	104	254 371	125 902	128 469	7
334	181	153	333 856	177 524	156 332	9
32	—	32	26 095	—	26 095	5
33	—	33	24 884	—	24 884	4
39	—	39	27 993	—	27 993	4
39	—	39	44 210	—	44 210	4
50	—	50	44 109	—	44 109	4
121	—	121	44 994	—	44 994	4
9	—	9	12 789	—	12 789	4
10	—	10	10 996	—	10 996	3
12	—	12	11 881	—	11 881	3
39	—	39	59 459	—	59 459	3
38	—	38	62 799	—	62 799	3
131	—	131	69 566	—	69 566	3
54	—	54	28 514	—	28 514	4
29	—	29	22 503	—	22 503	3
55	—	55	36 575	—	36 575	3

Tablo : 4-11. Devamı

Table : 4-11. Continued

Hastalıklar Diseases	Yıl Year	Taburcu olan ve ölenlerin TOPLAMI Total of discharged and deaths	Taburcu olanların sayısı Number of discharged		
			TOPLAM TOTAL	Erkek Male	Kadın Female
A 117 Gebelik, doğurma ve lohusalık halinin diğer komplikasyonları Other complications of pregnancy, childbirth and the puerperium	1979	31 649	31 542	—	31 542
	1980	35 508	35 388	—	35 388
	1981	37 442	37 327	—	37 327
A 118 Komplikasyondan bahsedilmeksizin doğurma Delivery without mention of complication	1979	200 008	199 891	—	199 891
	1980	186 767	186 652	—	186 652
	1981	250 132	249 985	—	249 985
A 119 Deri ve deri altı dokusu enfeksiyonları Infections of skin and subcutaneous tissue	1979	18 575	17 873	11 627	6 246
	1980	18 718	18 633	8 344	10 289
	1981	16 564	16 497	8 292	8 205
A 120 Deri ve deri altı dokusunun diğer hastalıkları Other diseases of skin and subcutaneous tissue	1979	13 656	13 204	7 983	5 221
	1980	12 922	12 876	7 758	5 118
	1981	14 729	14 683	8 165	6 518
A 121 Artrit ve spondilit Arthritis and spondylitis	1979	9 173	9 160	4 432	4 728
	1980	7 602	7 589	3 861	3 728
	1981	8 476	8 436	3 947	4 489
A 122 Kas romatizması ve belirtilmeyen romatizma, Non-articular rheumatism and rheumatism unspecified	1979	5 847	5 828	3 031	2 797
	1980	5 496	5 468	3 055	2 413
	1981	6 205	6 177	3 469	2 708
A 123 Osteomyelit ve periyostit Osteomyelitis and periostitis	1979	2 778	2 766	1 748	1 018
	1980	2 875	2 839	1 805	1 034
	1981	2 983	2 972	1 909	1 063
A 124 Ankiloz ve sonradan olma kemik-kas biçimsizlikleri Ankylosis and acquired musculoskeletal deformities	1979	2 587	2 579	1 703	876
	1980	2 120	2 111	1 202	909
	1981	2 751	2 734	1 621	1 113
A 125 Kemik-kas sistemi ve bağ dokusunun diğer hastalıkları Other diseases of musculoskeletal system and connective tissue	1979	9 413	9 370	5 509	3 861
	1980	8 856	8 822	5 254	3 568
	1981	11 021	10 968	6 622	4 346
A 126 Spina bifida Spina bifida	1979	296	288	126	162
	1980	356	335	206	129
	1981	342	328	189	139

Ölenlerin sayısı Number of deaths			Yatılan gün sayısı Patient - days			Ortalama kalış güp sayısı Average length of stay
TOPLAM TOTAL	Erkek Male	Kadın Female	TOTAL TOPLAM	Male Erkek	Female Kadın	
107	—	107	117 337	—	117 337	4
120	—	120	119 156	—	119 156	3
115	—	115	151 828	—	151 823	4
117	—	117	409 365	—	409 365	2
115	—	115	359 873	—	359 873	2
147	—	147	436 374	—	436 374	2
702	59	643	115 458	67 141	48 317	6
85	41	44	110 806	62 841	47 965	6
67	46	21	107 802	64 809	42 993	7
452	14	438	119 274	68 495	50 779	9
46	22	24	117 040	68 939	48 101	9
46	28	18	122 293	72 965	49 328	8
13	7	6	127 472	52 841	74 631	14
13	6	7	101 623	49 852	51 771	13
40	24	16	105 965	49 374	56 591	13
19	12	7	53 460	27 101	26 359	9
28	12	16	52 771	27 645	25 126	10
28	22	6	58 927	30 327	28 600	9
12	7	5	41 662	25 366	16 296	15
36	8	28	49 478	29 958	19 520	17
11	7	4	60 508	36 189	24 319	20
8	4	4	37 200	22 247	14 953	14
9	5	4	36 001	20 870	15 131	17
17	8	9	52 328	29 945	22 383	19
43	17	26	114 468	65 689	48 779	12
34	13	21	120 169	67 047	53 122	14
53	30	23	148 333	83 176	65 157	13
8	3	5	4 167	2 067	2 100	14
21	10	11	4 474	2 530	1 944	13
14	9	5	4 634	3 059	1 575	14

Tablo : 4-11. Devamı

Table : 4-11. Continued

Hastalıklar Diseases	Yıl Year	Taburcu olan ve ölenlerin TOPLAMI Total of discharged and deaths	Taburcu olanların sayısı Number of discharged		
			TOPLAM TOTAL	Erkek Male	Kadın Female
A 127 Kalbin doğuştan gelme anomalileri Congenital anomalies of heart	1979	809	750	400	350
	1980	649	566	314	252
	1981	743	665	306	359
A 128 Dolaşım sisteminin doğuştan gelme diğer anomalileri Other congenital anomalies of circulatory system	1979	164	156	149	107
	1980	304	285	178	107
	1981	390	360	206	154
A 129 Yarık damak ve yarık dudak Cleft palate and cleft lip	1979	991	972	537	435
	1980	608	603	347	256
	1981	1 003	992	577	415
A 130 Doğuştan gelme bütün diğer anomaliler All other congenital anomalies	1979	5 070	4 857	2 565	2 292
	1980	5 058	4 823	2 548	2 275
	1981	6 341	6 132	3 384	2 748
A 131 Doğum tromatizması ve güç doğurma Birth injury and difficult labour	1979	4 883	4 786	—	4 786
	1980	4 939	4 869	—	4 869
	1981	4 805	4 740	—	4 740
A 132 Placenta ve kordon afetleri Conditions of placenta and cord	1979	1 121	1 110	—	1 110
	1980	1 632	1 609	—	1 609
	1981	1 551	1 512	—	1 512
A 133 Yeni doğanın hemolitik hastalığı Haemolytic disease of newborn	1979	1 871	1 671	1 102	569
	1980	2 053	1 782	1 202	580
	1981	2 124	1 910	1 086	824
A 134 Başka yerlere girmiyen anoxia ve hypoxia halleri Anoxic and hypoxic conditions not elsewhere classified	1979	422	333	196	137
	1980	447	311	148	163
	1981	586	421	225	196
A 135 Perinatal morbidite ve mortalitenin diğer sebepleri Other causes of perinatal morbidity and mortality	1979	5 121	4 191	2 324	1 867
	1980	5 634	4 415	2 342	2 073
	1981	6 259	4 849	2 526	2 323
A 136 Psikozdan söz edilmeksizin ihtiyarlık Senility without mention of psychosis	1979	651	606	289	317
	1980	794	717	421	296
	1981	1 067	1 011	551	460

Ölenlerin sayısı Number of deaths			Yatılan gün sayısı Patient - days			Ortalama kalış gün sayısı Average length of stay
TOPLAM TOTAL	Erkek Male	Kadın Female	TOPLAM TOTAL	Erkek Male	Kadın Female	
59	36	23	10 941	6 973	3 968	13
83	51	32	7 332	4 322	3 010	11
78	42	36	8 402	4 430	3 972	11
8	3	5	2 070	1 160	910	13
19	12	7	3 028	1 921	1 107	10
30	15	15	3 346	2 008	1 338	9
19	19	—	9 954	5 357	4 597	10
5	2	3	6 481	3 728	2 753	11
11	6	5	9 267	5 291	3 976	9
213	120	93	64 436	33 520	30 916	13
235	149	86	58 810	29 305	29 505	12
209	142	67	71 901	36 151	35 750	11
97	—	97	21 088	—	21 088	4
70	—	70	21 791	—	21 791	4
65	—	65	26 788	—	26 788	6
11	—	11	5 006	—	5 006	4
23	—	23	7 653	—	7 653	5
39	—	39	5 825	—	5 825	4
200	138	62	6 317	4 320	1 997	3
271	179	92	8 479	5 523	2 956	4
214	142	72	8 217	4 735	3 482	4
89	56	33	1 976	1 239	737	5
136	91	45	1 507	822	685	3
165	104	61	2 315	1 178	1 137	4
930	546	384	29 606	15 032	14 574	6
1 219	691	528	25 192	13 252	11 940	4
1 410	881	529	32 584	17 462	15 122	5
45	20	25	17 532	3 356	14 176	27
77	35	42	23 692	13 220	10 472	30
56	33	23	13 783	10 315	3 468	13

Tablo : 4-11. Devamı

Table : 4-11. Continued

Hastalıklar Diseases	Yıl Year	Taburcu olan ve ölenlerin TOPLAMI	Taburcu olanların sayısı Number of discharged		
		Total of discharged and deaths	TOPLAM TOTAL	Erkek Male	Kadın Female
A 137 Semptomlar ve iyice tanımlanmayan diğer afetler Symptoms and other ill - defined conditions	1979	13 547	12 711	7 235	5 476
	1980	11 809	10 976	6 254	4 722
	1981	16 500	15 250	8 696	6 554
AE 138 Motorlu taşıt kazaları Motor vehicle accidents	1979	47 177	39 686	28 789	10 897
	1980	62 744	36 346	26 398	9 948
	1981	32 826	30 944	22 467	8 477
AE 139 Diğer taşıt kazaları Other transport accidents	1979	7 306	6 867	4 502	2 365
	1980	7 465	7 134	4 948	2 186
	1981	7 999	7 598	5 226	2 372
AE 140 Kaza sonucu zehirlenmeler Accidental poisoning	1979	22 861	22 083	11 721	10 362
	1980	20 461	19 860	10 290	9 570
	1981	23 134	22 584	12 588	9 996
AE 141 Kaza sonucu düşmeler Accidental falls	1979	24 591	23 746	16 223	7 523
	1980	27 810	27 067	17 834	9 233
	1981	22 503	21 482	14 402	7 080
AE 142 Yangınların sebep olduğu kazalar Accidents caused by fires	1979	8 433	7 864	4 771	3 093
	1980	7 654	7 154	4 373	2 781
	1981	8 186	7 753	4 436	3 317
AE 143 Kaza sonucu suda boğulma ve suya batma Accidental drowning and submersion	1979	1 276	1 115	798	317
	1980	1 575	1 481	1 114	367
	1981	664	637	411	226
AE 144 Ateşli silah mermilerinin sebep olduğu kaza Accident caused by firearm missiles	1979	11 036	10 386	8 318	2 068
	1980	8 632	8 053	6 657	1 396
	1981	4 361	4 076	3 126	950
AE 145 Başlıca sanai cinsten olan kazalar Accidents mainly of industrial type	1979	8 233	8 044	6 097	1 947
	1980	6 694	6 491	4 972	1 519
	1981	6 878	6 736	5 113	1 623
AE 146 Bütün diğer kazalar All other accidents	1979	23 201	22 457	16 125	6 332
	1980	22 579	21 887	15 831	6 056
	1981	24 442	23 728	16 965	6 763

Ölenlerin sayısı Number of deaths			Yatılan gün sayısı Patient - days			Ortalama kalış gün sayısı Average length of stay
TOPLAM TOTAL	Erkek Male	Kadın Female	TOPLAM TOTAL	Erkek Male	Kadın Female	
836	531	305	80 930	47 288	33 642	6
833	529	304	70 968	40 666	30 302	6
1 250	757	493	92 730	50 922	41 808	6
2 491	1 824	667	258 524	185 692	72 832	6
2 058	1 524	534	252 825	184 293	68 529	4
1 882	1 329	553	250 621	172 457	78 164	8
439	221	218	71 270	50 494	20 776	10
331	230	101	73 568	50 602	22 966	10
401	254	147	103 148	60 686	42 462	13
778	414	364	62 780	34 741	28 039	3
601	301	300	63 989	40 161	23 828	3
550	321	229	78 206	47 253	30 953	3
845	571	274	160 093	110 421	49 672	7
743	514	229	185 657	120 290	65 367	7
1 021	706	321	150 230	75 253	74 977	7
569	282	287	73 398	44 021	29 377	9
500	274	226	76 263	42 304	33 959	10
433	256	177	67 987	40 955	27 032	8
161	120	41	8 801	6 296	2 505	7
94	59	35	9 577	6 559	3 018	6
27	17	10	4 101	2 432	1 669	6
650	523	127	72 689	58 906	13 783	7
579	489	90	65 647	55 267	10 380	8
285	227	58	31 989	24 739	7 250	7
189	131	58	56 282	43 434	12 848	7
203	142	61	47 699	35 885	11 814	7
142	108	34	49 536	38 216	11 320	7
774	510	234	136 794	99 141	37 653	6
692	490	202	140 179	97 934	42 245	6
714	495	219	156 088	111 761	44 327	6

Tablo : 4-11 Devamı

Table : 4-11. Continued

Hastalıklar Diseases	Yıl Year	Taburcu olan ve ölenlerin TOPLAMI	Taburcu olanların sayısı Number of discharged		
		Total of discharged and deaths	TOPLAM TOTAL	Erkek Male	Kadın Female
AE 147 Kendini öldürme ve kendi kendini tromatize etme Suicide and self inflicted injury	1979	5 845	5 690	2 577	3 113
	1980	5 797	5 636	2 575	3 061
	1981	5 174	4 996	2 533	2 463
AE 148 Bile bile yapılan adam öldürme ve tromatizma; Adli müdahale Homicide and injury purposely inflicted by other persons; legal intervention	1979	7 944	7 494	6 032	1 462
	1980	6 716	6 361	5 071	1 290
	1981	4 591	4 424	3 378	1 046
AE 149 Kaza sonucu veya bile bile yapıldığı tespit edilmeyen tromatizma Injury undetermined whether accidentally or purposely inflicted	1979	4 602	4 437	3 172	1 265
	1980	6 224	6 033	3 805	2 228
	1981	5 945	5 734	3 568	2 166
AE 150 Harp harekâtının sebep olduğu tromatizma Injury resulting from operations of war	1979	—	—	—	—
	1980	—	—	—	—
	1981	—	—	—	—

Ölenlerin sayısı Number of deaths			Yatılan gün sayısı Patient - days			Ortalama kalış gün sayısı Average length of stay
TOPLAM TOTAL	Erkek Male	Kadın Female	TOTAL TOPLAM	Male Erkek	Female Kadın	
155	89	66	18 518	9 693	8 825	3
161	88	73	16 941	9 555	7 386	3
178	98	80	16 776	9 407	7 369	3
450	334	116	47 988	37 986	10 002	6
355	275	70	42 314	34 159	8 155	6
167	101	66	28 466	21 730	6 736	6
165	100	65	26 224	19 064	7 160	6
187	118	69	23 244	16 953	6 288	4
211	140	71	25 184	16 623	8 561	4
—	—	—	—	—	—	—
—	—	—	—	—	—	—
—	—	—	—	—	—	—

Tablo : 4-12. Doğumevlerinin kuruluşlara göre çalışmaları

Table : 4-12. Activities of maternity hospitals by organizations

Kuruluşun Adı Organizations	Yıl Year	Hastane sayısı Number of hospitals	Yatak sayısı Number of beds		Poçiklinik sayısı Number of out-patients	Taburcu olan ve ölenler Discharged and deaths		
			Kadro Staff	Mevcut Existing		TOPLAM TOTAL	Taburcu sayısı Discharged	Ölen sayısı Deaths
TOPLAM	1979	49	5 598	3 844	723 862	277 365	276 996	369
TOTAL	1980	49	6 067	3 670	781 412	262 827	262 461	366
	1981	46	5 845	3 960	838 241	279 968	279 682	286
Sağlık ve Sosyal Yardım Bakanlığı	1979	30	3 685	2 736	557 325	208 746	208 425	321
Ministry of Health and Social Assistance	1980	31	4 175	2 596	613 781	196 537	196 211	326
	1981	29	4 000	2 927	647 238	209 543	209 290	253
Sosyal Güvenlik Bak.	1979	3	735	651	107 723	39 619	39 584	35
Ministry of Social Security	1980	3	735	635	120 019	40 099	40 067	32
	1981	3	702	635	138 402	43 384	43 357	27
Diğer Bakanlıklar ve Kamu kuruluşları	1979	1	12	20	6 542	804	804	—
Other ministries and public organizations	1980	1	12	20	7 794	937	937	—
	1981	1	12	20	7 488	1 107	1 107	—
Belediyeler	1979	1	850	350	47 483	25 230	25 220	10
Municipalities	1980	2	870	350	35 151	23 294	23 287	7
	1981	2	870	300	37 028	23 920	23 917	3
Dernek ve özel şahıslar	1979	14	316	87	4 789	2 966	2 963	3
Assosiations and privates	1980	12	275	69	4 667	1 960	1 959	1
	1981	11	251	78	8 085	2 014	2 011	3

Yatılan gün sayısı Patient-days	Yapılan ameliyat sayısı Number of operations			Doğan bebek sayısı Number of births		Canlı doğanlardan ortalama ölenlerin kalış gün sayısı		Yatak işgal oranı Bed occupancy rate %
	Büyük Big	Orta Middle	Küçük Small	Doğan bebek sayısı		Average length of stay		
				Canlı doğan Live births	Ölü doğan Still births			
839 095	10 397	3 851	34 095	174 991	6 449	4 098	3	60
831 073	12 959	3 931	32 474	185 030	6 615	2 173	3	62
779 616	13 232	6 284	38 214	184 800	5 704	2 689	3	54
606 355	7 910	2 146	28 271	124 902	5 204	3 456	3	61
604 754	9 272	1 964	23 576	138 997	5 047	1 648	3	64
549 782	10 538	4 243	27 622	138 569	4 806	2 188	3	51
134 373	2 101	1 359	5 617	27 544	735	581	3	57
138 992	2 948	1 710	6 945	25 461	1 435	478	3	59
138 109	1 819	1 475	8 299	27 726	709	442	3	60
3 002	84	—	—	718	9	—	4	41
3 530	92	2	—	857	—	3	3	48
3 884	179	5	—	981	14	6	4	53
81 649	—	—	—	19 393	472	52	3	64
75 267	436	201	1 776	18 152	117	39	3	58
77 226	409	363	2 048	16 238	161	53	3	71
13 716	302	346	207	2 434	29	6	5	43
8 530	211	54	177	1 563	16	5	4	33
10 615	287	198	245	1 286	14	—	5	37

Tablo : 4-13. Doğumevlerinin illere göre çalışmaları

Table : 4-13. Activities of maternity hospitals by provinces

İller Provinces	Yıl Year	Hastane sayısı Number of hospitals	Yatak sayısı Number of beds		Poliklinik sayısı Number-of out-patients	Taburcu olan ve ölenler Discharged and deaths		
			Kadro Staff	Mevcut Existing		TOPLAM TOTAL	Taburcu sayısı Discharged	Ölen sayısı Deaths
TOPLAM TOTAL	1979	49	5 598	3 844	723 862	277 365	276 996	369
	1980	49	6 067	3 670	781 412	262 827	262 461	366
	1981	46	5 845	3 960	838 241	279 968	279 682	286
Adana	1979	2	145	266	9 151	2 332	2 325	7
	1980	2	145	133	9 520	2 128	2 128	—
	1981	2	145	125	16 984	2 845	2 845	—
Adıyaman	1979	1	75	30	6 732	2 784	2 777	7
	1980	1	75	40	5 563	2 370	2 367	3
	1981	—	—	—	—	—	—	—
Afyon	1979	1	75	60	9 440	5 229	5 176	53
	1980	1	75	60	6 625	2 903	2 894	9
	1981	1	75	60	10 140	3 975	3 968	7
Ankara	1979	3	1 035	988	201 314	58 698	58 670	28
	1980	3	1 135	911	214 398	56 754	56 692	62
	1981	3	1 060	830	211 414	51 993	51 957	36
Antalya	1979	1	125	81	14 172	5 200	5 196	4
	1980	1	125	72	18 756	5 157	5 149	8
	1981	1	125	72	15 338	4 866	4 858	8
Aydın	1979	1	115	58	13 586	3 989	3 983	6
	1980	1	115	58	17 084	4 713	4 702	11
	1981	1	115	58	12 810	3 695	3 691	4
Balıkesir	1979	1	140	80	14 481	6 105	6 101	4
	1980	1	140	80	14 387	6 046	6 036	10
	1981	1	140	105	13 754	5 993	5 980	13
Bursa	1979	—	—	—	—	—	—	—
	1980	—	—	—	—	—	—	—
	1981	1	125	145	6 379	2 906	2 902	4
Çankırı	1979	1	75	75	8 220	2 126	2 124	2
	1980	1	140	35	7 619	2 131	2 130	1
	1981	1	75	30	8 915	2 356	2 354	2
(x) Çorum	1979	—	—	—	8 367	4 313	4 306	7
	1980	—	—	—	9 300	2 135	2 131	4
	1981	—	—	—	—	—	—	—

Yatılan gün sayısı Patient- days	Yapılan ameliyat sayısı Number of operations			Doğan bebek sayısı Number of births		Canlı doğanlardan ölenler Deaths	Ortalama kalış gün sayısı Average length of stay	Yatak işgal oranı Bed occupancy rate %
	Büyük Big	Orta Middle	Küçük Small	Canlı doğan Live births	Ölü doğan Still births	after living births		
839 095	10 397	3 851	34 095	174 991	6 449	4 098	3	60
831 073	12 959	3 931	32 474	185 030	6 615	2 173	3	62
779 616	13 232	6 284	38 214	184 800	5 704	2 689	3	54
3 505	79	198	103	—	—	1 833	2	4
3 140	28	—	123	727	37	—	1	6
3 247	61	144	432	3 508	88	—	1	6
4 013	62	—	459	1 562	100	—	1	37
4 094	37	—	499	1 677	95	—	2	28
—	—	—	—	—	—	—	—	—
9 485	204	6	671	2 849	68	—	2	11
6 522	132	8	349	1 696	118	18	2	30
9 213	257	806	—	2 221	87	12	2	42
264 993	2 683	1 608	6 845	22 257	1 042	795	5	73
273 964	3 613	1 402	7 844	39 213	1 160	709	5	93
223 862	3 085	2 796	8 856	31 253	1 072	1 073	4	74
14 519	222	48	926	3 648	13	34	3	49
13 636	243	179	875	3 481	100	38	3	52
13 890	272	103	674	3 270	139	32	3	53
10 652	130	—	346	3 096	199	89	3	50
10 051	163	2	551	2 608	175	69	2	47
8 399	162	7	449	2 490	98	62	2	40
17 556	262	45	599	4 406	159	64	3	60
16 708	143	28	688	1 270	148	57	3	57
15 097	291	20	732	4 279	166	60	3	39
—	—	—	—	—	—	—	—	—
—	—	—	—	—	—	—	—	—
6 530	148	—	458	2 013	98	31	2	12
5 963	28	2	423	1 188	38	8	3	22
5 694	15	13	427	1 274	38	11	3	45
6 071	22	5	544	1 308	35	10	3	55
7 808	87	—	576	3 004	185	27	2	—
3 639	37	6	120	1 735	64	17	2	—
—	—	—	—	—	—	—	—	—

Tablo : 4-13. Devamı

Table : 4-13. Continued

İller Provinces	Yıl Year	Hastane sayısı Number of hospitals	Yatak sayısı Number of beds		Poliklinik sayısı Number-of out-patients	Taburcu olan ve ölenler Discharged and deaths		
			Kadro Staff	Mevcut Existing		TOPLAM TOTAL	Taburcu sayısı Discharged	Ölen sayısı Deaths
Diyarbakır	1979	1	110	82	22 416	5 796	5 788	8
	1980	1	110	90	26 144	10 007	9 995	12
	1981	1	110	90	28 376	10 651	10 638	13
Elazığ	1979	1	125	65	7 214	2 940	2 928	12
	1980	1	125	65	4 595	2 376	2 370	6
	1981	1	125	65	10 656	3 766	3 755	11
Eskişehir	1979	1	125	105	30 307	9 643	9 624	19
	1980	1	125	105	31 994	10 539	10 531	8
	1981	1	125	105	31 161	8 469	8 455	14
Gaziantep	1979	1	130	80	22 797	12 259	12 233	26
	1980	1	130	80	25 392	10 100	10 066	34
	1981	1	130	82	23 590	11 990	11 974	16
Giresun	1979	1	65	60	11 786	3 731	3 728	3
	1980	1	65	60	10 913	3 524	3 520	4
	1981	1	65	75	10 834	4 112	4 109	3
Hatay	1979	2	90	30	7 032	6 204	6 190	14
	1980	1	75	30	5 177	5 234	5 226	8
	1981	1	75	45	5 258	5 797	5 790	7
Isparta	1979	1	125	114	9 374	5 322	5 321	1
	1980	1	125	150	16 352	6 460	6 449	11
	1981	1	125	151	14 685	5 639	5 632	7
İçel	1979	3	124	25	4 303	2 180	2 180	—
	1980	2	54	25	6 778	2 269	2 267	2
	1981	2	54	25	6 512	2 520	2 518	2
İstanbul	1979	14	1 614	764	130 233	56 610	56 587	23
	1980	13	1 719	785	136 755	53 332	53 310	22
	1981	12	1 705	788	150 124	52 864	52 845	19
İzmir	1979	2	200	200	63 102	21 185	21 166	19
	1980	2	200	200	70 979	23 877	23 857	20
	1981	2	287	230	74 352	25 214	25 197	17
Kars	1979	1	75	55	5 555	3 174	3 171	3
	1980	1	75	55	3 099	2 062	2 059	3
	1981	1	75	50	19 318	4 308	4 302	6
Kocaeli	1979	—	—	—	—	—	—	—
	1980	—	—	—	—	—	—	—
	1981	01	20

Yatılan gün sayısı Patient- days	Yapılan ameliyat sayısı Number of operations			Doğan bebek sayısı Number of births		Canlı doğanlardan	Ortalama kalış	Yatak işgal
	Büyük Big	Orta Middle	Küçük Small	Canlı doğan Ölü doğan		ölenler	gün sayısı	oranı
				Live births	Still births	after living births	Average length of stay	Bed occupancy rate %
17 192	184	156	2 032	2 292	212	20	3	57
36 649	350	94	115	3 228	432	23	4	112
23 260	383	86	73	3 466	417	39	3	83
7 610	81	6	274	1 639	148	3	3	32
4 428	116	8	158	1 582	108	14	2	19
9 840	259	91	585	2 054	85	5	3	16
20 334	220	30	2 200	6 028	216	50	2	53
23 521	172	90	565	6 409	207	58	2	61
19 285	138	51	1 984	5 344	98	72	2	50
18 332	255	55	1 780	9 587	203	60	1	63
14 738	266	42	1 528	7 528	133	50	1	50
11 267	216	34	1 518	9 220	54	50	1	38
17 381	195	26	793	2 141	71	21	5	79
13 028	211	18	579	2 118	69	32	4	59
18 627	269	20	749	2 547	76	43	5	68
8 838	13	1	287	4 910	262	104	1	81
6 294	8	—	186	4 336	362	77	1	57
7 739	24	6	337	5 569	314	164	1	47
18 852	429	—	1 011	2 593	153	46	4	45
21 997	499	22	897	3 698	172	50	3	40
22 450	501	35	240	3 366	189	61	4	41
3 008	54	220	262	1 829	29	4	1	33
3 170	49	190	305	1 755	30	3	1	35
3 085	68	184	223	1 938	24	3	1	34
178 203	1 863	494	3 339	44 695	970	401	3	64
157 703	2 658	441	5 357	39 596	745	333	3	55
158 355	2 383	745	5 903	39 958	517	443	3	55
56 117	791	521	3 456	14 496	380	216	3	29
61 009	1 212	987	4 380	14 475	292	186	3	84
61 373	1 140	570	5 068	15 261	431	136	2	73
8 351	21	30	69	1 792	87	23	3	42
6 310	—	19	36	1 565	47	16	3	31
13 241	60	28	304	2 049	50	11	3	73
—	—	—	—	—	—	—	—	—
—	—	—	—	—	—	—	—	—
...

Tablo : 4-13. Devamı

Table : 4-13. Continued

İller Provinces	Yıl Year	Hastane sayısı Number of hospitals	Yatak sayısı Number of beds		Poliklinik sayısı Number-of out-patients	Taburcu olan ve ölenler Discharged and deaths		
			Kadro Staff	Mevcut Existing		TOPLAM TOTAL	Taburcu sayısı Discharged	Ölen sayısı Deaths
Konya	1979	1	110	110	35 774	12 328	12 308	20
	1980	1	300	110	30 293	13 564	13 520	44
	1981	1	300	210	32 794	14 280	14 260	20
(x) Kütahya	1979	—	—	—	9 239	3 088	3 071	17
	1980	—	—	—	9 699	3 136	3 125	11
	1981	—	—	—	—	—	—	—
Malatya	1979	1	95	65	3 267	4 685	4 675	10
	1980	1	95	65	2 199	3 557	3 541	16
	1981	1	95	65	5 150	6 363	6 349	14
Manisa	1979	1	100	45	10 292	5 046	5 041	5
	1980	1	100	45	10 783	4 479	4 477	2
	1981	1	100	45	11 345	4 014	4 014	—
K. Maraş	1979	—	—	—	—	—	—	—
	1980	—	—	—	—	—	—	—
	1981	1	14	14	2 280	398	387	11
Ordu	1979	1	125	60	10 387	3 424	3 411	19
	1980	1	125	60	3 908	3 384	3 377	7
	1981	1	125	60	8 036	4 338	4 334	4
Sakarya	1979	1	75	60	9 827	4 672	4 663	9
	1980	1	75	60	18 963	5 045	5 040	5
	1981	1	75	60	19 805	6 291	6 284	7
Samsun	1979	2	120	40	10 100	7 106	7 094	12
	1980	2	120	40	12 502	7 389	7 379	10
	1981	2	120	40	20 322	8 555	8 543	12
Sivas	1979	1	80	91	17 318	5 102	5 082	15
	1980	1	80	91	17 227	4 918	4 898	20
	1981	1	80	91	19 663	4 484	4 469	15
Urfa	1979	1	200	125	13 707	9 973	9 963	10
	1980	1	200	125	29 056	1 117	1 114	3
	1981	1	200	159	29 578	10 636	10 630	6
Trabzon	1979	1	125	40	4 369	2 121	2 109	12
	1980	1	125	40	5 352	2 121	2 111	10
	1981	1	125	40	10 313	2 604	2 603	1

(x) Kütahya ve Çorum üniteleri aogum pavyonudur.

Yatılan gün sayısı Patient- days	Yapılan ameliyat sayısı Number of operations			Doğan bebek sayısı Number of births		Canlı doğanlardan ölenler Deaths	Ortalama kalış gün sayısı Average length of stay	Yatak işgal oranı Bed occupancy rate %
	Büyük Big	Orta Middle	Küçük Small	Canlı doğan	Ölü doğan	after living births		
				Live births	Still births			
26 668	511	37	1 814	9 115	454	114	2	73
27 847	428	62	1 382	9 771	492	131	2	69
23 705	639	51	1 678	9 531	439	103	2	35
11 226	164	44	549	1 796	23	16	4	—
11 303	181	15	471	1 933	42	—	4	—
—	—	—	—	—	—	—	—	—
10 287	134	51	872	3 423	231	26	2	43
7 595	185	36	770	3 512	264	27	2	32
12 947	208	47	791	3 605	205	44	2	55
16 369	25	—	791	3 599	205	69	3	100
13 075	4	—	649	2 987	127	37	3	80
11 268	6	—	770	3 087	166	32	3	69
—	—	—	—	—	—	—	—	—
—	—	—	—	—	—	—	—	—
1 803	111	93	123	125	125	—	5	35
9 709	432	3	419	2 482	104	12	3	44
9 815	653	15	229	2 666	145	6	3	45
10 392	612	5	484	3 352	129	4	2	47
15 688	51	—	568	3 117	125	—	3	72
15 461	141	—	628	3 391	217	135	3	71
13 287	182	5	884	4 491	69	99	2	61
11 440	343	5	460	5 790	166	1	2	78
12 506	446	13	557	5 764	87	1	2	86
15 042	666	34	1 082	5 914	66	9	2	103
9 871	248	9	1 212	2 918	196	22	2	30
9 688	232	—	1 011	2 775	251	28	2	29
8 901	155	19	1 065	2 453	192	18	2	27
32 251	580	95	799	7 235	240	32	3	71
34 659	722	166	1 109	7 729	281	40	31	76
29 917	785	245	1 180	7 320	239	32	3	52
2 824	16	126	160	1 504	168	8	1	19
2 824	15	75	86	1 481	172	12	1	19
3 908	103	51	330	1 792	96	16	2	27

(x) Kütahya and Çorum units are maternity pavilions

Tablo : 4-14. Doğumevlerine yatanların özel 50 hastalık nedenine göre dağılımı

Table : 4-14. Distribution of in- patients by the special list of 50 causes at the maternity hospitals

Hastalıklar Diseases	Yıl Year	Taburcu olan ve ölenler Discharged and deaths			Yatılan gün sayısı Patient- days	Ortalama kaış gün sayısı Average length of stay
		TOPLAM TOTAL	Taburcu Discharged	Ölen Deaths		
Tüm Hastalıklar All diseases	1979	277 365	276 996	369	839 095	3
	1980	262 827	262 461	366	831 073	3
	1981	279 968	279 682	286	779 616	3
D 1 Memenin habis uru Malignant neoplasm of breast	1979	22	22	—	408	19
	1980	154	154	—	2 809	18
	1981	169	169	—	1 711	10
D 2 Cervix uteri (uterus boynu)nin habis uru Malignant neoplasm of cervix uteri	1979	57	57	—	616	11
	1980	230	225	5	3 429	15
	1981	181	180	1	2 232	12
D 3 Chorionepithelioma Chorionepithelioma	1979	46	46	—	480	10
	1980	68	67	1	911	13
	1981	112	110	2	1 416	13
D 4 Uterusun diğer habis urları Other malignant neoplasm of uterus	1979	77	77	—	812	11
	1980	236	234	2	3 645	15
	1981	112	108	4	1 303	12
D 5 Yumurtalık, fallop borusu ve geniş ligamanın habis uru Malignant neoplasm of ovary, fallopian tube and broad ligament	1979	56	56	—	390	7
	1980	302	300	2	4 243	14
	1981	81	78	3	990	12
D 6 Kadın genital organlarının diğer belirtilmeyen habis urları Malignant neoplasm of other and unspecified female genital organs	1979	127	127	—	3 732	29
	1980	101	101	—	983	10
	1981	173	170	3	1 428	8
D 7 Memenin selim uru Benign neoplasm of breast	1979	53	53	—	675	13
	1980	281	281	—	1 317	5
	1981	223	223	—	2 146	10
D 8 Uterus fibromu ve uterusun diğer selim uru Uterine fibroma and other benign neoplasm of uterus	1979	1 837	1 824	13	22 415	12
	1980	2 184	2 176	8	26 656	12
	1981	2 957	2 946	11	34 915	12
D 9 Yumurtalığın selim uru Benign neoplasm of ovary	1979	851	849	2	9 821	12
	1980	555	555	—	7 977	14
	1981	980	976	4	10 058	10
D 10 Kadın üro-genital organlarının diğer belirtilmeyen selim urları Benign neoplasm of other female genital organs	1979	401	393	8	5 105	13
	1980	359	359	—	5 011	14
	1981	490	490	—	4 196	9

Tablo : 4-14. Devamı

Table : 4-14. Continued

Hastalıklar Diseases	Yıl Year	Taburcu olan ve ölenler Discharged and deaths			Yatılan gün sayısı Patient- days	Ortalama kaş gün sayısı Average length of stay
		TOPLAM TOTAL	Taburcu Discharged	Ölen Deaths		
D 11 Memenin tabiatı belirtilmeyen urları Neoplasm of unspecified nature of breast	1979	31	31	—	223	7
	1980	48	48	—	474	10
	1981	164	164	—	1 747	11
D 12 Uterusun tabiatı belirtilmeyen urları Neoplasm of unspecified nature of uterus	1979	456	454	2	4 326	10
	1980	643	642	1	6 279	10
	1981	487	486	1	4 850	10
D 13 Yumurtalığın tabiatı belirtilmeyen urları Neoplasm of unspecified nature of ovary	1979	207	207	—	1 856	9
	1980	159	159	—	1 545	10
	1981	360	360	—	3 373	9
D 14 Kadının diğer üro genital organlarının tabiatı belirtilmeyen urları Neoplasm of unspecified nature of other female genital organs	1979	399	399	—	4 886	12
	1980	159	159	—	1 600	10
	1981	202	200	2	1 913	9
D 15 Sistit ve üretrit (zührevi olmayan) Cystitis and urethritis (non-venereal)	1979	499	499	—	2 487	5
	1980	423	423	—	1 992	5
	1981	564	564	—	2 268	4
D 16 Memenin kronik kistik ve diğer hastalıkları Chronic cystic disease of breast and other diseases of breast	1979	45	45	—	255	6
	1980	72	72	—	406	6
	1981	174	174	—	865	5
D 17 Salpingitis ve oophoritis (ovarit) Acute salpingitis and oophoritis	1979	406	404	2	3 360	8
	1980	468	467	1	1 918	4
	1981	219	219	—	1 319	6
D 18 Yumurtalık, fallop borusu, parametrium ve pelvis peritonu hastalıkları ve fistülleri Diseases of parametrium and pelvic peritoneum (female), and other diseases of ovary and fallopian tube	1979	1 114	1 113	1	7 480	7
	1980	931	929	2	7 244	8
	1981	969	966	3	5 120	5
D 19 Cervix uteri'nin enfeksiyonlu hastalıkları Infective diseases of cervix uteri	1979	414	412	2	3 700	9
	1980	634	629	5	5 494	9
	1981	3 053	3 051	2	10 829	4
D 20 Uterus (uterus boynu hariç) vagina ve vulva'nın enfeksiyonlu hastalıkları Infective diseases of uterus (except cervix), vagina and vulva	1979	706	702	4	4 518	6
	1980	692	691	1	4 409	6
	1981	1 046	1 045	1	5 733	5

Tablo : 4-14. Devamı

Table : 4-14. Continued

Hastalıklar Diseases	Yıl Year	Taburcu olan ve ölenler Discharged and deaths			Yatılan gün sayısı Patient- days	Ortalama kalış gün sayısı Average length of stay
		TOPLAM TOTAL	Taburcu Discharged	Ölen Deaths		
D 21 Utero-vaginal prolaps Uterovaginal prolapse	1979	1 300	1 297	3	12 297	9
	1980	2 060	2 056	4	15 404	7
	1981	1 337	1 334	3	12 512	9
D 22 Uterus'un çarpıklığı Malposition of uterus	1979	560	555	5	3 166	6
	1980	847	847	—	5 271	6
	1981	466	466	—	3 508	8
D 23 Adet bozuklukları Disorders of menstruation	1979	6 491	6 478	13	26 750	4
	1980	4 969	4 966	3	15 428	3
	1981	5 821	5 820	1	19 767	3
D 24 Adet kesilmesi semptomları Menopausal symptoms	1979	961	961	—	6 245	6
	1980	576	576	—	5 227	9
	1981	591	591	—	2 073	4
D 25 Kadında kısırlık Sterility, female	1979	909	906	3	4 387	5
	1980	785	785	—	3 749	5
	1981	700	700	—	2 925	4
D 26 Kadın genital organlarının diğer hast. Other diseases of female genital organs	1979	2 546	2 540	6	12 684	5
	1980	3 544	3 544	4	19 502	6
	1981	4 990	4 989	1	19 579	4
D 27 Gebelik esnasında genital sistemin enfeksiyonları Infections of genital tract during pregnancy	1979	869	868	1	3 322	4
	1980	1 014	1 013	1	5 489	5
	1981	2 317	2 314	3	8 162	4
D 28 Dış gebelik Ectopic pregnancy	1979	478	476	2	3 115	7
	1980	567	566	1	8 704	15
	1981	572	572	—	4 088	7
D 29 Gebelikte kanama Haemorrhage of pregnancy	1979	6 693	6 635	8	22 318	3
	1980	5 684	5 663	21	18 282	3
	1981	6 112	6 101	11	18 700	3
D 30 Gebeliğin diğer komplikasyonları Other complications of pregnancy	1979	7 573	7 567	6	26 833	4
	1980	8 810	8 796	14	27 934	3
	1981	8 016	8 010	6	20 752	3
D 31 Gebelik ve lohusalık hali esnasında gelen idrar yolu enfeksiyonları Urinary infections arising during pregnancy and the puerperium	1979	473	471	2	1 658	4
	1980	522	522	—	2 280	4
	1981	3 285	3 279	6	9 187	3

Tablo : 4-14. Devamı

Table : 4-14. Continued

Hastalıklar Diseases	Yıl Year	Taburcu olan ve ölenler Discharged and deaths			Yatılan gün sayısı Patient- days	Ortalama kaiş gün sayısı Average length of stay
		TOPLAM TOTAL	Tabureu Discharged	Ölen Deaths		
D 32 Gebelik esnasında meydana gelen böbrek hastalığı Renal disease arising during pregnancy and the puerperium	1979	519	515	4	1 353	3
	1980	657	657	—	1 755	3
	1981	58	58	—	745	13
D 33 Tasrih edilmeyen eklampsi öncesi, eklampsi ve toksemi Pre-eclampsia, eclampsia and toxemia unspecified	1979	444	432	12	2 063	5
	1980	752	728	24	4 297	6
	1981	1 032	1 023	9	4 741	5
D 34 Hyperemesis gravidarum Hyperemesis gravidarum	1979	517	517	—	2 074	4
	1980	689	687	2	2 944	4
	1981	867	863	4	3 554	4
D 35 Gebelik ve lohusalık halinin diğer toksemileri Other toxemias of pregnancy and the puerperium	1979	418	407	11	1 068	3
	1980	466	465	1	1 801	4
	1981	1 068	1 067	1	3 656	3
D 36 Adli ve tıbbi endikasyonlar sebebiyle yaptırılan düşük Abortion induced for medical and other legal indications	1979	1 101	1 098	3	6 798	6
	1980	2 558	2 557	1	12 057	5
	1981	2 717	2 714	3	11 206	4
D 37 Diğer sebeplerle kasıtlı olarak yapılan çocuk düşürme Abortion induced for other reasons	1979	4 928	4 919	9	10 778	2
	1980	5 199	5 189	10	15 624	3
	1981	3 420	3 410	10	9 763	3
D 38 Kendiliğinden (spontan) olan çocuk düşürme Spontaneous abortion	1979	16 387	16 357	30	44 317	3
	1980	14 308	14 280	28	32 686	2
	1981	15 838	15 811	27	40 834	3
D 39 Diğer ve tasrih edilmeyen düşükler Abortion not specified as induced or spontaneous and others	1979	9 742	9 736	6	19 162	2
	1980	7 019	7 018	1	15 509	2
	1981	8 843	8 842	1	19 310	2
D 40 Komplikasyonsuz doğurma Delivery without mention of complication	1979	175 119	175 055	64	405 721	2
	1980	153 117	153 081	36	336 651	2
	1981	145 714	145 673	41	294 545	2
D 41 Doğum öncesi ve sonrası kanamalar nedeniyle distosik doğurma Delivery complicated by placenta praevia or antepartum haemorrhage and other postpartum haemorrhage	1979	1 725	1 709	16	9 016	5
	1980	5 551	5 516	35	13 884	3
	1981	8 518	8 504	14	22 020	3

Tablo : 4-14. Devamı

Table : 4-14. Continued

Hastalıklar Diseases	Yıl Year	Taburcu olan ve ölenler Discharged and deaths			Yatılan gün sayısı Patient- days	Ortalama kalış gün sayısı Average length of stay
		TOPLAM TOTAL	Taburcu Discharged	Ölen Deaths		
D 42 Pelvisin anomalisinden, fetus-pelvis nisbetsizliğinden fetusun fena gelişinden ve diğer sebeplerden ileri gelen distosik doğurma Delivery complicated by abnormality of bony pelvis and prolonged labour of other origins	1979	9 844	9 803	41	63 740	6
	1980	9 565	9 522	43	59 410	6
	1981	11 515	11 472	43	34 809	3
D 43 Perineum ve uterus yırtığı, doğum tromatizması ve diğer komplikasyonlarla birlikte olan doğurma Delivery with laceration of perineum, without mention of other laceration and delivery with other complications	1979	8 682	8 667	15	33 947	4
	1980	10 481	10 457	24	53 283	5
	1981	11 860	11 837	23	44 699	4
D 44 Komplikszyonsuz doğurmada anestezyk ölüm Anaesthetic death in uncomplicated delivery	1979	136	133	3	856	6
	1980	1 836	1 831	5	3 511	2
	1981	6 657	6 653	4	16 744	3
D 45 Doğurma ve lohusahğa ait enfeksiyon Sepsis of childbirth and the puerperium	1979	2 356	2 334	22	10 863	5
	1980	1 894	1 877	17	8 021	4
	1981	3 305	3 291	14	8 999	3
D 46 Puerperal, flebit ve tromboz Puerperal phlebitis and thrombosis	1979	303	298	5	2 141	7
	1980	226	218	8	1 494	7
	1981	374	371	3	1 986	5
D 47 Puerperal akciğer embolisi Puerperal pulmonary embolism	1979	26	23	3	110	4
	1980	386	375	11	3 154	8
	1981	50	48	2	294	6
D 48 Lohusahk ile ilgili diğer komplikasyonlar Other complications of the puerperium	1979	1 454	1 448	6	4 757	3
	1980	1 241	1 238	3	5 575	4
	1981	1 109	1 104	5	4 453	4
D 49 Placenta ve kordon afetleri Conditions of umbilical cord and placenta	1979	1 226	1 215	11	4 832	4
	1980	1 871	1 850	21	8 295	4
	1981	1 822	1 816	6	7 037	4
D 50 Bütün diğer kadın hastalıkları Al other diseases of female	1979	5 781	5 756	25	15 124	3
	1980	6 930	6 910	20	35 510	5
	1981	8 278	8 270	8	30 556	4

Tablo : 4-15. Göğüs hastalıkları hastanelerinin kuruluşlara göre çalışmaları

Table : 4-15. Activities of chest diseases hospitals by organizations

Kuruluşun Adı Organizations	Yıl Year	Hastane sayısı Number of hospitals	Yatak sayısı Number of beds		Poliklinik sayısı Out patients	Taburcu olan Discharged TOPLAMI TOTAL
			Kadro Staff	Mevcut Existing		
TOPLAM TOTAL	1979	44	12 170	8 584	352 852	45 355
	1980	39	11 377	7 331	398 759	41 231
	1981	35	9 710	8 333	479 616	48 142
Sağlık ve Sosyal Yardım Bakanlığı Ministry of Health and Social Assistance	1979	34	8 490	6 693	346 060	36 587
	1980	30	7 965	5 460	391 237	32 281
	1981	28	7 635	6 151	475 652	37 114
Sosyal Güvenlik Bakanlığı Ministry of Social Security	1979	3	1 922	1 397	52	6 688
	1980	3	1 922	1 402	93	6 560
	1981	2	855	1 710	94	8 515
Diğer Bakanlık ve kamu kuruluşları Other ministries and public organizations	1979	5	1 605	354	6 740	1 442
	1980	4	1 349	329	7 429	1 887
	1981	3	1 079	331	3 870	1 822
Özeller Privates	1979	2	153	140	—	638
	1980	2	141	140	—	503
	1981	2	141	141	—	691

ve ölenler and deaths		Yatılan gün sayısı Patient-days	Yapılan ameliyat sayısı Number of operations			Bir hastanın ortalama kalış gün sayısı Average length of stay	Yatak işgal oranı Bed occupancy rate %
Taburcu Discharged	Ölen Deaths		Büyük Big	Orta Middle	Küçük Small		
43 667	1 688	2 002 632	1 607	207	1 831	41	64
39 506	1 725	1 690 655	1 468	221	4 550	41	63
46 029	2 113	2 011 415	1 880	785	4 930	42	66
35 137	1 450	1 484 894	1 458	163	1 775	41	61
30 832	1 449	1 188 114	1 305	177	4 537	35	60
35 299	1 815	1 387 894	1 658	746	4 626	37	62
6 468	220	406 834	149	44	56	61	80
6 324	236	402 090	163	44	13	61	78
8 254	261	420 814	222	39	304	61	83
1 424	18	77 576	—	—	—	54	60
1 847	40	81 865	—	—	—	43	68
1 785	37	81 630	—	—	—	45	68
638	—	33 328	2	—	—	52	65
503	—	17 586	—	—	—	34	34
691	—	21 077	—	—	—	31	41

Tablo : 4-16. Göğüs hastalıkları hastanelerinin illere göre çalışmaları

Table : 4-16. Activities of chest diseases hospitals by provinces

İller Provinces	Yıl Year	Hastane sayısı Number of hospitals	Yatak sayısı Number of beds		Poliklinik sayısı Out patients	Taburcu olan ve öfenlerin TOPLAM TOTAL
			Kadro Staff	Mevcut Existing		
TOPLAM TOTAL	1979	44	12 170	8 584	352 852	45 355
	1980	39	11 377	7 331	398 759	41 231
	1981	35	9 710	8 333	479 616	48 142
Adana	1979	1	200	150	—	656
	1980	1	200	150	—	727
	1981	1	200	150	—	772
Afyon	1979	1	120	90	3 522	666
	1980	1	120	90	2 643	674
	1981	1	120	90	2 962	789
Amasya	1979	1	70	70	—	109
	1980	1	70	70	—	99
	1981		Devlet hastanesi ile birleşti		50	—
Ankara	1979	2	1 130	1 004	23 203	4 994
	1980	2	1 130	930	4 464	4 833
	1981	2	1 130	958	2 739	4 293
Antalya	1979	1	125	100	—	130
	1980	—	—	—	—	—
	1981	—	—	—	—	—
Balıkesir	1979	1	125	125	5 129	1 383
	1980	1	125	125	4 695	1 239
	1981	1	125	125	3 272	1 175
Bolu	1979	1	200	123	—	702
	1980	1	200	147	—	688
	1981	1	200	150	—	811
Çorum	1979	1	125	125	—	622
	1980	1	125	125	—	660
	1981	1	125	125	—	490
Denizli	1979	1	100	89	141	318
	1980	1	100	89	151	238
	1981	1	100	89	99	214
Diyarbakır	1979	1	400	150	24 002	854
	1980	1	400	150	15 918	1 005
	1981	1	400	150	6 467	1 224

Taburcu olan ve ölenler Discharged and deaths		Yatılan gün sayısı Patient-days	Yapılan ameliyat sayısı Number of operations			Bir hastanın ortalama kalış gün sayısı Average length of stay	Yatak işgal oranı Bed occupancy rate %
Taburcu Discharged	Ölen Deaths		Büyük Big	Orta Middle	Küçük Small		
43 667	1 688	2 002 632	1 607	207	1 831	44	64
39 506	1 725	1 690 655	1 468	221	4 550	41	63
46 029	2 113	2 011 415	1 880	785	4 930	42	66
614	42	30 818	—	—	—	46	56
679	48	36 982	—	—	—	50	68
722	50	38 536	—	—	—	50	70
644	22	17 952	—	—	—	26	54
647	27	20 403	—	—	—	30	62
773	16	23 032	—	—	—	29	70
107	2	3 639	—	—	—	33	14
96	3	1 823	—	—	—	18	7
138	5	2 687	—	—	—	19	15
4 733	261	299 860	409	36	1 190	60	81
4 584	249	282 523	215	36	930	58	83
4 007	286	256 040	212	45	878	60	73
117	13	5 557	—	—	—	42	15
—	—	—	—	—	—	—	—
—	—	—	—	—	—	—	—
1 337	46	35 703	—	—	—	25	78
1 197	42	37 840	—	—	—	31	83
1 145	30	34 325	—	—	—	29	75
689	13	34 158	—	—	—	48	76
670	18	35 079	—	—	—	51	65
794	17	43 337	—	—	—	53	79
600	22	20 483	—	—	—	32	44
632	28	18 040	—	—	—	27	40
468	22	16 014	—	—	—	33	35
308	10	9 405	—	—	—	29	28
223	15	7 483	—	—	—	31	23
189	25	5 675	—	—	—	27	17
836	18	23 052	—	—	—	26	42
981	24	22 894	—	—	—	23	42
1 204	20	20 992	—	—	—	17	38

Tablo : 4-16. Devamı

Table : 4-16. Continued

İller Provinces	Yıl Year	Hastane sayısı Number of hospitals	Yatak sayısı Number of beds		Poliklinik sayısı Out patients	Taburcu olan ve ölenlerin TOPLAM TOTAL
			Kadro Staff	Mevcut Existing		
Edirne	1979	1	40	40	—	41
	1980	1	40	40	46	72
	1981	1	40	40	672	177
Elazığ	1979	1	200	43	4 428	298
	1980	1	200	30	—	37
	1981	1	200
Erzurum	1979	1	300	300	—	509
	1980	1	300	300	2 741	322
	1981	1	300	300	1 904	623
Gaziantep	1979	1	125	100	—	431
	1980	1	125	100	—	455
	1981	1	125	100	—	469
Giresun	1979	1	125	125	—	707
	1980	1	125	116	—	748
	1981	1	125	108	—	853
İstanbul	1979	12	5 110	3 340	234 825	16 922
	1980	11	4 882	2 349	309 971	14 535
	1981	9	3 455	3 240	357 925	20 336
İzmir	1979	2	1 035	672	39 374	4 375
	1980	2	1 075	688	24 106	4 607
	1981	1	805	742	26 507	4 895
Kastamonu	1979	2	450	450	4 840	1 693
	1980	1	250	250	—	1 280
	1981	1	350	250	—	1 287
Kayseri	1979	1	120
	1980	1	120	120	—	354
	1981	1	120	100	—	353
Konya	1979	1	400	371	—	1 163
	1980	1	400	371	—	1 024
	1981	1	400	371	—	1 076
Manisa	1979	1	100	100	—	265
	1980	Kapandı	—	—	—	—
	1981 (pavyona dönüştü)	—	—	—	—	101

Taburcu olan ve ölenler Discharged and deaths			Yapılan ameliyat sayısı Number of operations			Bir hastanın ortalama kalış gün sayısı Average length of stay	Yatak işgal oranı Bed occupancy rate %
Taburcu Discharged	Ölen Deaths	Yatılan gün sayısı Patient-days	Büyük Big	Orta Middle	Küçük Small		
38	3	2 489	—	—	—	60	17
71	1	2 978	—	—	—	41	20
169	8	6 479	—	—	—	37	44
290	8	7 388	—	—	—	25	47
37	—	502	—	—	—	14	5
...
489	20	17 452	—	—	—	34	15
307	15	8 011	—	—	—	25	7
591	32	18 547	—	—	—	30	17
406	25	19 103	—	—	—	44	52
425	30	18 317	—	—	—	40	50
445	24	25 597	—	—	—	55	70
685	21	33 153	—	—	—	46	41
729	19	36 960	—	—	—	49	87
826	27	35 833	—	—	—	42	91
16 316	606	863 831	1 038	62	511	51	70
13 779	756	605 148	1 081	74	3 507	42	71
19 329	1 007	895 116	1 453	587	3 890	44	72
4 147	228	192 914	150	109	130	44	78
4 562	45	211 083	172	111	113	46	84
4 732	163	208 153	206	132	154	43	77
1 669	24	55 508	—	—	—	32	33
1 260	20	57 900	—	—	—	45	63
1 281	6	64 856	—	—	—	50	71
...
340	14	13 318	—	—	—	38	30
339	14	11 291	—	—	—	32	31
1 138	25	47 284	—	—	—	40	34
977	47	24 061	—	—	—	23	18
1 032	44	56 309	—	—	—	52	41
245	20	9 961	—	—	—	37	27
99	2	4 122	—	—	—	41	1

Tablo : 4-16. Devamı

Table : 4-16. Continued

İller Provinces	Yıl Year	Hastane sayısı Number of hospitals	Yatak sayısı Number of beds		Poliklinik sayısı Out patients	Taburcu olan ve ölenlerin TOPLAM TOTAL
			Kadro Staff	Mevcut Existing		
Ordu	1979	1	200	100	3 715	596
	1980	1	200	100	4 008	636
	1981	1	200
Rize	1979	1	60	60	—	383
	1980	1	60	60	—	493
	1981	1	60	60	2 310	544
Samsun	1979	1	200	173	1 961	1 034
	1980	1	220	200	1 494	792
	1981	1	220	180	3 607	1 408
Sivas	1979	1	100	94	2 324	632
	1980	1	100	100	2 707	565
	1981	1	100	100	2 349	463
Tekirdağ	1979	1	250	225	—	832
	1980	1	250	198	—	785
	1981	1	250	225	—	696
Trabzon	1979	1	350	265	—	2 219
	1980	1	350	265	17 461	1 708
	1981	1	350	265	20 623	1 640
Van	1979	1	200
	1980					
	1981					
Yozgat	1979	1	125	100	194	194
	1980	1	125	100	262	244
	1981	1	125	100	222	233
Zonguldak	1979	1	85
	1980	1	85	68	500	184
	1981	1	85	68	610	580
Aydın (x)	1979	—	—	—	1 061	425
	1980	—	—	—	2 236	376
	1981	—	—	—	1 100	174
Bursa (x)	1979	—	—	—	2 530	337
	1980	—	—	—	3 168	494
	1981	—	—	—	3 705	539

Taburcu olan ve ölenler Discharged and deaths		Yatılan gün sayısı Patient-days	Yapılan ameliyat sayısı Number of operations			Bir hastanın ortalama kalış gün sayısı Average length of stay	Yatak işgal oranı Bed occupancy rate %
Taburcu Discharged	Ölen Deaths		Büyük Big	Orta Middle	Küçük Small		
589	7	22 749	—	—	—	38	62
623	13	23 328	—	—	—	37	64
...
375	8	5 986	—	—	—	15	27
481	12	10 258	—	—	—	21	67
531	13	10 879	—	—	—	20	50
992	42	39 802	—	—	—	38	63
754	38	30 990	—	—	—	39	42
1 351	57	41 250	—	—	—	29	63
620	12	17 716	—	—	—	28	51
551	14	17 959	—	—	—	32	49
455	8	14 733	—	—	—	32	40
798	34	49 738	—	—	—	59	60
743	42	39 339	—	—	—	50	54
660	36	39 064	—	—	—	56	48
2 166	53	59 640	—	—	—	26	61
1 655	53	51 141	—	—	—	30	53
1 585	55	50 985	—	—	—	31	53
...
176	18	7 924	—	—	—	40	21
229	15	9 354	—	—	—	38	27
220	13	10 811	—	—	—	46	30
...
172	12	3 476	—	—	—	19	14
563	17	11 020	—	—	—	19	44
394	31	15 135	—	—	—	35	—
349	27	12 960	—	—	—	34	—
159	15	4 799	—	—	—	28	—
319	18	12 967	10	—	—	38	—
457	37	16 947	—	—	—	34	—
508	31	17 623	9	21	8	33	—

Tablo : 4-16. Devamı

Table : 4-16. Continued

İller Provinces	Yıl Year	Hastane sayısı Number of hospitals	Yatak sayısı Number of beds		Poliklinik sayısı Out patients	Taburcu olan ve ölenlerin TOPLAM TOTAL
			Kadro Staff	Mevcut Existing		
Çanakkale (x)	1979	—	—	—	303	211
	1980	—	—	—	713	225
	1981	—	—	—	280	200
Hatay (x)	1979	—	—	—	—	141
	1980	—	—	—	30	54
	1981	—	—	—	—	57
Isparta (x)	1979	—	—	—	—	501
	1980	—	—	—	—	525
	1981	—	—	—	—	572
Malatya (x)	1979	—	—	—	60	75
	1980	—	—	—	55	39
	1981	—	—	—	179	173
Tokat (x)	1979	—	—	—	640	639
	1980	—	—	—	1 390	514
	1981	—	—	—	2 274	782
Urfa (x)	1979	—	—	—	—	33
	1980	—	—	—	—	—
	1981	—	—	—	—	—
Uşak (x)	1979	—	—	—	—	38
	1980	—	—	—	—	—
	1981	—	—	—	—	—

Not : (x) Bu illerdeki göğüs üniteleri, devlet hastaneleri bünyelerinde yer alan göğüs pavyonlarıdır. Yatak sayıları, bağlı buldukları devlet hastanesi içinde gösterilmiştir.

Taburcu olan ve ölenler Discharged and deaths		Yatılan gün sayısı Patient-days	Yapılan ameliyat sayısı Number of operations			Bir hastanın ortalama Yatak işgal kalış oranı gün sayısı Yatak işgal Average occupancy length of stay rate of stay %	
Taburcu Discharged	Ölen Deaths		Büyük Big	Orta Middle	Küçük Small	Average length of stay	occupancy rate %
200	11	6 584	—	—	—	31	—
201	24	8 316	—	—	—	37	—
180	20	8 080	—	—	—	40	—
139	2	4 434	—	—	—	31	—
51	3	415	—	—	—	8	—
56	1	373	—	—	—	7	—
491	10	15 460	—	—	—	30	—
504	21	15 818	—	—	—	30	—
545	27	17 659	—	—	—	31	—
71	4	2 958	—	—	—	39	—
35	4	1 390	—	—	—	36	—
164	9	8 080	—	—	—	47	—
631	8	10 069	—	—	—	15	—
505	9	7 619	—	—	—	15	—
769	13	9 118	—	—	—	12	—
33	—	520	—	—	—	15	—
—	—	—	—	—	—	—	—
—	—	—	—	—	—	—	—
37	1	1 240	—	—	—	32	—
—	—	—	—	—	—	—	—
—	—	—	—	—	—	—	—

Note : (x) Chest upits in these provinces are in the state hospitals, Number of beds are shown in the bed numbers of the state hospitals.

Tablo : 4-17, Göğüs hastalıkları hastanelerine yatanların özel 54 hastalık nedenine göre dağılımı

Table : 4-17. Distribution of in-patient by the special list of 54 causes of the chest diseases hospitals

Hastalıklar Diseases	Yıl Year	Taburcu olan ve ölenler Discharged and deaths			Ölenlerin sayısı Number of deaths
		TOPLAM TOTAL	Erkek Male	Kadın Female	
Tüm Hastalıklar All Diseases	1979	45 355	33 780	11 575	1 688
	1980	41 231	30 512	10 719	1 725
	1981	48 142	34 423	13 719	2 113
G 1 Silicotuberculosis Silicotuberculosis	1979	618	461	157	19
	1980	1 481	1 058	423	82
	1981	2 788	1 788	1 000	17
G 2 Akciğer tüberkülozu Pulmonary tuberculosis	1979	25 903	20 593	5 310	912
	1980	21 434	17 154	4 280	898
	1981	24 205	18 608	5 597	1 121
G 3 Diğer solunum sistemi tüberkülozu Other respiratory tuberculosis	1979	405	301	104	6
	1980	388	291	97	5
	1981	586	425	161	21
G 4 Menenjlerin ve merkezi sinir sisteminin tüberkülozu Tuberculosis of meninges and central nervous system	1979	140	68	72	33
	1980	230	172	158	23
	1981	59	36	23	9
G 5 Bağırsak, periton ve mezenter bezleri tüberkülozu Tuberculosis of intestines, peritoneum and mesenteric glands	1979	46	27	19	1
	1980	27	12	15	4
	1981	19	8	11	—
G 6 Kemik ve oynakların tüberkülozu Tuberculosis of bones and joints	1979	52	27	25	—
	1980	37	21	16	1
	1981	13	8	5	2
G 7 Üro-genital sistemin tüberkülozu Tuberculosis of genito-urinary system	1979	12	10	2	—
	1980	13	6	7	—
	1981	35	2	33	2
G 8 Diğer organlardaki tüberküloz Tuberculosis of other organs	1979	124	56	68	1
	1980	87	40	47	2
	1981	78	35	43	13
G 9 Dağınık tüberküloz Disseminated tuberculosis	1979	29	16	13	2
	1980	62	49	13	1
	1981	75	45	30	3
G 10 Tüberkülozun geç akibetleri Late effects of tuberculosis	1979	149	142	7	—
	1980	88	74	14	1
	1981	71	61	10	1

Taburcu olan ve ölenlerin yaş gruplarına dağılımı Discharged and deaths by age groups							Yatılan gün sayısı Patient - days		Ortalama kalış gün sayısı Average length of stay
0	1-4	5-14	15-24	25-44	45-64	65 +	Erkek Male	Kadın Female	
115	543	1 878	8 603	14 354	13 308	6 554	1 526 825	475 807	44
118	548	1 742	7 147	13 455	12 616	5 605	1 294 500	398 155	41
134	720	1 056	7 516	15 708	15 469	6 649	1 553 975	157 440	42
—	1	6	50	216	267	78	19 209	3 339	36
—	26	46	337	490	461	121	42 272	14 383	38
—	48	60	544	1 108	784	244	227 900	43 511	97
48	219	726	5 816	9 334	6 803	2 857	1 116 964	302 456	55
40	247	616	4 162	8 356	5 886	2 127	891 519	230 670	52
69	269	583	4 078	9 059	7 570	2 577	940 177	231 551	48
—	6	17	103	152	88	39	15 029	4 924	49
1	2	6	96	140	114	29	14 651	4 514	49
2	13	26	119	196	138	92	15 663	6 999	39
3	45	21	37	10	—	3 618	3 861	3 861	53
2	26	18	117	112	31	4 600	4 842	4 842	29
4	17	7	11	12	6	2	1 779	1 097	49
—	1	8	6	16	8	7	1 362	786	47
—	—	1	8	12	6	—	308	825	50
—	—	2	6	9	2	—	572	810	73
—	—	3	14	21	12	2	1 760	1 737	67
—	—	1	9	16	8	3	1 019	926	53
—	—	1	2	5	2	3	101	117	17
—	—	—	5	5	2	—	359	37	33
—	—	2	8	3	—	—	110	257	28
—	1	5	5	6	15	3	201	1 299	30
1	1	21	40	42	42	14	5	1 733	28
—	2	13	32	32	28	10	2	1 326	33
—	4	4	24	26	17	3	791	1 533	—
3	4	2	8	6	6	—	644	1 009	57
—	—	1	11	22	23	5	2 346	300	43
—	—	4	18	20	22	11	1 227	951	29
—	—	1	4	71	61	12	4 960	135	34
—	—	4	8	29	30	17	2 812	474	37
—	—	2	17	19	31	2	2 407	360	39

Tablo : 4-17. Devamı

Table : 4-17. Continued

Hastalıklar Diseases	Yıl Year	Taburcu olan ve ölenler Discharged and deaths			Ölenlerin sayısı Number of deaths
		TOPLAM TOTAL	Erkek Male	Kadın Female	
G 11 Larenksin habis uru Malignant neoplasm of larynx	1979	27	18	9	3
	1980	19	16	3	—
	1981	51	9	42	15
G 12 Trakea, bronş ve akciğerlerin habis uru Malignant neoplasm of trachea, bronchus and lung	1979	2 138	1 911	227	162
	1980	1 957	1 773	184	146
	1981	2 223	1 983	240	200
G 13 Solunum organlarının diğer belirtilmeyen habis urları Malignant neoplasm of other and unspecified respiratory organs	1979	93	66	27	6
	1980	76	51	25	6
	1981	40	22	18	3
G 14 Solunum ve sindirim sisteminin sekonder habis uru Secondary malignant neoplasm of respiratory and digestive systems	1979	53	22	31	6
	1980	45	15	30	7
	1981	27	14	13	5
G 15 Hodgkin hastalığı Hodgkin's disease	1979	47	33	14	3
	1980	26	17	9	—
	1981	41	21	20	9
G 16 Solunum organlarının selim ve tabiatı belirtilmeyen urları Bening neoplasm and neoplasm of unspecified nature of respiratory organs	1979	92	74	18	2
	1980	142	107	35	4
	1981	122	95	27	6
G 17 Kronik romatizmal kalp hastalığı Chronic rheumatic heart disease	1979	820	370	450	41
	1980	1 001	415	586	40
	1981	1 127	512	615	52
G 18 İskemik kalp hastalığı Ischaemic heart disease	1979	810	617	193	126
	1980	1 061	751	310	138
	1981	1 215	924	291	151
G 19 Pulmoner kalp hastalığı Pulmonary heart disease	1979	1 345	821	524	109
	1980	1 046	707	339	93
	1981	1 082	726	356	108
G 20 Kalbin diğer hastalıkları Other diseases of heart	1979	613	373	240	47
	1980	622	391	231	48
	1981	746	441	305	80
G 21 Akciğer emboli ve enfarktüsleri Pulmonary embolism and infarction	1979	67	41	26	8
	1980	50	25	25	2
	1981	172	105	67	19

Taburcu olan ve ölenlerin yaş gruplarına dağılımı Discharged and deaths by age groups							Yatılan gün sayısı Patient - days		Ortalama kalış gün sayısı Average length of stay
0	1-4	5-14	15-24	25-44	45-64	65 +	Erkek Male	Kadın Female	
—	—	—	3	7	10	7	243	122	14
—	—	—	3	6	9	—	325	89	22
—	—	—	12	22	2	15	578	1 616	43
—	—	8	42	319	1 123	646	59 319	5 515	30
—	—	18	68	331	996	544	57 882	3 956	32
—	—	78	139	334	1 064	608	52 162	6 627	28
—	1	1	4	21	51	15	2 171	964	34
—	2	7	8	16	26	17	1 566	674	29
—	—	—	1	18	13	8	727	513	31
—	—	1	4	11	24	13	353	1 167	29
—	—	—	3	12	11	19	319	496	18
—	—	—	1	10	7	9	542	245	29
—	—	4	11	14	11	7	1 227	494	37
—	—	1	8	8	8	1	575	215	30
—	—	1	1	13	16	10	827	827	40
—	1	1	4	12	39	35	1 734	365	23
—	1	4	9	23	67	38	2 431	735	22
—	2	—	11	25	55	29	2 351	1 600	32
—	—	40	156	383	150	91	7 167	7 715	18
—	—	51	168	531	186	65	6 838	8 910	16
—	—	49	191	582	239	66	9 379	10 657	18
—	—	4	7	83	439	277	7 990	2 505	13
—	—	5	32	121	569	334	9 039	3 079	11
—	3	15	21	150	659	367	11 300	4 068	13
1	1	20	49	174	590	510	2 071	15 553	27
1	—	16	31	117	502	379	16 709	6 872	23
—	—	18	91	128	451	394	13 723	8 303	20
—	1	18	50	105	228	211	5 913	3 981	16
—	—	15	34	109	262	202	6 989	3 674	17
—	—	28	37	125	297	259	7 506	4 521	16
—	1	2	8	16	24	16	404	413	12
—	—	—	3	2	35	10	403	319	14
—	—	18	28	55	58	13	801	4 412	30

Tablo : 4-17. Devamı

Table : 4-17. Continued

Hastalıklar Diseases	Yıl Year	Taburcu olan ve ölenler Discharged and deaths			Ölenlerin sayısı Number of deaths
		TOPLAM TOTAL	Erkek Male	Kadın Female	
G 22 Hydatidosis Hydatidosis	1979	388	186	202	5
	1980	389	223	166	6
	1981	516	303	213	14
G 23 Akciğerin mantar hastalıkları (Moniliasis, actinomycosis, histoplasmosis ve diğer) Actinomycosis and other systemic mycosis	1979	43	42	1	3
	1980	3	1	2	—
	1981	7	4	3	—
G 24 Sarkoidosis Sarcoidosis	1979	38	21	17	—
	1980	15	7	8	—
	1981	3	1	2	—
G 25 Solunum sisteminin akut enfeksiyonları Acute infections of respiratory system	1979	192	125	67	—
	1980	321	205	116	4
	1981	136	85	51	4
G 26 Pnömoni ve diğer solunum belirtileri ile birlikte olan grip Influenza with pneumonia and influenza with other respiratory manifestations	1979	518	358	160	4
	1980	369	250	119	9
	1981	627	422	205	15
G 27 Virüs pnömonisi Viral pneumonia	1979	57	42	15	1
	1980	37	17	20	1
	1981	73	32	41	5
G 28 Pnömonokoksik pnömoni Pneumococcal pneumonia	1979	170	111	59	3
	1980	191	113	78	2
	1981	260	154	106	9
G 29 Diğer pnömoni şekilleri Other pneumonia forms	1979	885	596	289	20
	1980	946	697	249	12
	1981	835	567	268	19
G 30 Bronşit Bronchitis	1979	2 792	1 717	1 075	12
	1980	2 511	1 505	1 006	19
	1981	3 236	1 979	1 257	25
G 31 Amfizem Emphysema	1979	265	198	67	7
	1980	192	130	62	1
	1981	443	340	103	24
G 32 Astma Asthma	1979	708	333	375	7
	1980	683	295	388	13
	1981	1 401	604	797	5

Taburcu olan ve ölenlerin yaş gruplarına dağılımı Discharged and deaths by age groups							Yatılan gün sayısı Patient - days		Ortalama kalış gün sayısı Average length of stay
0	1-4	5-14	15-24	25-44	45-64	65 +	Erkek Male	Kadın Female	
1	2	66	105	116	85	13	7 867	8 988	43
—	12	54	119	133	60	11	10 094	6 724	43
1	4	59	136	192	103	21	12 654	10 736	45
—	—	—	5	15	19	4	2 514	84	60
—	—	—	1	1	1	—	1	12	4
—	—	2	—	3	2	—	104	150	36
—	—	3	7	16	7	5	583	483	28
—	—	—	4	6	5	—	193	294	32
—	—	—	—	1	2	—	26	144	57
7	12	42	30	41	37	23	1 217	560	9
—	19	66	87	65	47	37	2 952	2 239	16
—	—	15	21	40	39	21	890	465	10
1	20	92	137	110	117	41	7 536	3 306	21
—	11	55	99	79	86	39	5 265	2 505	21
9	14	79	155	155	127	88	8 883	4 303	21
4	14	10	12	14	2	1	811	326	20
7	6	8	9	5	1	1	251	419	18
—	25	16	13	3	15	1	459	606	15
2	7	20	45	45	36	15	2 122	1 381	21
6	5	22	38	55	45	20	2 391	1 663	21
5	10	35	55	70	62	23	2 838	2 060	19
16	30	94	160	254	239	92	14 956	6 500	24
25	37	86	215	222	235	126	21 624	4 921	28
24	29	70	183	221	202	106	14 046	6 225	24
4	20	119	286	620	1 007	736	41 849	22 678	23
2	18	95	215	573	961	647	32 101	21 231	21
4	19	191	324	743	1 225	730	50 247	25 238	23
—	3	6	5	45	96	110	8 367	3 382	44
—	1	1	17	49	81	43	3 426	1 381	25
—	—	3	17	117	216	90	11 761	2 238	32
—	4	33	98	245	244	84	10 227	10 974	30
—	—	15	99	216	259	94	6 580	7 962	21
—	132	99	162	542	370	96	14 089	16 457	22

Tablo : 4-17. Devamı

Table : 4-17. Continued

Hastalıklar Diseases	Yıl Year	Taburcu olan ve ölenler Discharged and deaths			Ölenlerin sayısı Number of deaths
		TOPLAM TOTAL	Erkek Male	Kadın Female	
G 33 Ampiyem Empyema	1979	434	328	106	36
	1980	427	317	110	24
	1981	485	355	130	15
G 34 Plörezi Pleurisy	1979	1 579	1 246	460	17
	1980	1 592	1 186	406	8
	1981	1 610	1 166	444	23
G 35 Spontan pnömotraks Spontaneous pneumothorax	1979	523	473	50	11
	1980	457	400	57	13
	1981	468	407	61	20
G 36 Akciğer apsesi Abscess of lung	1979	283	218	65	6
	1980	342	264	78	19
	1981	339	262	77	11
G 37 Kronik larenjit Chronic laryngitis	1979	2	1	1	—
	1980	10	5	5	—
	1981	12	9	3	—
G 38 Akciğer konjestiyonu ve hipostatik konjestiyon Pulmonary congestion and hypostatis	1979	4	2	2	—
	1980	4	3	1	1
	1981	17	10	7	1
G 39 Silis ve silikatlardan ileri gelen pnömokonyoz Pneumoconiosis due to silica and silicates	1979	66	63	3	2
	1980	146	139	7	5
	1981	142	139	3	4
G 40 Diğer pnömokonyozlar ve bunlara bağlı hastalıklar Other pneumoconioses and related diseases	1979	62	62	—	—
	1980	42	33	9	—
	1981	10	7	3	—
G 41 Diğer kronik enterstisyel pnömoni Other chronic interstitial pneumonia	1979	46	27	19	—
	1980	14	9	5	2
	1981	79	40	39	3
G 42 Bronşektazi Bronchiectasis	1979	1 346	780	566	18
	1980	1 277	786	491	30
	1981	1 350	850	500	13
G 43 Solunum sisteminin diğer hastalıkları Other diseases of respiratory system	1979	342	241	101	5
	1980	320	221	99	11
	1981	516	343	173	15

Taburcu olan ve ölenlerin yaş gruplarına dağılımı Discharged and deaths by age groups							Yatılan gün sayısı Patient - days		Ortalama kalış gün sayısı Average length of stay
0	1-4	5-14	15-24	25-44	45-64	65 +	Erkek Male	Kadın Female	
8	35	36	80	122	109	44	19 393	4 762	56
15	49	49	78	92	104	40	18 280	6 925	59
7	42	35	86	951	152	68	11 900	4 457	34
3	23	128	612	513	321	106	58 204	20 836	46
2	18	102	518	486	327	139	50 979	15 219	42
—	14	115	448	519	357	157	49 676	19 611	43
1	15	19	134	178	119	57	15 994	1 408	33
7	14	18	98	175	114	31	11 999	1 265	29
1	15	10	92	197	123	30	10 121	1 982	26
1	6	14	38	90	100	34	10 372	2 868	47
1	1	7	49	97	120	67	15 066	2 114	50
1	—	20	44	115	109	50	9 942	2 597	37
—	—	1	1	—	—	—	14	6	10
—	—	3	3	3	—	1	369	140	51
—	1	—	—	4	2	5	101	33	11
—	—	—	1	—	1	2	66	4	18
—	—	—	1	2	1	—	66	92	40
—	1	3	3	2	6	2	133	55	11
—	—	—	—	25	34	7	3 493	187	56
—	—	—	1	21	101	23	7 560	227	53
—	—	1	4	22	74	41	7 709	199	57
—	—	—	—	25	29	8	1 874	—	30
—	—	—	6	18	18	—	1 104	263	33
—	—	—	1	1	8	—	87	78	17
—	—	—	—	—	—	2	717	305	22
1	2	2	—	4	5	—	184	96	20
1	2	3	16	21	27	9	1 162	413	20
—	8	63	189	408	451	227	26 953	17 448	33
3	6	55	179	365	434	235	25 352	16 245	33
—	6	64	171	411	469	229	39 302	17 096	42
2	4	16	42	110	130	38	8 799	2 930	34
1	—	11	39	78	128	63	5 010	3 733	27
—	11	9	45	122	198	131	6 037	3 683	19

Tablo : 4-17. Devamı

Table : 4-17. Continued

Hastalıklar Diseases	Yıl Year	Taburcu olan ve ölenler Discharged and deaths			Ölenlerin sayısı Number of deaths
		TOPLAM TOTAL	Erkek Male	Kadın Female	
G 44 Kabin doğuştan gelme anomalileri	1979	323	143	180	22
Congenital anomalies of heart	1980	318	140	173	25
	1981	259	125	134	20
G 45 Dolaşım sisteminin doğuştan gelme diğer anomalileri	1979	4	3	1	—
Other congenital anomalies of	1980	7	5	2	2
circulatory system	1981	12	8	4	—
G 46 Solunum sisteminin doğuştan gelme diğer anomalileri	1979	8	7	1	—
Congenital anomalies of respiratory system	1980	5	4	1	—
	1981	4	3	1	—
GG 47 Kaburga kemiği (kemikleri) göğüs kemiği ve larenks kırığı	1979	17	16	1	—
Fracture of rib(s), sternum and larynx	1980	29	25	4	—
	1981	28	17	11	2
G 48 Gövde kemiklerinin birçok ve tanımlanmayan kırıkları	1979	3	2	1	—
Multiple and ill-defined fractures of trunk	1980	2	2	—	—
	1981	1	1	—	—
G 49 Tromatizmadan ileri gelen pnömotoraks ve hematotoraks	1979	164	139	25	12
Traumatic pneumothorax and haemothorax	1980	134	119	15	4
	1981	71	57	14	9
G 50 Kalp ve akciğer tromatizmaları	1979	—	—	—	—
Injury to heart and lung	1980	26	23	3	3
	1981	31	27	4	5
G 51 Diğer ve açıklanmayan göğüs içi organlarının tromatizmaları	1979	4	4	—	—
Injury to other and unspecified	1980	5	5	—	—
intrathoracic organs	1981	5	3	2	—
G 52 Göğüs (duvarının) ve sırtın açık yarası	1979	1	1	—	—
Open wound of back, and chest (wall)	1980	25	22	3	—
	1981	30	27	3	1
G 53 Bronş ve akciğere yabancı cisim kaçması	1979	57	39	18	2
Foreign body in bronchus and lung	1980	36	23	13	1
	1981	82	47	35	3
G 54 Göğüs organlarının belirtilmeyen diğer bütün hastahkları	1979	321	209	112	8
All other unspecified diseases of chest organs	1980	364	193	171	9
	1981	279	161	118	9

Taburcu olan ve ölenlerin yaş gruplarına dağılımı Discharged and deaths by age groups							Yatılan gün sayısı Patient - days		Ortalama kalış gün sayısı Average length of stay
0	1-4	5-14	15-24	25-44	45-64	65 +	Erkek Male	Kadın Female	
—	12	156	79	44	9	23	2 982	3 912	21
—	1	186	72	53	4	2	2 928	3 997	22
—	4	162	51	37	5	—	2 665	2 987	22
—	1	1	1	—	1	—	68	23	23
—	—	—	5	1	1	—	69	93	23
—	—	—	1	3	5	3	79	46	10
—	—	—	2	2	3	1	88	9	12
—	—	—	—	2	2	1	237	11	50
—	—	1	1	1	1	—	70	34	26
—	—	—	—	5	10	2	237	4	14
—	—	1	2	9	12	5	374	42	14
—	—	—	8	3	12	5	310	62	13
—	1	—	—	2	—	—	34	6	13
—	—	1	1	—	—	—	28	—	14
—	—	—	—	1	—	—	4	—	4
—	3	8	45	59	32	17	1 304	177	9
—	—	5	37	53	32	7	1 202	192	10
—	3	8	14	24	20	2	726	175	13
—	—	—	—	—	—	—	—	—	—
—	1	4	11	5	5	—	247	27	11
—	—	2	8	12	8	1	191	82	9
—	—	—	—	—	4	—	74	—	19
—	—	1	—	1	2	1	117	—	23
—	—	1	3	1	—	—	9	43	10
1	—	—	—	—	—	—	7	—	7
—	—	1	10	10	4	—	145	27	7
—	—	2	9	16	1	2	139	18	5
6	29	12	2	—	4	4	282	99	7
3	21	6	—	2	4	—	143	24	5
6	22	14	17	13	7	3	1 245	640	23
2	12	35	55	102	85	30	5 391	3 313	27
1	20	62	72	85	96	28	4 124	8 296	34
—	9	36	71	79	64	20	5 653	2 902	31

Tablo : 4-18. Onkoloji hastanesine yatanların özel 40 hastalık nedenine göre dağılımı

Table : 4-18. Distribution of in- patients by the special list of 40 causes of the oncology hospital

Hastalıklar Diseases	Yıl Year	Taburcu olan ve ölenler Discharged and deaths			Ölenlerin sayısı Number of deaths
		TOPLAM TOTAL	Erkek Male	Kadın Female	
Tüm Hastalıklar All diseases	1979	2 914	1 625	1 289	63
	1980	2 925	1 680	1 245	60
	1981	2 915	1 627	1 288	52
O 1 Dudak habis uru Malignant neoplasm of lip	1979	219	195	24	3
	1980	223	200	23	1
	1981	181	154	27	4
O 2 Ağız boşluğunun (dil, salya bezleri, dişeti, ağıztabanı ve ağzın diğer kısımları) habis urları Malignant neoplasms of buccal cavity	1979	64	37	27	1
	1980	115	73	42	2
	1981	98	59	39	1
O 3 Farenksin habis urları Malignant neoplasms of pharynx	1979	78	53	25	2
	1980	68	49	19	1
	1981	57	36	21	1
O 4 Oesophagus'un habis uru Malignant neoplasm of oesophagus	1979	41	25	16	—
	1980	39	31	8	1
	1981	33	19	14	—
O 5 Midenin habis uru Malignant neoplasm of stomach	1979	43	32	11	3
	1980	45	29	16	3
	1981	35	25	10	2
O 6 Rektum hariç bağırsağın habis uru Malignant neoplasm of small and large intestine except rectum	1979	16	12	4	—
	1980	16	12	4	2
	1981	14	4	10	—
O 7 Rektum ve rektum sigmoid birleşme yeri habis uru Malignant neoplasm of rectum and rectosigmoid junction	1979	38	24	14	—
	1980	36	25	11	2
	1981	33	15	18	1
O 8 Primer olarak belirtilen karaciğer ve karaciğer içi safra yollarının habis urları Malignant neoplasms of liver and intrahepatic bile ducts, specified as primary	1979	4	2	2	1
	1980	3	2	1	—
	1981	5	2	3	—

Taburcu olan ve ölenlerin yaş gruplarına dağılımı Discharged and deaths by age groups							Yatılan gün sayısı Patient - days		Ortalama kalış gün sayısı Average length of stay
0	1-4	5-14	15-24	25-44	45-64	65 +	Erkek Male	Kadın Female	
—	3	72	206	733	1 297	603	68 175	49 114	40
—	5	64	207	694	1 281	661	66 856	54 425	41
—	1	68	154	772	1 326	634	46 900	37 806	28
—	—	—	2	34	133	50	7 769	647	38
—	—	—	2	39	106	76	6 854	712	34
—	—	—	2	30	87	62	4 002	752	26
—	—	3	2	18	25	16	1 404	1 026	38
—	—	3	4	29	55	24	3 230	2 684	51
—	—	1	4	23	40	30	1 823	1 541	34
—	—	2	13	16	35	12	2 200	1 251	44
—	—	5	5	21	29	8	2 215	1 016	46
—	—	1	3	17	33	3	1 534	936	43
—	—	—	1	6	21	13	822	699	37
—	—	—	—	9	25	5	1 394	255	42
—	—	—	3	13	13	4	619	321	28
—	—	—	1	3	32	7	1 080	355	33
—	—	—	1	9	28	7	467	297	17
—	—	—	1	11	16	7	490	254	21
—	—	2	1	4	4	5	228	133	23
—	—	—	3	5	6	2	272	148	26
—	—	—	—	—	—	2	95	180	20
—	—	—	2	7	21	8	710	468	31
—	—	—	2	7	21	6	773	258	29
—	—	—	—	10	16	7	429	407	25
—	—	—	1	1	2	—	8	20	7
—	—	—	—	—	3	—	19	16	12
—	—	—	1	2	1	1	47	92	29

Tablo : 4-18. Devamı

Table : 4-18. Continued

Hastalıklar Diseases	Yıl Year	Taburcu olan ve ölenler Discharged and deaths			Ölenlerin sayısı Number of deaths
		TOPLAM TOTAL	Erkek Male	Kadın Female	
O 9 Safra kesesi ve safra kanallarının habis urları Malignant neoplasms of gallbladder and bile ducts	1979	—	—	—	—
	1980	1	—	1	—
	1981	—	—	—	—
O 10 Pankreasın habis uru Malignant neoplasm of pancreas	1979	—	—	—	—
	1980	2	1	1	—
	1981	1	—	1	—
O 11 Peritonun ve periton arkası dokunun habis urları Malignant neoplasms of peritoneum and retroperitoneal tissue	1979	—	—	—	—
	1980	4	2	2	—
	1981	3	2	1	—
O 12 Belirtilmeyen sindirim organlarının habis urları Malignant neoplasms of unspecified digestive organs	1979	14	6	8	—
	1980	—	—	—	—
	1981	11	6	5	1
O 13 Burun, burun boşlukları, orta kulak ve yardımcı sinüslerin habis urları Malignant neoplasms of nose, nasal cavities, middle ear and accessory sinuses	1979	30	18	12	1
	1980	41	25	16	—
	1981	59	36	23	—
O 14 Larenksin habis uru Malignant neoplasm of larynx	1979	279	275	4	7
	1980	229	224	5	6
	1981	218	205	13	6
O 15 Trakea, bronş ve akciğerlerin habis urları Malignant neoplasms of trachea, bronchus and lung	1979	112	97	15	6
	1980	128	117	11	10
	1981	166	150	16	10
O 16 Solunum organlarının diğer ve belirtilmeyen habis urları Malignant neoplasms of other and unspecified respiratory organs	1979	1	1	—	1
	1980	2	2	—	—
	1981	2	1	1	—
O 17 Kemik habis uru Malignant neoplasms of bone	1979	101	54	47	—
	1980	75	51	24	1
	1981	102	75	27	1

Taburcu olan ve ölenlerin yaş gruplarına dağılımı Discharged and deaths by age groups							Yatılan gün sayısı Patient - days		Ortalama kalış gün sayısı Average length of stay
0	1-4	5-14	15-24	25-44	45-64	65 +	Erkek Male	Kadın Female	
—	—	—	—	—	—	—	—	—	—
—	—	—	—	—	1	—	—	15	15
—	—	—	—	—	—	—	—	—	—
—	—	—	—	—	—	—	—	—	—
—	—	—	—	1	1	—	6	9	8
—	—	—	—	—	1	—	—	4	4
—	—	—	—	—	—	—	—	—	—
—	—	2	—	1	1	—	4	6	3
—	—	—	—	1	—	2	84	8	31
—	—	—	2	3	5	4	150	92	17
—	—	—	—	—	—	—	—	—	—
—	—	1	2	2	5	1	95	177	19
—	—	—	1	4	18	7	565	492	35
—	—	1	2	3	16	19	1 207	1 057	55
—	—	—	2	18	19	20	1 294	746	35
—	—	—	1	41	181	56	13 727	92	50
—	—	1	3	40	149	36	9 555	176	42
—	1	—	2	43	131	41	7 014	488	34
—	—	1	2	20	61	28	4 245	374	41
—	—	—	20	—	71	37	3 272	364	28
—	—	—	—	19	108	39	4 034	302	26
—	—	—	—	1	—	—	17	—	17
—	—	—	—	—	1	1	101	—	51
—	—	—	—	1	1	—	14	62	38
—	—	19	41	18	15	8	2 495	2 038	45
—	—	9	36	12	15	3	2 463	2 175	62
—	—	18	28	23	29	4	2 280	882	31

Tablo : 4-18. Devamı

Table : 4-18. Continued

Hastalıklar Diseases	Yıl Year	Taburcu olan ve ölenler Discharged and deaths			Ölenlerin sayısı Number of deaths
		TOPLAM TOTAL	Erkek Male	Kadın Female	
O 18 Bağ dokusu ve diğer yumuşak dokunun habis urları Malignant neoplasms of connective and other soft tissue	1979	68	46	22	2
	1980	89	52	37	3
	1981	75	52	23	—
O 19 Derinin habis uru Malignant neoplasm and melanoma of skin	1979	495	307	188	6
	1980	569	360	209	2
	1981	602	376	226	3
O 20 Memenin habis uru Malignant neoplasm of breast	1979	323	11	312	7
	1980	401	10	391	4
	1981	361	12	349	3
O 21 Cervix uteri (uterus boynu) nin habis uru Malignant neoplasm of cervix uteri	1979	104	—	104	4
	1980	73	—	73	4
	1981	75	—	75	1
O 22 Uterusun diğer habis urları Other malignant neoplasms of uterus	1979	17	—	17	—
	1980	34	—	34	—
	1981	21	—	21	1
O 23 Yumurtalık, fallop borusu ve geniş ligamanın ve kadın genital organlarının diğer belirtilmeyen habis urları Malignant neoplasms of ovary fallopian tube, broad ligament and unspecified female genital organs	1979	53	—	53	—
	1980	27	—	27	—
	1981	44	—	44	1
O 24 Prostatın habis uru Malignant neoplasm of prostate	1979	1	1	—	—
	1980	1	1	—	—
	1981	5	5	—	—
O 25 Testis ve erkek genital organlarının diğer ve belirtilmeyen habis urları Malignant neoplasm of testis, Malignant neoplasm of other and unspecified male genital organs	1979	57	57	—	3
	1980	35	35	—	1
	1981	21	21	—	1
O26 İdrar kesesi ve idrar organlarının diğer ve belirtilmeyen habis urları Malignant neoplasm of bladder malignant neoplasm of other and unspecified urinary organs	1979	69	61	8	1
	1980	93	85	8	1
	1981	72	59	13	2

Taburcu olan ve ölenlerin yaş gruplarına dağılımı Discharged and deaths by age groups							Yatılan gün sayısı Patient - days		Ortalama kalış gün sayısı Average length of stay
0	1-4	5-14	15-24	25-44	45-64	65 +	Erkek Male	Kadın Female	
---	---	3	12	21	21	11	1 791	1 045	42
---	---	3	15	30	33	8	2 626	1 941	51
---	---	5	10	31	22	7	1 504	648	29
---	---	3	7	59	204	222	13 653	8 018	44
---	---	2	7	47	233	280	14 096	12 105	46
---	---	2	9	69	247	275	11 166	6 660	30
---	---	---	4	109	168	42	380	15 905	50
---	---	---	6	155	190	50	4 571	16 398	52
---	---	---	6	144	181	30	376	11 269	32
---	---	---	2	35	52	15	---	4 037	39
---	---	---	---	30	31	12	---	4 174	57
---	---	---	---	27	21	7	---	2 023	27
---	---	---	---	4	12	1	---	415	24
---	---	---	4	16	12	2	---	1 761	52
---	---	1	---	7	12	1	---	702	59
---	---	2	6	13	28	4	---	2 002	38
---	---	1	3	7	11	5	---	1 070	40
---	---	---	2	10	20	12	---	1 190	27
---	---	---	---	---	1	---	25	---	25
---	---	---	---	---	---	1	16	---	16
---	---	---	---	---	2	3	148	---	30
---	1	4	8	24	15	5	2 527	---	44
---	1	---	8	15	9	2	1 416	---	41
---	---	3	5	5	7	1	677	---	32
---	---	---	---	6	38	25	3 125	331	50
---	---	---	4	14	39	36	3 450	411	42
---	---	2	---	11	40	19	1 995	554	35

Tablo : 4-18. Devamı

Table : 4-18. Continued

Hastalıklar Diseases	Yıl Year	Taburecu olan ve ölenler Discharged and deaths			Ölenlerin sayısı Number of deaths
		TOPLAM TOTAL	Erkek Male	Kadın Female	
O 27 Gözün habis uru Malignant neoplasm of eye	1979	6	4	2	—
	1980	7	7	—	—
	1981	9	4	5	—
O 28 Beynin ve sinir sisteminin diğer kısımlarının habis uru Malignant neoplasm of brain and other parts of nervous system	1979	13	6	7	1
	1980	8	5	3	—
	1981	19	15	4	—
O 29 Tiroidin ve diğer iç salgı bezlerinin habis uru Malignant neoplasm of thyroid gland and other endocrine glands	1979	41	17	24	1
	1980	43	17	26	2
	1981	41	8	33	—
O 30 İyi tanımlanmayan yerlerdeki habis ur Malignant neoplasm of ill-defined sites	1979	3	—	3	—
	1980	1	—	1	—
	1981	8	4	4	—
O 31 Lenf bezlerinin sekonder ve belirtilmeyen habis uru Secondary and unspecified malignant neoplasm of lymph nodes	1979	61	37	24	1
	1980	19	15	4	1
	1981	13	7	6	—
O 32 Sekonder habis urlar Secondary malignant neoplasms	1979	2	2	—	—
	1980	—	—	—	—
	1981	3	—	3	—
O 33 Yer belirtilmeksizin habis urlar Malignant neoplasms without specification of site	1979	—	—	—	—
	1980	—	—	—	—
	1981	5	3	2	—
O 34 Lenfosarkom ve reticulum-hücre sarkomu Lymphosarcoma and reticulum-cell sarcoma	1979	142	103	39	7
	1980	129	91	38	3
	1981	165	110	55	4
O 35 Hodgkin hastalığı ve lenfoid dokunun diğer tümörleri Hodgkin's disease and other neoplasms of lymphoid tissue	1979	115	72	43	4
	1980	114	86	28	2
	1981	82	54	28	2
O 36 Lösemi Lymphatik leukaemia	1979	2	1	1	1
	1980	4	2	2	—
	1981	4	4	—	1

Taburcu olan ve ölenlerin yaş gruplarına dağılımı Discharged and deaths by age groups							Yatılan gün sayısı Patient - days		Ortalama kalış gün sayısı Average length of stay
0	1-4	5-14	15-24	25-44	45-64	65 +	Erkek Male	Kadın Female	
—	—	—	1	—	4	1	107	58	28
—	—	—	—	—	—	4	154	—	22
—	—	—	—	2	2	5	42	115	17
—	—	2	2	4	5	—	183	197	29
—	—	1	2	—	4	1	119	244	45
—	—	3	2	7	7	—	497	97	31
—	—	3	3	15	12	8	511	944	35
—	—	—	1	23	17	2	673	807	34
—	—	—	4	14	19	4	274	911	29
—	—	—	—	2	1	—	—	37	12
—	—	—	—	—	1	—	—	20	20
—	—	1	—	3	4	—	70	108	22
—	—	—	8	22	22	9	1 576	988	42
—	—	—	1	6	8	4	633	73	37
—	—	—	—	4	2	7	255	195	34
—	—	—	—	1	—	1	59	—	30
—	—	—	—	—	—	—	—	—	—
—	—	—	—	—	1	—	—	47	16
—	—	—	—	—	—	—	—	—	—
—	—	—	—	—	—	—	—	—	—
—	—	—	—	1	2	2	149	37	37
—	—	15	12	45	53	17	4 598	2 092	47
—	—	14	17	29	57	10	3 077	3 222	49
—	—	7	21	46	78	13	3 055	1 453	27
—	2	10	29	45	23	6	3 010	2 073	44
—	1	11	17	49	29	7	3 414	826	37
—	—	11	7	34	25	5	1 118	1 133	27
—	—	—	—	—	2	—	1	3	2
—	—	—	—	1	3	—	18	41	15
—	—	1	1	—	2	—	71	—	18

Tablo : 4-18. Devamı

Table : 4-18. Continued

Hastahklar Diseases	Yıl Year	Taburcu olan ve ölenler Discharged and deaths			Ölenlerin sayısı Number of deaths
		TOPLAM TOTAL	Erkek Male	Kadın Female	
O 37 Lenfatik ve hemotopoiyetik dokunun diğer ırları Other neoplasms of lymphatic and haematopoietic tissue	1979	—	—	—	—
	1980	9	7	2	—
	1981	13	4	9	—
O 38 Selim ırlar Benign neoplasms	1979	149	13	136	—
	1980	113	18	95	2
	1981	146	36	110	1
O 39 Tabiatı belirtilmeyen ırlar Neoplasm of unspecified nature	1979	—	—	—	—
	1980	4	2	2	—
	1981	3	1	2	—
O 40 Habis ve selim ırlar dışında kalan diğer bütün hastalıklar All other diseases except benign and malignant neoplasms	1979	153	56	97	—
	1980	125	44	81	1
	1981	170	64	106	5

Tabureu olan ve ölenlerin yaş gruplarına dağılımı Discharged and deaths by age groups							Yatılan gün sayısı Patient - days		Ortalama kalış gün sayısı Average length of stay
0	1-4	5-14	15-54	25-44	45-64	65 +	Erkek Male	Kadın Female	
—	—	—	—	—	—	—	—	—	—
—	—	—	—	4	2	3	63	82	16
—	—	2	4	2	4	1	107	211	24
—	—	1	20	91	31	6	158	2 008	15
—	1	2	14	54	37	5	224	1 775	18
—	—	2	18	62	59	5	579	1 728	16
—	—	—	—	—	—	—	—	—	—
—	—	—	—	3	1	—	15	72	22
—	—	—	2	1	—	—	1	55	19
—	—	2	22	61	52	16	1 051	1 274	15
—	—	9	30	35	45	6	459	215	5
—	—	7	15	75	61	12	962	1 518	15

Tablo : 4-19. Kemik hastalıkları hastaneler ne yatanların özel 40 hastalık nedenine göre dağılımı.

Table : 4-19. Distribution of in- patients by the special list of 40 causes of the bone diseases hospitals

Hastalıklar Diseases	Yıl Year	Taburcu olan ve ölenler Discharged and deaths			Ölenlerin sayısı Number of deaths
		TOPLAM TOTAL	Erkek Male	Kadın Female	
Tüm Hastalıklar All diseases	1979	12 338	7 722	4 616	54
	1980	11 217	7 139	4 078	45
	1981	11.311	6 922	4 389	45
K 1 Kemik ve eklemlerin tüberkülozu Tuberculosis of bones and joints	1979	1 105	662	443	3
	1980	1 095	629	466	3
	1981	1 052	585	467	4
K 2 Kemğin habis uru Malignant neoplasm of bone	1979	30	18	12	1
	1980	57	27	30	1
	1981	42	28	14	—
K 3 Bağ dokusu ve diğer yumuşak dokunun habis ırları Malignant neoplasm of connective and other soft tissue	1979	36	24	12	—
	1980	32	16	16	—
	1981	20	13	7	—
K 4 Kemik ve kırırdağın selim uru Benign neoplasm of bone and cartilage	1979	99	56	43	—
	1980	84	54	30	—
	1981	74	47	27	—
K 5 Kas-kemik sisteminin tabiatı belirtilmeyen ırları Neoplasms of unspecified nature of skin and musculo-skeletal system	1979	6	4	2	—
	1980	16	10	6	—
	1981	14	13	1	—
K 6 Piyojen mikroplardan ileri gelen akut artrit Acute arthiritis due to pyogenic organisms	1979	10	9	1	—
	1980	9	5	4	—
	1981	28	20	8	—
K 7 Piyojen olmayan akut artrit Acute non-pyogenic arthiritis	1979	53	30	23	—
	1980	8	3	5	—
	1981	16	9	7	—
K 8 Romatoid artrit ve ilgili afetler Rheumatoid arthiritis and allied conditions	1979	232	101	131	—
	1980	110	49	61	—
	1981	121	54	67	—
K 9 Kronik osteo-artrit ve ilgili afetler Osteo-arthiritis and allied conditions	1979	415	188	227	—
	1980	361	156	205	—
	1981	376	168	208	—

Taburcu olan ve ölenlerin yaş gruplarına dağılımı Discharged and deaths by age groups							Yatılan gün sayısı Patient - days		Ortalama kalış gün sayısı -Average length of stay
0	1-4	5-14	15-24	25-44	45-64	65 +	Erkek Male	Kadın Female	
163	942	3 061	3 485	2 284	1 652	751	162 749	100 890	21
100	621	2 420	2 376	2 819	2 056	825	169 015	93 027	24
130	788	2 657	2 423	2 456	2 047	809	156 130	101 481	23
8	68	233	313	277	163	42	19 386	14 584	31
10	38	166	237	342	249	53	19 516	15 598	32
5	50	166	272	282	216	61	17 544	16 293	32
—	—	5	14	4	3	4	336	293	21
1	1	3	15	17	18	12	644	683	23
—	—	5	7	13	10	7	691	232	21
—	1	9	10	2	10	4	464	218	19
—	—	7	5	7	10	3	594	324	29
—	—	5	4	6	4	1	309	162	23
1	5	20	26	21	22	4	1 309	648	20
2	2	19	18	22	16	5	1 494	783	27
—	4	16	16	19	13	6	938	752	22
—	—	1	5	—	—	—	45	46	15
—	—	3	4	5	3	1	269	109	24
—	2	2	3	1	5	1	268	15	20
1	—	1	3	3	2	—	245	18	26
—	—	2	2	3	2	—	89	90	20
3	1	5	6	6	7	—	225	118	12
—	—	14	18	13	6	2	694	605	25
—	—	—	3	3	1	1	42	72	14
—	—	2	—	2	9	3	145	234	24
16	21	54	44	45	45	7	2 528	2 636	22
1	1	10	21	24	44	9	1 376	1 394	25
—	2	10	21	32	44	12	1 219	1 527	23
—	7	24	77	100	157	50	6 321	5 036	27
—	1	32	40	106	145	37	4 096	4 436	24
—	2	32	59	96	146	41	3 711	4 591	22

Tablo : 4-19. Devamı

Table : 4-19. Continued

Hastalıklar Diseases	Yıl Year	Taburcu olan ve ölenler Discharged and deaths			Ölenlerin sayısı Number of deaths
		TOPLAM TOTAL	Erkek Male	Kadın Female	
K 10 Artritlerin belirli diğer şekilleri (Allerjik, kronik, tromatik ve diğer) Other specified forms of arthritis	1979	173	93	80	—
	1980	202	92	110	—
	1981	195	82	113	—
K 11 Polymyositis ve dermatomyositis Polymyositis and dermatomyositis	1979	231	141	90	—
	1980	153	109	44	—
	1981	201	134	67	—
K 12 Osteomyelit ve periyostik Osteomyelitis and periostitis	1979	1 504	872	632	3
	1980	1 387	943	444	4
	1981	1 259	862	397	2
K 13 Osteitis deformans Osteitis deformans	1979	29	20	9	—
	1980	28	18	10	—
	1981	27	16	11	—
K 14 Osteo-kondroz Osteochondrosis	1979	17	11	6	—
	1980	13	9	4	—
	1981	28	14	14	—
K 15 Diğer kemik hastalıkları Other diseases of bone	1979	9	5	4	—
	1980	11	8	3	—
	1981	20	12	8	—
K 16 Diz eklem içi lezyonları Internal derangement of joint	1979	20	13	7	—
	1980	31	22	9	—
	1981	35	21	14	—
K 17 Diskopati Displacement of intervertebral disc	1979	232	114	118	—
	1980	108	61	47	—
	1981	144	80	64	—
K 18 Sakro-ilyak eklem afetleri Affection of sacro-iliac joint	1979	12	8	4	—
	1980	11	5	6	—
	1981	10	7	3	—
K 19 Eklem ankliozu Ankylosis of joint	1979	107	69	38	—
	1980	128	69	59	—
	1981	194	93	101	—
K 20 Kaynağını vertebralardan alan ağrı sendromları Vertebrogenic pain syndromes	1979	183	141	42	—
	1980	78	41	37	—
	1981	101	49	52	—

Taburcu olan ve ölenlerin yaş gruplarına dağılımı Discharged and deaths by age groups							Yatılan gün sayısı Patient - days		Ortalama kalış gün sayısı Average length of stay
0	1-4	5-14	15-24	25-44	45-64	65+	Erkek Male	Kadın Female	
—	5	23	36	49	41	20	2 241	1 868	24
—	4	23	38	45	71	20	2 176	3 003	26
—	1	25	28	53	72	16	2 076	3 199	27
5	37	71	48	43	21	6	2 493	1 381	17
9	23	55	30	21	13	2	1 809	1 115	19
9	35	95	47	12	3	—	2 332	1 765	20
5	82	588	445	221	123	39	27 120	12 138	26
2	42	423	443	305	139	33	34 505	14 011	35
8	60	353	396	267	137	33	29 463	12 552	33
—	—	10	10	7	1	1	429	191	21
—	2	7	11	4	4	—	337	222	20
—	—	7	10	4	5	1	333	255	22
1	3	5	6	2	—	—	187	170	21
—	—	3	3	3	3	1	285	166	35
—	3	8	7	4	3	3	156	433	21
1	3	3	1	1	—	—	37	68	12
—	—	2	2	2	5	—	201	56	23
—	—	4	4	6	3	3	223	156	19
—	—	2	12	4	—	2	167	177	17
—	—	7	8	11	5	—	543	207	24
1	1	7	9	8	7	2	335	324	19
—	2	21	69	71	60	9	2 516	2 443	21
—	—	4	25	51	24	4	1 052	1 092	20
1	—	5	34	63	34	9	2 134	1 171	23
1	1	5	4	—	1	—	187	163	29
1	—	2	4	1	3	—	69	70	13
—	—	5	2	2	1	—	108	145	25
3	16	44	25	9	8	2	1 144	626	17
1	1	37	17	34	28	10	1 471	1 460	23
1	4	28	28	59	61	13	2 217	2 771	26
—	—	6	78	67	27	5	1 507	570	11
—	—	2	16	27	31	2	579	742	17
—	—	2	19	41	35	4	961	1 038	20

Tablo : 4-19. Devamı

Table : 4-19. Continued

Hastalıklar Diseases	Yıl Year	Taburcu olan ve ölenler Discharged and deaths			Ölenlerin sayısı Number of deaths
		TOPLAM TOTAL	Erkek Male	Kadın Female	
21 Eklem diğer hastalıkları	1979	47	26	21	—
Other diseases of joint	1980	68	37	31	—
	1981	130	83	47	—
K 22 Nasır	1979	4	2	2	—
Bunion	1980	2	2	1	—
	1981	9	6	3	—
K 23 Sinovit, bürsit, tenosinovit	1979	135	77	58	1
Synovitis, bursitis, and tenosynovitis	1980	89	57	32	—
	1981	57	34	23	—
K 24 Enfeksiyöz miyozit ve tendon ve aponevrozların diğer iltihaplı hastalıkları	1979	39	26	13	—
Infective myositis and other inflammatory diseases of tendon and fascia	1980	21	10	11	—
	1981	15	13	2	—
K 25 Kas tendon ve aponevrozların diğer hast.	1979	44	28	16	—
Other diseases of muscle, tendon and fascia	1980	111	67	44	—
	1981	131	61	70	—
K 26 Belkemiği çarpıklıkları	1979	18	5	13	—
Curvatura of spine	1980	13	4	9	—
	1981	17	9	8	—
K 27 Düz tabanlık	1979	51	25	26	—
Flat foot	1980	35	23	12	—
	1981	10	5	5	—
K 28 Hallux valgus ve varus	1979	129	72	57	—
Hallux valgus and varus	1980	145	96	49	—
	1981	112	67	45	—
K 29 Diğer biçimsizlikler	1979	280	175	105	—
Other deformities	1980	124	76	48	—
	1981	298	164	134	—
K 30 Kemik-kas sisteminin doğuştan gelme anomalileri	1979	360	165	195	—
Other congenital anomalies of musculoskeletal system	1980	306	136	170	1
	1981	457	237	220	—
K 31 Kafatası kubbesi, tabanı, yüz kemikleri ve kafatasının diğer kırıkları	1979	56	35	21	1
Multiple fractures involving skull and face with other bones	1980	99	68	31	7
	1981	34	26	8	3

Taburecu olan ve ölenlerin yaş gruplarına dağılımı Discharged and deaths by age groups							Yatılan gün sayısı Patient - days		Ortalama kalış gün sayısı Average length of stay
0	1-4	5-14	15-24	25-44	45-64	65 +	Erkek Male	Kadın Female	
—	2	8	18	14	3	2	566	447	22
—	2	17	17	19	8	5	1 102	1 140	33
—	4	17	35	35	30	9	2 630	1 249	30
—	—	—	3	—	—	1	39	44	21
—	—	—	1	—	1	—	40	—	20
—	—	—	3	2	4	—	107	52	18
2	6	25	45	32	17	8	1 878	1 545	25
—	3	16	24	21	20	5	1 226	780	23
—	1	7	19	12	15	3	578	393	17
1	9	9	7	6	6	1	672	223	23
—	1	2	5	4	7	2	250	283	25
—	—	2	4	4	4	1	346	36	25
—	7	26	3	4	4	—	401	238	15
3	19	42	24	6	15	2	1 074	673	16
—	12	26	31	34	22	6	1 097	1 197	18
—	2	3	2	7	2	2	59	329	22
1	—	4	5	3	—	—	67	205	21
—	—	8	4	3	2	—	337	192	31
6	20	18	1	6	—	—	453	568	20
3	4	16	8	3	1	—	241	239	14
—	—	5	3	—	1	1	59	132	19
8	31	48	24	7	5	6	1 401	1 106	19
7	28	51	35	17	5	2	2 041	1 235	23
8	19	42	32	4	7	—	1 110	892	18
13	60	132	51	18	6	1	3 045	2 209	19
7	26	42	33	9	5	2	1 478	982	20
12	58	123	73	18	9	5	3 051	2 763	20
47	131	129	39	7	7	—	3 617	4 626	23
21	116	107	41	12	8	1	2 545	3 722	20
43	217	205	71	13	4	2	4 540	6 401	24
—	1	13	12	14	8	8	373	152	9
2	2	7	19	32	25	12	539	347	9
—	1	7	6	11	6	3	211	62	8

Tablo : 4-19. Devamı

Table : 4-19. Continued

Hastalıklar Diseases	Yıl Year	Taburcu olan ve ölenler Discharged and deaths			Ölenlerin sayısı Number of deaths
		TOPLAM TOTAL	Erkek Male	Kadın Female	
K 32 Omurga ve gövde kemikleri kırıkları (Kaburga, sternum, hyoid ve pelvis)	1979	226	154	72	1
Fractures of vertebral column and trunk	1980	186	111	75	—
	1981	163	101	62	1
K 33 Üst taraf kemikleri kırıkları	1979	1 550	1 122	438	8
Fractures of upper limbs	1980	1 339	957	382	3
	1981	1 318	944	374	4
K 34 Alt taraf kemikleri kırıkları	1979	2 833	2 034	799	15
Fractures of lower limbs	1980	2 543	1 859	684	18
	1981	2 388	1 700	688	20
K 35 Üst tarafla alt tarafı ve alt tarafla birlikte kaburga kemiklerini ve göğüs kemiğini ilgilendiren kırıklar	1979	34	26	8	1
	1980	46	33	13	1
	1981	68	41	27	2
Multiple fractures involving both lower limbs, lower with upper limb, and lower limb(s) with rib(s) and sternum	1979	9	6	3	—
K 36 Açıklanmayan kırıklar	1980	14	12	2	—
Fracture of unspecified bones	1981	69	43	26	—
K 37 Kırksız çıkıklar	1979	235	107	126	—
Dislocation without fracture	1980	351	170	181	—
	1981	416	166	250	—
K 38 Eklemlerle bitişiklerindeki kasların burkulma ve incinmeleri	1979	29	20	9	—
Sprains and strains of joints and adjacent muscles	1980	28	19	9	—
	1981	416	166	250	—
K 39 Kemik-kas sisteminin diğer belirtilmeyen bütün hastahkları	1979	468	262	206	—
All other unspecified diseases of musculo skeletal system	1980	629	396	233	3
	1981	766	454	312	4
K 40 Kemik-kas sistemini ilgilendirmeyen diğer hastahklar	1979	1 279	774	505	18
All other diseases except musculo-sekeletal system	1980	1 140	680	460	4
	1981	755	439	316	5

Taburcu olan ve ölenlerin yaş gruplarına dağılımı Discharged and deaths by age groups							Yatılan gün sayısı Patient - days		Ortalama kalış gün sayısı Average length of stay
0	1-4	5-14	15-24	25-44	45-64	65 +	Erkek Male	Kadın Female	
1	7	39	67	46	39	27	2 032	1 299	15
1	2	19	40	66	42	16	1 499	1 474	16
—	2	15	37	53	34	22	1 720	1 205	18
1	86	447	466	276	191	93	17 683	6 800	16
2	48	398	258	328	208	97	18 124	6 678	19
5	75	439	245	277	209	68	13 071	6 832	15
9	184	596	874	494	385	291	41 475	19 349	21
5	95	447	502	681	475	338	43 913	17 826	24
3	102	417	464	630	469	293	40 238	15 618	23
—	1	7	14	8	2	2	440	88	16
—	4	5	7	12	14	4	402	274	15
—	3	12	12	15	22	4	611	477	16
—	—	4	3	1	1	—	126	78	23
—	1	3	1	3	3	3	236	16	18
1	3	16	18	16	13	2	569	366	14
11	60	66	40	31	24	3	1 595	2 284	17
11	81	100	43	63	38	15	2 837	3 466	18
13	25	150	55	47	38	88	3 027	4 648	18
—	5	11	8	2	1	2	392	130	18
—	—	9	8	4	6	1	465	119	21
13	25	150	55	47	38	88	3 027	4 648	18
11	29	127	137	70	69	25	4 028	3 624	16
4	28	137	143	165	115	33	7 720	4 455	19
7	51	241	168	148	112	39	8 869	5 987	19
11	51	214	427	302	192	82	13 118	11 872	20
6	45	191	220	338	246	94	12 069	8 480	18
—	47	128	163	148	223	46	8 092	4 940	17

Tablo : 4-20, Zührevi hastalıklar hastanelerine yatanların özel 13 hastalık nedenine göre dağılımı

Table : 4-20. Distribution of in-patients by the special list of 13 causes of the venereal diseases hospitals

Hastalıklar Diseases	Yıl Year	Taburcu olanlar Discharged		
		TOPLAM TOTAL	Erkek Male	Kadın Female
Tüm Hastalıklar All Diseases	1979	1 316	8	1 308
	1980	1 933	83	1 850
	1981	1 484	197	1 287
Z 1 Doğuştan gelme frengi Congenital syphilis	1979	220	—	220
	1980	—	—	—
	1981	—	—	—
Z 2 Erken septomatik (1. ve 2. devir) frengi Early syphilis, symptomatic	1979	—	—	—
	1980	5	1	4
	1981	—	—	—
Z 3 Merkezi sinir sistemi frengisi Syphilis of central nervous system	1979	—	—	—
	1980	—	—	—
	1981	—	—	—
Z 4 Erken latent (1. ve 2. devir arası) frengi Early syphilis, latent	1979	35	4	31
	1980	42	4	38
	1981	46	13	33
Z 5 Kalp - damar frengisi Cardiovascular syphilis	1979	—	—	—
	1980	—	—	—
	1981	—	—	—
Z 6 Septomlarla birlikte geç frenginin diğer şekilleri (3. devir) Other forms of late syphilis with symptoms	1979	—	—	—
	1980	2	—	2
	1981	16	—	16
Z 7 Geç latent (2. ve 3. devir arası) frengi Late syphilis, latent	1979	34	4	30
	1980	47	15	32
	1981	8	4	4
Z 8 Diğer ve belirtilmeyen frengi Other syphilis and not specified	1979	2	—	2
	1980	—	—	—
	1981	50	—	50
Z 9 Gonokok enfeksiyonları Gonococcal infections	1979	767	—	767
	1980	769	—	769
	1981	558	—	558
Z 10 Uro - genital trikomanyoz Trichomoniasis urogenitalis	1979	—	—	—
	1980	20	—	20
	1981	10	—	10

Taburcu olan ve ölenlerin yaş gruplarına dağılımı Discharged and deaths by age groups							Yatılan gün sayısı Patient-days		Ortalama kalış gün sayısı Average length of stay
							Erkek Male	Kadın Female	
0	1-4	5-14	15-24	25-41	45-64	65 +			
—	—	4	428	769	115	—	14	3 497	3
—	—	—	761	1 019	151	2	436	6 317	3
—	—	30	528	781	142	3	1 005	9 248	7
—	—	—	124	91	5	—	—	298	1
—	—	—	—	—	—	—	—	—	—
—	—	—	—	—	—	—	—	—	—
—	—	—	5	—	—	—	14	52	13
—	—	—	—	—	—	—	—	—	—
—	—	—	—	—	—	—	—	—	—
—	—	—	—	—	—	—	—	—	—
—	—	—	12	20	3	—	7	194	6
—	—	—	20	16	6	—	15	453	11
—	—	—	16	28	2	—	57	309	8
—	—	—	—	—	—	—	—	—	—
—	—	—	—	—	—	—	—	—	—
—	—	—	—	—	—	—	—	—	—
—	—	—	2	—	—	—	—	39	20
—	—	—	—	12	4	—	—	162	10
—	—	—	12	20	2	—	7	161	5
—	—	—	25	19	3	—	180	340	11
—	—	—	8	—	—	—	116	134	31
—	—	—	—	2	—	—	—	13	7
—	—	—	—	—	—	—	—	—	—
—	—	—	37	13	—	—	—	216	4
—	—	1	133	544	89	—	—	1 900	2
—	—	—	152	517	98	—	—	2 160	3
—	—	10	145	357	46	—	—	4 915	9
—	—	—	—	—	—	—	—	—	—
—	—	—	14	6	—	—	—	202	10
—	—	—	2	8	—	—	—	51	5

Tablo : 4-20. Devamı

Table: 4-20. Continued

Hastahklar Diseases	Yıl Year	Taburcu olanlar Discharged		
		TOPLAM TOTAL	Erkek Male	Kadın Female
Z 11 Diğer zührevi hastahklar Other venereal diseases	1979	169	—	169
	1980	26	—	26
	1981	90	4	42
Z 12 Üro genital sistemin diğer bütün hast. All other diseases of urogenital system	1979	47	—	47
	1980	981	63	918
	1981	28	28	—
Z 13 Tetkik için yatan Patients for analysis	1979	42	—	42
	1980	43	—	43
	1981	678	104	574

Taburcu olan ve ölenlerin yaş gruplarına dağılımı Discharged and deaths by age groups							Yatılan gün sayısı Patient-days		Ortalama kaiş gün sayısı Average length of stay
							Erkek Male	Kadın Female	
0	1-4	5-14	15-24	25-44	45-64	65 +			
—	—	1	95	62	11	—	—	417	2
—	—	—	11	12	3	—	—	159	6
—	—	16	12	10	49	3	264	438	8
—	—	—	34	12	1	—	—	360	8
—	—	—	519	430	31	1	227	2 521	3
—	—	2	—	26	—	—	260	—	9
—	—	2	18	18	4	—	—	154	7
—	—	1	13	19	10	1	—	391	9
—	—	2	309	327	41	—	308	3 023	5

Tablo : 4-21. Lepra hastanesi çalışmaları**Table : 4-21. Activities of leprosy hospital**

Hastalıklar Diseases	Yıl Year	Taburcu olanlar Discharged			Ölenlerin sayısı Number of deaths
		TOPLAM TOTAL	Erkek Male	Kadın Female	
	1979	106	76	30	1
TOPLAM	1980	188	136	52	7
TOTAL	1981	187	124	63	—
	1979	88	63	25	—
Lepramatöz Lepra	1980	137	97	40	4
Lepromatous	1981	136	86	50	—
	1979	8	6	2	—
Tüberküloid Lepra	1980	9	6	3	—
Tuberculoid	1981	15	8	7	—
	1979	—	—	—	—
Bordeline Lepra	1980	16	12	4	2
Borderline	1981	32	26	6	—
	1979	10	7	3	—
Indetermin Lepra	1980	26	21	5	1
Indeterminate	1981	4	4	—	—

Taburcu olan ve ölenlerin yaş gruplarına dağılımı Discharged and deaths by age groups							Yatılan gün sayısı Patient-days		Ortalama kalış gün sayısı Average length of stay
0	1-4	5-14	15-24	25-44	45-64	65 +	Erkek Male	Kadın Female	
—	1	1	15	52	32	5	34 173	7 893	396
—	—	8	34	83	57	6	40 460	13 502	287
—	—	—	31	27	27	14	23 895	10 953	186
—	1	—	13	44	26	4	32 777	7 469	457
—	—	4	16	68	48	2	30 702	10 836	312
—	—	—	26	22	18	9	19 388	8 475	205
—	—	1	2	3	2	—	478	67	68
—	—	—	2	4	3	—	965	510	164
—	—	—	5	5	3	2	742	678	95
—	—	—	—	—	—	—	—	—	—
—	—	2	3	4	3	2	3 540	620	297
—	—	—	—	—	2	3	3 476	—	109
—	—	—	—	5	4	1	918	357	128
—	—	2	13	7	3	2	5 253	1 536	272
—	—	—	—	—	4	—	289	—	72

Tablo : 4-22, Kuduz hastanesi çalışmaları

Table : 4-22. Activities of rabies hospital

Hastahklar Diseases	Yıl Year	Taburcu olan ve ölenler Discharged and deaths			Taburcu olan Discharged		Ölen Deaths		Yatılan gün sayısı Patient days		
		TOPLAM TOTAL	Erkek Male	Kadın Female	Erkek Male	Kadın Female	Erkek Male	Kadın Female	TOPLAM TOTAL	Erkek Male	Kadın Female
TOPLAM TOTAL	1979	16	16	—	8	—	8	—	129	129	—
	1980	8	6	2	—	—	6	2	14	12	2
	1981	24	20	4	16	3	4	1	302	254	48
Kuduz Rabies	1979	8	8	—	—	—	8	—	9	9	—
	1980	8	6	2	—	—	6	2	14	12	2
	1981	5	4	1	—	—	4	1	8	7	1
Şüpheli ısırık Subsicion bite	1979	8	8	—	8	—	—	—	120	120	—
	1980	—	—	—	—	—	—	—	—	—	—
	1981	19	16	3	16	3	—	—	294	247	47

5. BULAŞICI HASTALIKLAR

5. INFECTIOUS DISEASES

Tablo :5-1 Bildirilen seçilmiş bulaşıcı hastalıkların aylara göre dağılımı

Table : 5-1. Distribution of selected notified infectious diseases by months

V: Vak'a Ö: Ölüm V: Case Ö: Deaths

Hastalıklar Diseases	Yıl Year	TOPLAM TOTAL		Ocak January		Şubat February		Mart March		Nisan April	
		V	Ö	V.	Ö	V.	Ö.	V.	Ö.	V.	Ö.
TOPLAM	1979	87.632	1996	7378	223	6690	175	8800	226	8373	176
TOTAL	1980	85.831	2285	5019	220	4094	220	5735	205	7183	197
	1981	138.663	2498	12020	330	9413	262	11554	216	13471	237
Boğmaca Whooping - Cough	1979	3094	4	220	1	304	—	342	1	347	—
	1980	1520	9	167	—	100	—	145	—	27	2
	1981	2661	13	182	2	200	1	280	1	340	4
Bulaşıcı menenjit Meningococcal infection	1979	489	35	86	4	52	2	68	1	55	2
	1980	509	45	71	8	58	3	—	—	54	5
	1981	1027	69	101	9	95	7	143	8	114	9
Brüselloz Brucellosis	1979	157	—	6	—	13	—	27	—	12	—
	1980	186	—	1	—	6	—	9	—	32	—
	1981	438	1	23	—	18	—	27	—	45	—
Difteri Diphtheria	1979	107	7	16	2	7	2	13	—	15	1
	1980	86	2	5	—	6	—	4	1	3	—
	1981	136	19	23	6	17	2	13	2	12	1
Dizanteri Dysentery	1979	802	4	35	—	69	—	61	—	48	—
	1980	478	1	15	—	26	—	32	—	22	—
	1981	1068	1	44	—	44	1	47	—	82	—
Bulaşıcı sarılık Intectious hepatitis	1979	15207	37	1076	10	995	6	1119	3	869	2
	1980	12409	43	1426	4	756	5	1142	6	839	5
	1981	18665	59	2243	11	1391	5	1261	8	1312	5
Kızamık Measles	1979	11775	148	2261	28	1624	18	2300	35	1937	19
	1980	8618	217	444	41	257	6	380	7	462	7
	1981	26547	311	6286	125	4143	70	4113	33	4425	19
Kızıl Scarlet fever	1979	2576	2	246	—	194	—	270	—	222	1
	1980	2079	4	309	3	117	—	191	—	182	—
	1981	4422	2	408	—	553	—	563	1	564	—

Mayıs May		Haziran June		Temmuz July		Ağustos August		Eylül September		Ekim October		Kasım November		Aralık December	
V	Ö	V	Ö	V	Ö	V	Ö	V	Ö	V	Ö	V	Ö	V	Ö
8083	169	6964	172	7907	148	6641	120	7399	165	6597	118	7208	151	5592	153
7318	171	7503	162	8802	124	7061	120	8115	197	6806	179	8665	191	9530	299
11978	164	13886	159	15655	157	12937	125	9549	178	9142	175	10528	233	8530	262
409	—	355	1	258	—	200	1	222	—	156	—	156	—	125	—
59	—	112	—	116	—	88	2	134	1	89	2	113	—	120	1
246	—	240	1	186	1	253	—	196	—	110	1	186	1	242	1
39	3	46	3	31	6	18	1	29	6	21	1	19	2	25	4
59	5	46	3	51	3	26	5	23	2	32	—	35	4	54	8
99	2	104	11	78	7	67	5	31	1	45	4	72	5	78	1
16	—	25	—	13	—	15	—	17	—	7	—	6	—	—	—
40	—	13	—	25	—	9	—	20	—	7	—	5	—	19	—
46	—	62	—	54	—	41	1	47	—	36	—	24	—	15	—
11	1	4	—	6	1	3	—	3	—	8	—	8	—	13	—
4	1	7	—	7	—	2	—	8	2	—	—	15	—	25	4
7	3	5	1	2	—	7	—	12	1	7	—	24	2	7	1
96	—	70	—	130	1	83	1	57	—	43	—	43	1	44	1
18	—	34	—	65	—	67	—	69	—	38	—	44	—	48	1
28	—	81	—	112	—	206	—	111	—	84	—	51	—	178	—
647	3	580	1	486	2	563	2	1111	2	1670	—	3019	2	2472	4
573	6	387	1	411	3	494	1	814	4	1244	—	2157	4	2166	4
897	1	839	4	676	6	727	7	1247	1	1918	4	2754	5	3400	2
1508	18	753	3	439	16	187	1	197	4	88	—	166	1	315	5
413	8	453	3	444	—	201	2	199	6	351	—	1097	26	3917	111
3204	16	1681	11	633	5	305	6	153	3	380	5	567	11	657	7
264	1	164	—	130	—	85	—	232	—	202	—	302	—	265	—
210	—	105	—	93	—	54	—	95	—	135	—	250	—	338	1
348	—	213	—	147	—	185	—	152	1	350	1	569	—	370	—

Tablo : 5-1 Devamı

Table : 5-1. Continued

Hastalıklar Diseases	Yıl Year	TOPLAM TOTAL		Ocak January		Şubat February		Mart March		Nisan April	
		V	Ö	V.	Ö	V.	Ö.	V.	Ö.	V.	Ö.
Kuduz Rabies	1979	33	33	4	4	4	4	3	3	2	2
	1980	30	30	3	3	2	2	1	1	3	3
	1981	31	31	4	4	—	—	2	2	—	—
Paratifo Paratyphoid fever	1979	664	8	25	2	33	1	42	—	30	1
	1980	508	6	54	—	36	—	45	—	74	—
	1981	880	6	33	—	20	—	33	1	21	—
Polio Poliomyelitis	1979	223	3	14	—	7	—	22	—	10	—
	1980	182	7	2	—	5	1	11	—	15	1
	1981	148	3	10	1	3	—	10	1	11	1
Sıtma Malaria	1979	29324	—	704	—	1323	—	2224	—	2847	—
	1980	34154	—	357	—	728	—	1498	—	2934	—
	1981	54415	—	392	—	819	—	2320	—	3897	—
Şarbon Anthrax	1979	360	2	11	1	17	—	9	—	9	—
	1980	469	1	14	—	2	—	12	—	17	—
	1981	591	4	1	—	16	—	12	—	38	—
Tifo Tyhoid fever	1979	862	13	7	2	39	—	62	5	39	1
	1980	1423	9	206	1	76	—	153	—	102	1
	1981	2402	27	134	—	102	4	97	—	134	—
Verem (1) Tuberculosis (1)	1979	21959	1697	1980	169	2009	142	2238	178	1931	147
	1981	23 210	193	1948	163	1921	205	2113	191	2170	176
	1981	25232	1946	2120	172	1992	172	2633	159	2476	193

I - Verem Savaş Dispanserleri kayıtlarından alınmıştır.

I - Taken from Tbc. dispensaries records.

Mayıs May		Haziran June		Temmuz July		Ağustos August		Eylül September		Ekim October		Kasım November		Aralık December	
V	Ö	V	Ö	V	Ö	V	Ö	V	Ö	V	Ö	V	Ö	V	Ö
1	1	7	7	1	1	1	1	2	2	2	2	4	4	2	2
3	3	4	4	4	4	1	1	1	1	2	2	6	6	—	—
2	2	2	2	3	3	3	3	5	5	5	5	2	2	3	3
71	—	54	—	55	—	32	—	46	1	28	—	190	3	58	—
43	—	26	—	46	—	19	—	48	—	23	—	58	—	36	5
17	—	341	—	83	—	54	—	76	1	72	—	49	1	81	3
13	—	17	2	20	1	22	—	30	2	21	1	39	—	8	—
13	1	9	—	25	1	12	—	39	—	17	1	20	2	14	—
17	1	8	—	19	1	19	—	13	—	16	—	21	3	1	—
2760	—	2945	—	4504	—	3712	—	3725	—	2656	—	1485	—	439	—
3562	—	3924	—	5467	—	4428	—	4505	—	3093	—	2763	—	895	—
4703	—	7726	—	11225	—	9192	—	5394	—	4480	—	3254	—	1013	—
19	—	20	—	39	—	62	1	96	—	37	—	28	—	13	—
15	—	63	—	43	—	55	—	82	—	71	1	54	—	41	—
29	1	34	—	81	2	126	—	126	1	61	—	32	—	19	—
34	—	56	—	44	1	42	2	61	—	78	1	99	—	234	1
78	1	66	—	60	1	73	1	226	—	114	1	148	—	121	3
104	1	96	—	93	1	110	2	101	1	135	—	980	11	316	7
2195	142	1868	155	1751	119	1613	110	1571	148	1580	113	1644	138	1579	136
2231	149	2258	155	1949	116	1533	109	1853	182	1592	174	1906	155	1736	160
2231	137	2454	129	2263	131	1642	191	1885	163	1443	155	1943	192	2150	237

Tablo : 5-2. Bildirilen seçilmiş bulaşıcı hastalıkların illere göre dağılımı

Table : 5-2 Distribution of selected notified infection diseases by provinces

V: Vak'a Ö: Ölüm-V: Case Ö: Death

İller Provinces	Yıl Year	Bulaşıcı menenjit										Bulaşıcı sarılık	
		Boğmaca Whooping Cough		Meningocöccal Infection		Brüsellez Brucellosis		Difteri Diphtheria		Dizanteri Dysentery		Infectious hepatitis	
		V	Ö	V	Ö	V	Ö	V	Ö	V	Ö	V	Ö
TOPLAM TOTAL	1979	3094	4	489	35	157	—	107	7	892	4	15207	37
	1980	1520	9	509	35	186	—	86	0	478	1	12409	43
	1981	2661	13	1027	10	438	1	136	19	1063	1	18665	59
Adana	1979	29	—	4	—	—	—	1	—	—	—	89	—
	1980	—	—	15	—	—	—	10	3	1	—	71	—
	1981	54	—	95	0	—	—	23	7	6	—	95	1
Adıyaman	1979	26	—	1	—	—	—	—	—	—	—	35	—
	1980	1	—	—	—	—	—	—	—	—	—	77	1
	1981	27	—	2	1	—	—	—	—	17	—	33	1
Afyon	1979	29	—	10	—	—	—	1	—	4	—	493	4
	1980	13	—	1	1	—	—	1	—	1	—	172	—
	1981	11	—	11	1	2	—	—	—	—	—	301	3
Ağrı	1979	23	—	—	—	—	—	—	—	3	—	66	—
	1980	25	—	5	—	1	—	—	—	2	—	54	—
	1981	4	1	1	1	1	—	—	—	—	—	73	1
Amasya	1979	9	—	—	—	—	—	—	—	5	—	104	—
	1980	5	—	7	—	—	—	—	—	34	—	150	—
	1981	10	—	—	—	—	—	—	—	11	—	122	—
Ankara	1979	385	—	37	4	67	—	1	—	534	3	1906	2
	1980	112	—	36	3	57	—	—	—	150	1	689	1
	1981	251	2	51	3	117	—	—	—	249	—	1589	—

Kızamık		Kızıl		Kuduz		Paratifo		Polio		Sıtma	Şarbon	Tifo		Verem			
Measles		Scarlet Fever		Rabies		Paratyphoid Fever		Poliomyelitis		Malaria	Anthrax	Typhoid Fever		Tuberculosis (1)			
V	Ö	V	Ö	V	Ö	V	Ö	V	Ö	V	Ö	V	Ö	V	Ö		
11775	148	2576	2	33	33	664	8	223	6	29324	—	360	2	862	13	21959	1697
8618	217	2079	4	33	33	508	6	182	7	34154	—	469	1	1423	9	23210	1935
26547	311	4422	3	31	31	880	6	143	8	54415	—	591	4	2402	27	25232	1946
49	2	—	—	—	—	7	—	7	—	13929	—	3	—	14	—	1182	75
22	—	3	—	1	1	1	—	7	—	19487	—	—	—	4	—	1347	90
134	7	13	—	—	—	2	—	4	2	31564	—	4	—	16	—	1319	68
22	1	1	—	—	—	—	—	—	—	283	—	—	—	—	—	118	4
109	8	2	—	—	—	1	—	—	—	457	—	—	—	—	—	222	7
229	—	9	—	—	—	80	—	—	—	928	—	—	—	2	—	377	16
421	1	41	—	1	1	—	—	—	—	6	—	2	—	3	—	123	27
29	1	9	—	—	—	1	—	3	1	2	—	13	—	—	—	194	24
224	4	42	—	1	1	—	—	1	—	12	—	17	—	2	—	159	18
282	4	26	—	—	—	—	—	4	—	8	—	6	—	2	—	75	3
17	—	2	—	1	1	2	—	—	—	11	—	5	—	9	1	42	5
217	11	30	—	—	—	—	—	—	—	17	—	2	—	2	—	90	9
37	—	12	—	1	1	—	—	—	—	5	—	—	—	—	—	264	12
82	4	20	—	—	—	—	—	—	—	3	—	1	—	—	—	310	25
298	—	51	—	—	—	6	—	—	—	15	—	6	—	1	—	169	46
826	9	414	—	3	3	268	3	26	—	79	—	42	—	71	2	1180	59
911	7	269	—	—	—	120	—	3	—	82	—	12	—	35	—	1417	50
1523	5	432	1	4	4	298	1	6	—	146	—	65	2	1116	18	1410	59

Tablo : 5-2. Devamı

Table : 5-2. Continued

İller Provinces	Yıl Year	Boğmaca Whooping Cough		Bulaşıcı menenjit Meningococcal Infection		Brüseloz Brucellosis		Difteri Diphtheria		Dizanteri Dysentery		Bulaşıcı sarıhk Infectious hepatitis	
		V	Ö	V	Ö	V	Ö	V	Ö	V	Ö	V	Ö
Antalya	1979	5	—	5	—	1	—	—	—	1	—	138	—
	1980	12	—	11	—	—	—	—	—	4	—	190	—
	1981	22	—	6	—	8	—	2	—	—	—	318	3
Artvin	1979	43	—	2	—	—	—	—	—	7	—	96	—
	1980	12	—	2	—	—	—	1	—	—	—	83	—
	1981	12	—	1	—	—	—	1	—	—	—	96	—
Aydın	1979	37	—	9	—	—	—	—	—	3	—	382	1
	1980	15	—	11	1	1	—	1	—	—	—	297	5
	1981	42	—	17	—	8	—	2	—	2	—	515	4
Balıkesir	1979	33	—	16	2	54	—	1	—	8	—	395	—
	1980	11	—	19	2	30	—	—	—	5	—	336	2
	1981	46	2	38	7	73	—	2	—	5	—	759	1
Bilecik	1979	7	—	—	—	—	—	—	—	7	—	153	1
	1980	7	—	4	2	—	—	—	—	8	—	119	—
	1981	3	—	3	—	1	—	—	—	2	—	111	—
Bingöl	1979	20	—	4	—	—	—	7	1	—	—	21	—
	1980	27	2	—	—	—	—	—	—	—	—	51	—
	1981	52	—	—	—	—	—	1	—	2	—	61	—
Bitlis	1979	1	—	2	—	—	—	—	—	—	—	3	—
	1980	—	—	—	—	—	—	—	—	—	—	51	—
	1981	15	—	10	2	1	—	—	—	2	—	137	—
Bolu	1979	33	—	5	—	—	—	4	—	2	—	198	—
	1980	21	—	5	—	—	—	1	—	—	—	143	—
	1981	30	—	8	1	—	—	1	—	—	—	157	—
Burdur	1979	9	—	5	1	—	—	—	—	—	—	133	—
	1980	2	—	5	1	—	—	—	—	1	—	97	—
	1981	—	—	1	—	2	—	—	—	—	—	134	1
Bursa	1979	66	—	1	—	—	—	—	—	—	—	191	—
	1980	89	—	—	—	1	—	—	—	5	—	185	—
	1981	50	—	6	—	21	—	2	—	37	—	468	—

Kızamık Measles	Kızıl Scarlet Fever		Kuduz Rabies		Paratifo Paratyphoid Fever		Polio Poliomyelitis		Sıtma Malaria		Şarbon Anthrax		Tifo Typhoid Fever		Verem Tuber- culosis (1)		
	V	Ö	V	Ö	V	Ö	V	Ö	V	Ö	V	Ö	V	Ö	V	Ö	
82	—	4	—	—	—	6	—	—	—	85	—	15	—	10	—	286	13
6	—	—	—	—	—	4	—	—	—	55	—	11	—	3	—	285	17
509	—	29	—	—	—	1	—	—	—	69	—	4	—	3	—	321	33
21	—	14	—	—	—	—	—	—	—	5	—	—	—	1	—	64	2
13	—	—	—	—	—	1	—	—	—	13	—	1	—	1	—	82	6
136	—	8	—	—	—	—	—	—	—	5	—	—	—	4	—	106	7
225	3	8	—	—	—	6	—	3	—	141	—	—	—	1	—	275	52
5	—	6	—	—	—	2	—	15	—	60	—	—	—	—	—	322	50
483	2	42	—	—	—	5	—	2	—	54	—	—	—	3	—	322	52
241	—	42	—	—	—	3	—	1	—	63	—	13	—	3	—	649	77
21	—	27	—	—	—	3	—	1	—	44	—	12	—	—	—	673	99
711	4	123	—	—	—	—	—	1	—	30	—	21	—	2	—	739	95
151	—	29	—	—	—	—	—	—	—	—	—	1	—	3	—	70	22
18	—	35	—	—	—	12	—	—	—	2	—	11	—	2	—	98	12
310	1	42	—	—	—	4	—	—	—	6	—	7	—	3	—	97	13
323	16	—	—	—	—	—	—	—	—	23	—	—	—	10	—	11	—
216	38	38	3	—	—	—	—	—	—	29	—	6	—	10	—	6	—
254	11	15	—	—	—	—	—	—	—	54	—	13	—	58	—	66	4
26	—	1	—	—	—	1	—	—	—	55	—	1	—	4	—	79	5
62	1	—	—	—	—	—	—	—	—	48	—	1	—	1	—	118	15
541	19	2	—	—	—	4	—	—	—	48	—	4	—	33	—	126	11
162	2	50	—	—	—	—	—	—	—	5	—	9	—	2	—	264	38
46	—	37	—	2	2	1	—	—	—	8	—	5	—	6	—	268	44
328	—	71	—	1	1	—	—	2	—	9	—	15	—	5	—	395	41
49	1	6	—	—	—	—	—	—	—	4	—	—	—	2	—	106	8
4	—	9	—	—	—	6	—	2	—	9	—	1	—	4	—	131	14
46	—	11	1	—	—	1	—	—	—	2	—	5	—	1	—	78	10
159	—	34	—	—	—	2	—	1	—	7	—	4	—	3	—	1 023	86
51	—	37	—	1	1	—	—	1	—	8	—	5	—	2	—	1 001	91
622	1	172	—	3	3	3	—	—	—	10	—	7	—	16	—	1 040	88

Tablo : 5-2. Devamı

Table : 5-2. Continued

İller Provinces	Yıl Year	Boğmaca Whooping Cough		Bulaşıcı menenjit Meningococcal Infection		Brüselloz Brucellosis		Difteri Diphtheria		Dizanteri Dysentery		Bulaşıcı sarılık Infectious hepatitis	
		V	Ö	V	Ö	V	Ö	V	Ö	V	Ö	V	Ö
		Çanakkale	1979	7	—	6	1	—	—	—	—	1	—
	1980	3	—	17	1	30	—	—	—	1	—	277	2
	1981	14	—	24	2	22	—	1	—	1	—	303	2
Çankırı	1979	25	—	2	—	—	—	—	—	2	—	107	1
	1980	8	—	1	—	—	—	—	—	1	—	109	—
	1981	50	—	—	—	—	—	—	—	13	—	177	—
Çorum	1979	32	—	2	1	—	—	1	—	17	—	178	1
	1980	4	—	1	—	—	—	—	—	—	—	74	1
	1981	84	—	11	—	—	—	2	—	10	—	235	—
Denizli	1979	2	—	11	1	1	—	—	—	2	—	214	2
	1980	3	—	1	—	—	—	—	—	—	—	236	—
	1981	20	—	5	—	29	—	—	—	28	—	324	2
Diyarbakır	1979	132	—	11	1	—	—	3	—	54	—	145	—
	1980	64	—	1	—	—	—	1	—	18	—	228	1
	1981	116	—	7	1	22	—	7	1	21	—	136	—
Edirne	1979	36	—	6	—	1	—	—	—	—	—	329	—
	1980	44	—	10	2	4	—	—	—	1	—	163	—
	1981	26	—	9	—	10	—	—	—	—	—	164	1
Elazığ	1979	41	—	2	—	—	—	1	—	—	—	64	—
	1980	41	—	2	—	—	—	—	—	—	—	39	1
	1981	5	—	1	—	—	—	—	—	1	—	92	—
Erzincan	1979	42	—	1	—	—	—	1	—	2	—	87	—
	1980	80	2	10	—	—	—	—	—	2	—	53	—
	1981	27	—	2	—	—	—	—	—	8	—	183	—
Erzurum	1979	10	—	5	—	—	—	2	—	2	—	30	—
	1980	10	—	3	—	3	—	1	—	2	—	59	—
	1981	1	—	25	—	3	—	1	—	23	—	273	—
Eskişehir	1979	29	—	7	—	—	—	—	—	10	—	571	1
	1980	32	—	26	2	—	—	1	—	8	—	378	3
	1981	141	—	43	—	6	—	—	—	5	—	401	—
Gaziantep	1979	157	—	5	1	2	—	1	—	—	—	92	—
	1980	—	—	1	—	—	—	—	—	—	—	83	—
	1981	22	—	15	—	—	—	9	2	2	—	196	2

Kızamık		Kızıl		Kuduz		Paratifo		Polio		Sıtma		Şarbon		Tifo		Verem	
Measles		Scarlet Fever		Rabies		Paratyphoid Fever		Poliomyelitis		Malaria		Anthrax		Typhoid Fever		Tuberculosis (1)	
V	Ö	V	Ö	V	Ö	V	Ö	V	Ö	V	Ö	V	Ö	V	Ö	V	Ö
88	—	23	—	—	—	2	—	—	—	31	—	—	—	13	1	358	56
18	—	26	—	—	—	—	—	—	—	23	—	—	—	—	—	297	58
117	—	39	—	1	1	—	—	—	—	50	—	1	—	3	1	303	41
135	—	1	—	—	—	1	—	1	—	1	—	2	—	3	—	101	11
151	—	29	—	—	—	—	—	—	—	1	—	3	—	—	—	74	8
196	—	54	—	—	—	1	—	—	—	1	—	40	—	—	—	69	13
214	3	8	—	—	—	19	—	2	—	7	—	16	—	46	—	294	7
219	1	5	—	1	1	6	—	1	—	9	—	3	—	19	—	233	14
630	2	5	—	1	1	35	—	—	—	26	—	11	—	26	—	355	19
48	—	6	—	—	—	1	—	6	—	34	—	—	—	1	—	287	50
28	—	16	—	—	—	1	—	24	5	8	—	—	—	1	—	257	35
232	—	55	—	1	1	1	—	6	—	13	—	—	—	2	—	228	37
629	10	256	—	—	—	1	—	7	—	980	—	3	—	97	1	434	18
553	9	101	—	—	—	—	—	—	—	1 459	—	3	—	97	1	449	21
1 087	22	134	—	—	—	9	—	—	—	2 284	—	—	—	178	—	419	19
69	—	367	—	—	—	139	1	—	—	26	—	7	—	2	—	384	45
59	—	190	—	—	—	13	—	2	—	18	—	12	—	18	—	496	46
155	1	80	—	—	—	11	—	—	—	86	—	21	—	22	—	433	50
145	5	23	—	—	—	—	—	1	—	43	—	7	—	3	—	173	4
79	8	4	—	—	—	—	—	2	—	44	—	4	—	10	—	195	11
330	4	8	—	—	—	2	—	—	—	43	—	2	—	10	—	129	14
165	3	50	—	1	1	1	—	—	—	5	—	2	—	11	—	49	2
45	—	24	—	—	—	7	—	—	—	16	—	1	—	2	—	71	16
393	1	13	—	1	1	—	—	—	—	8	—	1	—	5	—	51	3
383	4	4	—	—	—	3	—	3	—	11	—	5	—	31	3	335	25
281	5	4	—	—	—	82	—	—	—	14	—	4	—	109	—	318	17
132	—	—	—	—	—	87	—	—	—	25	—	19	—	62	1	222	12
25	—	19	—	—	—	67	—	1	—	5	—	4	—	44	1	174	28
214	2	47	—	—	—	71	—	2	—	4	—	32	—	224	1	194	48
410	—	73	—	—	—	45	—	1	—	13	—	20	—	163	—	123	35
35	—	—	—	—	—	1	—	8	—	683	—	—	—	7	—	273	22
34	—	—	—	—	—	1	—	1	—	554	—	—	—	3	—	390	20
73	—	4	—	—	—	7	—	4	1	974	—	—	—	24	—	537	37

Tablo : 5-2. Devamı

Table : 5-2. Continued

İller Provinces	Yıl Year	Boğmaca Whooping Cough		Bulaşıcı menenjit Meningococcal Infection		Brüseloz Brucellosis		Difteri Diphtheria		Dizanteri Dysentery		Bulaşıcı sarıhk Infectious hepatitis	
		V	Ö	V	Ö	V	Ö	V	Ö	V	Ö	V	Ö
		Giresun	1979	9	—	5	1	—	—	4	1	1	—
	1980	—	—	6	1	—	—	2	1	1	—	61	—
	1981	—	—	6	1	—	—	1	—	—	—	56	—
Gümüşhane	1979	75	—	—	—	—	—	2	—	9	—	43	—
	1980	2	—	1	—	—	—	—	—	6	—	49	—
	1981	40	—	2	—	—	—	—	—	10	—	18	—
Hakkari	1979	9	—	—	—	—	—	—	—	—	—	1	—
	1980	6	—	—	—	—	—	—	—	2	—	9	—
	1981	—	—	—	—	—	—	—	—	—	—	18	—
Hatay	1979	55	—	9	2	6	—	—	—	—	—	23	1
	1980	—	—	2	—	1	—	—	—	7	—	14	—
	1981	—	—	26	3	7	—	2	—	62	—	66	2
İçel	1979	1	—	1	—	—	—	—	—	1	—	22	—
	1980	—	—	6	2	—	—	—	—	2	—	13	—
	1981	6	—	25	4	2	—	1	—	1	—	108	1
Isparta	1979	25	—	4	—	—	—	—	—	1	—	256	3
	1980	138	—	4	—	—	—	—	—	4	—	285	2
	1981	53	—	11	1	—	—	—	—	—	—	176	1
İstanbul	1979	112	1	41	3	2	—	7	—	10	—	2818	1
	1980	95	—	85	1	5	—	10	—	29	—	2854	1
	1981	461	—	133	—	28	—	5	—	63	1	3490	2
İzmir	1979	60	1	47	5	8	—	—	—	16	—	763	—
	1980	10	—	10	—	36	—	—	—	8	—	399	4
	1981	45	—	98	5	26	1	3	1	25	—	1665	6
Kars	1979	33	—	1	—	—	—	1	—	—	—	56	—
	1980	5	—	4	—	1	—	—	—	—	—	55	—
	1981	24	—	10	1	—	—	1	—	—	—	229	—
Kastamonu	1979	44	—	2	—	—	—	1	—	1	—	79	—
	1980	20	—	1	—	—	—	—	—	2	—	55	—
	1981	47	—	30	—	—	—	—	—	23	—	123	3
Kayseri	1979	—	—	9	1	—	—	—	—	1	—	61	2
	1980	—	—	3	—	—	—	9	—	1	—	92	2
	1981	7	—	24	—	—	—	3	—	11	—	125	1

Tablo : 5-2. Devamı

Table : 5-2. Continued

İller Provinces	Yıl Year	Boğmaca Whooping Cough		Bulaşıcı menenjit Meningococcal Infection		Brüseloz Brucellosis		Difteri Diphtheria		Dizanteri Dysentery		Bulaşıcı sarıhk Infectious hepatitis	
		V	Ö	V	Ö	V	Ö	V	Ö	V	Ö	V	Ö
		Kırklareli	1979	2	—	4	1	—	—	—	—	—	—
	1980	1	—	1	—	1	—	2	—	—	—	142	—
	1981	7	—	6	1	1	—	1	—	1	—	240	1
Kırşehir	1979	33	—	2	—	1	—	—	—	2	1	91	—
	1980	18	—	1	—	—	—	1	—	—	—	49	—
	1981	5	—	—	—	—	—	1	—	—	—	99	—
Kocaeli	1979	9	—	18	—	—	—	1	—	—	—	98	—
	1980	5	—	1	—	1	—	—	—	—	—	64	—
	1981	20	—	6	—	1	—	—	—	1	—	92	—
Konya	1979	198	—	32	4	2	—	—	—	3	—	939	5
	1980	37	—	19	1	—	—	—	—	1	—	688	7
	1981	79	—	22	1	4	—	1	—	2	—	739	3
Kütahya	1979	1	—	1	—	2	—	—	—	—	—	46	1
	1980	34	—	3	—	1	—	—	—	—	—	40	1
	1981	8	—	3	—	2	—	—	—	—	—	37	—
Malatya	1979	17	—	7	—	—	—	—	—	—	—	139	—
	1980	1	—	10	—	—	—	—	—	—	—	61	—
	1981	23	—	14	2	—	—	—	—	—	—	219	—
Manisa	1979	62	1	22	3	3	—	—	—	1	—	173	3
	1980	10	—	28	3	8	—	1	—	—	—	300	2
	1981	43	—	23	2	7	—	—	—	1	—	228	4
K. Maraş	1979	63	—	7	—	—	—	—	—	—	—	39	—
	1980	34	—	3	—	—	—	4	—	6	—	254	1
	1981	22	—	10	2	2	—	—	—	3	—	137	—
Mardin	1979	1	—	1	—	—	—	—	—	35	—	2	—
	1980	16	—	—	—	—	—	—	—	—	—	16	—
	1981	15	—	5	—	—	—	—	—	6	—	19	—
Muğla	1979	—	—	5	—	1	—	—	—	3	—	44	—
	1980	8	—	6	—	2	—	1	—	3	—	81	—
	1981	3	—	6	—	—	—	—	—	3	—	198	2

Kızamık		Kızıl		Kuduz		Paratifo Paratyphoid Fever		Polio Poliomyelitis		Sıtma Malaria		Şarbon Anthrax		Tifo Tyhoid Fever		Verem Tuber- culosis (1)	
V	Ö	V	Ö	V	Ö	V	Ö	V	Ö	V	Ö	V	Ö	V	Ö	V	Ö
54	—	7	—	—	—	—	—	—	—	9	—	8	—	—	—	183	17
5	—	40	—	—	—	1	—	—	—	5	—	6	—	1	—	115	29
25	1	22	1	—	—	3	—	—	—	21	—	7	—	3	—	183	26
78	1	18	—	—	—	2	—	—	—	8	—	—	—	1	—	79	13
25	—	5	—	1	1	—	—	2	—	5	—	2	—	1	—	112	19
196	1	19	—	1	1	—	—	1	1	9	—	3	—	—	—	90	8
42	—	11	—	1	1	—	—	4	—	11	—	1	—	3	—	465	33
86	12	4	—	—	—	—	—	15	—	13	—	—	—	—	—	387	41
40	1	24	—	2	2	—	—	5	—	9	—	3	—	—	—	412	34
286	5	199	1	—	—	—	—	5	—	76	—	11	—	16	—	459	35
660	—	141	—	1	1	1	—	5	—	61	—	6	—	9	—	361	42
1 174	14	289	—	1	1	5	—	1	—	117	—	13	—	9	—	442	43
33	—	8	—	—	—	1	—	—	—	25	—	14	—	5	—	160	27
8	—	3	—	1	1	—	—	1	—	20	—	6	—	3	—	158	32
90	—	7	—	—	—	—	—	—	—	10	—	3	—	—	—	26	3
286	6	12	—	—	—	—	—	2	—	54	—	2	—	20	—	243	11
173	—	6	—	—	—	—	—	—	—	50	—	1	—	5	—	202	8
577	7	23	—	—	—	—	—	1	—	76	—	2	—	17	—	315	8
102	1	18	—	1	1	3	—	10	1	164	—	1	—	14	—	647	69
59	—	26	—	—	—	4	—	4	—	81	—	2	—	3	1	661	93
267	—	50	—	2	2	3	1	4	—	77	—	1	—	1	—	778	88
106	4	4	—	1	1	1	—	3	—	520	—	3	1	7	—	180	6
179	4	10	—	—	—	1	—	41	—	436	—	2	—	8	—	262	19
1 045	6	29	—	—	—	—	—	6	1	584	—	—	—	42	—	229	20
88	8	4	—	—	—	—	—	—	—	776	—	—	—	4	—	232	8
141	6	9	—	—	—	—	—	—	—	875	—	4	—	12	—	261	10
601	8	31	—	—	—	—	—	—	—	2 428	—	—	—	28	—	377	36
7	—	1	—	—	—	4	—	—	—	7	—	—	—	1	—	82	22
74	1	69	—	—	—	—	—	2	—	11	—	—	—	4	—	168	10
171	2	51	—	—	—	1	—	—	—	5	—	1	—	—	—	189	15

Tablo : 5-2. Devamı

Table : 5-2. Continued

İller Provinces	Yıl Year	Boğmaca Whooping Cough		Bulaşıcı menenjit Meningococcal Infection		Brüseloz Brucellosis		Difteri Diphtheria		Dizanteri Dysentery		Bulaşıcı sarılık Infectious hepatitis	
		V	Ö	V	Ö	V	Ö	V	Ö	V	Ö	V	Ö
		Muş	1979	39	—	—	—	—	—	—	—	—	—
	1980	36	—	—	—	—	—	—	—	—	—	6	—
	1981	14	—	6	—	—	—	—	—	1	—	52	—
Nevşehir	1979	36	—	—	—	—	—	2	—	1	—	139	—
	1980	9	—	11	—	—	—	—	—	4	—	211	—
	1981	9	—	7	—	—	—	2	—	1	—	106	—
Niğde	1979	61	—	8	—	—	—	—	—	1	—	244	1
	1980	1	—	5	1	—	—	—	—	—	—	202	1
	1981	68	—	15	1	1	—	2	—	—	—	236	1
Ordu	1979	25	—	20	1	—	—	27	2	—	—	267	1
	1980	8	—	26	6	—	—	17	1	1	—	116	—
	1981	50	—	23	3	—	—	21	3	3	—	245	2
Rize	1979	22	—	3	—	—	—	—	—	—	—	261	2
	1980	20	—	3	—	—	—	—	—	1	—	112	—
	1981	34	—	7	1	—	—	1	—	—	—	137	—
Sakarya	1979	2	—	13	—	—	—	4	—	2	—	123	—
	1980	18	—	6	—	—	—	—	—	—	—	104	—
	1981	61	—	2	1	1	—	—	—	—	—	185	—
Samsun	1979	19	—	9	—	1	—	11	2	—	—	194	—
	1980	13	—	7	—	—	—	13	—	9	—	372	—
	1981	158	—	16	1	—	—	24	1	17	—	415	2
Siirt	1979	32	—	—	—	—	—	1	—	—	—	65	—
	1980	64	5	12	—	—	—	5	1	95	—	66	—
	1981	90	7	13	—	14	—	2	—	116	—	93	—
Sinop	1979	97	1	6	—	—	—	2	1	—	—	114	—
	1980	88	—	4	1	—	—	—	—	3	—	87	1
	1981	5	—	11	1	—	—	1	—	—	—	98	—
Sivas	1979	115	—	3	—	—	—	—	—	1	—	212	—
	1980	44	—	9	3	—	—	—	—	5	—	140	1
	1981	9	—	9	—	—	—	1	—	5	—	186	—

Kızamık	Kızıl		Kuduz		Paratifo		Polio		Sıtma		Şarbon		Tifo		Verem		
	Scarlet Fever		Rabies		Paratyphoid		Poliomyelitis		Malaria		Anthrax		Typhoid Fever		Tuberculosis		
	V	Ö	V	Ö	V	Ö	V	Ö	V	Ö	V	Ö	V	Ö	V	Ö	
142	3	4	—	1	1	—	—	—	—	50	—	3	—	—	—	169	26
245	1	—	—	—	—	—	—	—	—	50	—	—	—	—	—	113	10
427	6	8	—	—	—	—	—	—	—	113	—	33	—	1	—	208	7
53	2	23	—	—	—	1	—	—	—	16	—	12	—	1	—	105	28
91	—	34	—	—	—	—	—	1	—	15	—	1	—	13	—	131	16
278	1	32	—	—	—	1	—	—	—	24	—	2	—	9	—	87	15
146	—	3	—	1	1	2	—	13	1	51	—	2	—	3	—	98	19
252	8	5	—	1	1	1	—	—	—	59	—	6	—	—	—	197	42
215	11	19	—	—	—	—	—	—	—	206	—	1	—	—	—	126	55
235	3	23	1	1	1	—	—	1	1	10	—	10	—	4	—	150	15
103	1	10	—	2	2	2	—	—	—	5	—	2	—	2	—	166	9
462	1	27	—	1	1	2	—	—	—	5	—	16	—	6	—	349	16
133	1	14	—	—	—	—	—	2	—	1	—	1	—	—	—	98	2
42	—	6	—	—	—	2	—	—	—	2	—	22	—	2	—	35	3
281	—	67	—	—	—	9	—	—	—	2	—	3	—	3	—	189	3
76	—	11	—	—	—	—	—	1	—	10	—	8	—	8	—	512	46
34	—	4	—	1	1	1	—	3	—	8	—	—	—	4	—	529	41
93	—	23	—	1	1	—	—	2	—	17	—	10	—	2	—	701	46
107	—	28	—	4	4	3	—	—	—	12	—	6	—	6	2	858	38
289	6	24	—	—	—	1	—	—	—	12	—	4	—	19	1	1 003	77
603	23	66	—	2	2	—	—	1	—	17	—	57	—	38	—	1 329	49
330	12	7	—	1	1	2	—	—	—	2 786	—	6	—	174	—	148	11
113	6	106	—	—	—	18	—	4	—	1 665	—	4	—	243	—	189	7
667	29	32	—	—	—	106	—	9	—	2 017	—	7	—	131	—	135	18
79	—	22	—	1	1	1	—	—	—	2	—	27	—	3	—	114	10
76	2	5	1	—	—	4	—	1	—	—	—	26	1	6	—	128	10
248	2	35	—	1	1	1	—	1	—	2	—	22	—	3	—	116	14
575	17	68	—	2	2	1	—	—	—	20	—	10	—	9	—	194	8
446	44	22	—	2	2	7	6	—	—	11	—	53	—	10	—	306	23
822	14	118	—	—	—	11	—	—	—	15	—	19	1	8	—	321	13

Tablo : 5-2. Devamı

Table : 5-2. Continued

İller Provinces	Yıl Year	Boğmaca Whooping Cough		Bulaşıcı menenjit Meningococcal Infection		Brüseloz Brucellosis		Difteri Diphtheria		Dizanteri Dysentery		Bulaşıcı sarılık Infectious hepatitis	
		V	Ö	V	Ö	V	Ö	V	Ö	V	Ö	V	Ö
Tekirdağ	1979	2	—	2	—	3	—	—	—	—	—	86	—
	1980	—	—	1	—	2	—	2	2	—	—	112	—
	1981	4	—	6	1	8	—	5	3	—	—	215	—
Tokat	1979	75	—	4	—	—	—	1	—	—	—	131	—
	1980	35	—	3	—	—	—	1	—	—	—	132	—
	1981	17	—	2	—	—	—	—	—	—	—	91	—
Trabzon	1979	35	—	4	—	—	—	12	—	19	—	541	1
	1980	10	—	—	—	—	—	—	—	2	—	346	1
	1981	11	—	1	—	—	—	2	—	—	—	446	—
Tunceli	1979	44	—	1	—	—	—	1	—	—	—	37	1
	1980	8	—	4	3	—	—	—	—	—	—	11	—
	1981	4	—	2	1	—	—	—	—	—	—	42	—
Urfa	1979	184	—	13	—	1	—	—	—	5	—	140	—
	1980	6	—	5	—	—	—	—	—	16	—	121	—
	1981	38	—	2	1	6	—	2	—	9	—	82	—
Uşak	1979	3	—	8	—	1	—	—	—	3	—	111	1
	1980	33	—	17	—	1	—	—	—	—	—	65	—
	1981	10	—	4	—	1	—	—	—	—	—	241	—
Van	1979	214	—	1	—	—	—	—	—	2	—	52	—
	1980	42	—	4	—	—	—	1	—	17	—	56	1
	1981	23	—	9	2	1	—	—	—	15	—	86	1
Yozgat	1979	11	—	8	—	—	—	—	—	20	—	139	—
	1980	4	—	2	—	—	—	—	—	9	—	56	1
	1981	4	—	—	—	—	—	—	—	244	—	54	2
Zonguldak	1979	1	—	9	—	—	—	6	—	—	—	57	—
	1980	—	—	5	—	—	—	—	—	—	—	43	—
	1981	9	—	40	2	—	—	—	—	—	—	123	—

(1) Verem Savaş dispanserleri kayıtlarından alınmıştır.

(1) Taken from tbc. dispensaries records.

Kızamık Measles	Kızıl Scarlet Fever		Kuduz Rabies		Paratifo Paratyphoid Fever		Polio Poliomyelitis		Sıtma Malaria		Şarbon Anthrax		Tifo Typhoid Fever		Verem Tuber- culosis (1)	
	V	Ö	V	Ö	V	Ö	V	Ö	V	Ö	V	Ö	V	Ö	V	Ö
53	—	15	—	—	—	—	1	—	12	—	6	—	—	—	359	28
4	—	7	—	—	—	—	1	—	20	—	1	—	2	—	375	34
125	—	32	—	—	2	—	—	—	60	—	2	—	2	—	340	34
107	—	38	—	—	—	—	2	—	10	—	4	—	2	—	416	30
674	31	43	—	2	2	3	—	—	6	—	1	—	—	—	232	35
331	7	5	—	1	1	—	—	—	17	—	—	—	—	—	313	27
358	1	13	—	—	—	8	—	—	3	—	3	—	5	—	174	5
21	—	3	—	1	1	6	—	—	8	—	3	—	6	—	152	4
471	3	25	—	1	1	1	—	—	9	—	—	—	7	—	210	14
279	—	2	—	—	—	7	—	—	3	—	1	—	4	—	10	—
42	—	4	—	—	—	—	—	—	2	—	15	—	1	—	30	2
335	8	—	—	—	—	—	—	—	5	—	1	—	—	—	45	4
277	1	19	—	—	—	1	—	11	—	2 791	—	—	8	1	215	2
175	—	13	—	—	—	—	—	2	—	3 081	—	—	—	—	133	20
554	4	33	—	—	—	8	—	3	—	6 025	—	1	—	249	215	11
103	1	—	—	—	—	5	—	—	—	12	—	—	4	—	133	16
19	—	4	—	—	—	2	—	—	—	1	—	6	—	—	130	8
183	—	38	—	—	—	—	—	5	—	4	—	3	—	1	99	12
265	6	46	—	—	—	3	—	6	2	36	—	21	—	5	177	40
68	2	7	—	—	—	—	—	—	—	62	—	19	—	17	106	15
337	21	5	—	—	—	2	1	—	—	105	—	8	—	11	136	14
62	—	94	—	2	2	39	—	2	—	2	—	8	—	3	159	5
221	6	72	—	—	—	33	—	—	—	4	—	12	—	33	195	3
333	27	454	—	2	2	1	—	—	—	8	—	9	—	23	183	2
49	—	2	—	2	2	—	—	27	—	5	—	3	—	4	403	33
59	—	5	—	4	4	—	—	5	—	2	—	7	—	7	733	38
301	3	15	—	—	—	—	—	8	—	13	—	1	—	3	689	42

6 — ÖLÜM İSTATİSTİKLERİ

6 — MORTALITY STATISTICS

Tablo : 6-1. Ölümlerin illere ve cinsiyete göre dağılımı (il ve ilçe merkezlerinde)

Table : 6-1. Death by provinces and sex (In administrative centres of provinces and districts)

İller Provinces	1977			1978			1979		
	Toplam Total	Erkek Male	Kadın Female	TOPLAM TOTAL	Erkek Male	Kadın Female	Toplam Total	Erkek Male	Kadın Female
TOPLAM TOTAL	122 688	68 807	53 881	120 543	68 171	52 372	126 269	72 905	53 364
Adana	4 855	2 958	1 897	4 622	2 738	1 884	4 358	2 664	1 694
Adıyaman	582	300	287	562	309	253	629	325	304
Afyonkarahisar	1 129	613	516	1 116	617	499	1 031	509	1 522
Ağrı	238	138	100	241	136	105	257	123	134
Amasya	765	432	333	790	418	372	624	327	297
Ankara	15 551	9 115	6 436	15 685	9 213	6 472	15 026	8 802	6 224
Antalya	1 101	613	488	1 142	644	498	1 084	592	492
Artvin	136	72	64	143	67	76	152	90	62
Aydın	1 775	981	794	1 780	967	813	1 895	1 054	841
Balıkesir	2 465	1 434	1 031	2 359	1 348	1 011	2 282	1 271	1 011
Bilecik	396	218	178	349	188	161	621	376	245
Bingöl	92	50	42	84	44	40	131	65	66
Bitlis	237	133	124	271	136	135	259	114	145
Bolu	500	299	201	537	315	222	535	300	235
Burdur	417	212	205	409	216	193	436	222	214
Bursa	5 120	2 868	2 252	4 927	2 833	2 094	4 852	2 735	2 117
Çanakkale	730	387	343	654	359	295	674	395	279
Çankırı	372	176	196	345	191	154	307	168	139
Çorum	1 165	613	552	1 309	718	591	1 356	748	608
Denizli	1 149	634	515	1 008	523	485	1 091	614	477
Diyarbakır	1 177	664	513	1 689	955	734	1 535	878	657
Edirne	1 007	572	435	946	560	386	974	523	451
Elazığ	775	422	353	661	385	276	718	385	333
Erzincan	346	186	160	389	212	177	361	186	175
Erzurum	1 519	861	658	1 793	948	845	1 483	793	690
Eskişehir	2 894	1 674	1 220	3 254	1 895	1 359	2 791	1 660	1 131
Gaziantep	3 746	2 028	1 718	3 867	2 054	1 813	3 924	2 150	1 774
Giresun	367	216	151	461	287	174	578	335	243
Gümüşhane	55	32	23	125	72	53	135	54	81
Hakkari	28	16	12	46	27	19	38	22	16
Hatay	1 607	919	688	1 718	974	744	1 567	862	705
Isparta	870	444	426	873	472	401	855	467	388
İçel	1 945	1 087	858	1 810	1 082	728	1 975	1 117	858
İstanbul	30 422	16 889	13 533	28 295	15 991	12 304	34 923	21 460	13 463
İzmir	8 485	4 751	3 334	8 710	4 948	3 762	8 960	5 275	3 685

Tablo : 6-1. Devamı

Table : 6-1. Continued

İller Provinces	1977			1978			1979		
	Toplam Total	Erkek Male	Kadın Female	TOPLAM TOTAL	Erkek Male	Kadın Female	Toplam Total	Erkek Male	Kadın Female
Kars	864	295	569	883	511	372	558	300	258
Kastamonu	2 120	330	1 790	519	299	220	503	279	224
Kayseri	1 268	848	420	600	332	268	1 282	692	590
Kırklareli	854	365	489	74	40	34	639	352	287
Kırşehir	1 461	180	1 281	310	169	141	250	119	131
Kocaeli	1 313	944	369	735	422	313	1 321	769	552
Konya	2 245	2 081	164	219	121	98	3 865	2 089	1 776
Kütahya	693	435	258	151	94	57	853	459	394
Malatya	3 602	3 568	34	1 220	682	538	1 049	562	487
Manisa	1 557	1 404	153	1 524	876	648	2 562	1 421	1 141
K. Maraş	841	472	369	883	511	372	789	439	350
Mardin	379	215	164	519	299	220	460	264	196
Muğla	577	319	258	600	332	268	478	251	227
Muş	67	33	34	74	40	34	143	70	73
Nevşehir	343	190	153	310	169	141	325	182	143
Niğde	617	331	286	735	422	313	627	359	268
Ordu	238	140	98	219	121	98	282	149	133
Rize	129	72	57	151	94	57	167	99	68
Şakarya	1 166	691	475	1 220	682	538	1 164	679	485
Samsun	1 523	895	628	1 524	876	648	1 821	1 076	745
Siirt	391	221	170	372	187	185	521	265	256
Sinop	298	141	157	267	144	123	268	148	120
Sivas	1 781	925	856	1 793	975	818	1 658	879	779
Tekirdağ	954	551	402	1 002	566	436	1 040	568	472
Tokat	1 139	648	491	1 112	599	513	1 050	544	506
Trabzon	649	400	249	538	323	215	523	275	248
Tunceli	142	81	61	124	74	50	168	91	77
Urfa	870	465	405	1 081	564	517	1 141	578	563
Uşak	629	330	299	445	258	187	271	161	110
Van	368	208	160	191	108	83	415	210	205
Yozgat	473	274	199	361	206	155	323	177	146
Zonguldak	1 439	748	691	1 406	808	598	1 336	738	598

Kaynak : Devlet İstatistik Enstitüsü

Source : State Institute of Statistics

Tablo : 6-2. Bir yaşından küçük çocukların kaçır aylık öldükleri (22 büyük şehir ve diğer şehirler) (*)
A: Toplam B: Erkek C: Kadın

Table : 6-2. Infant deaths under one year age in months (In 22 major cities and other cities) (*)
A: Total B: Male C: Female

Bir yaşından küçük ölenlerin kaçır aylık öldükleri															
Age in months at the time of death															
Şehirler	Yıllar	Cinsiyet	Toplam	1	2	3	4	5	6	7	8	9	10	11	Bilinme yer
Cities	Years	Sex	Total												Unknown
Toplam-Total	1977	A	15 550	1 618	1 709	1 381	1 306	1 106	1 030	1 068	1 238	1 220	1 454	1 313	1 107
		B	8 260	919	822	716	631	588	637	522	666	642	742	705	670
		C	7 290	699	887	665	675	518	393	546	572	578	712	608	437
	1978	A	14 321	2 792	1 432	1 177	992	866	747	1 034	1 141	1 295	1 423	1 330	1 042
		B	7 699	1 048	772	635	536	462	388	549	605	689	732	713	570
		C	6 672	844	660	542	456	404	359	485	536	606	691	617	472
	1979	A	14 599	1 387	974	1 321	1 075	905	820	887	1 133	1 313	1 460	1 560	1 854
		B	7 758	781	513	687	575	471	435	441	586	654	788	854	973
		C	6 841	606	461	544	500	434	385	446	547	659	672	706	881
Adana	1977	A	592	48	41	40	32	53	48	56	34	43	53	54	60
		B	336	19	25	28	20	29	34	36	24	22	34	30	35
		C	226	29	16	12	12	24	14	20	10	21	19	24	25
	1978	A	465	55	28	24	34	36	44	55	34	27	48	46	34
		B	367	33	17	16	20	23	25	28	19	15	24	28	19
		C	198	22	11	8	14	13	19	27	15	12	24	18	15
	1979	A	454	42	—	43	33	53	54	16	48	43	39	34	59
		B	273	30	—	21	20	28	32	12	26	28	26	24	26
		C	181	12	—	22	13	25	22	4	22	15	13	10	33
Ankara	1977	A	1 984	240	174	161	175	142	100	154	196	171	192	148	131
		B	1 099	174	87	81	100	81	61	80	120	90	97	92	36
		C	885	66	87	80	75	61	39	74	76	81	95	56	95
	1978	A	1 770	236	176	121	133	104	72	105	176	160	200	144	153
		B	1 009	133	95	67	71	60	40	62	101	95	126	81	78
		C	761	103	71	54	62	44	32	43	75	65	74	63	75
	1979	A	1 551	172	99	121	112	78	42	87	163	168	174	153	182
		B	844	98	48	60	61	43	20	50	97	85	106	77	99
		C	707	74	51	61	51	35	22	37	66	83	68	76	83
Antalya	1977	A	78	12	5	8	8	9	2	9	4	3	10	2	6
		B	44	6	1	6	5	8	—	2	3	2	6	2	3
		C	34	6	4	2	3	1	2	7	1	1	4	—	3
	1978	A	78	8	8	3	5	8	4	6	11	5	10	4	6
		B	46	5	5	2	1	5	3	3	9	2	6	3	2
		C	32	3	3	1	4	3	1	3	2	3	4	1	4
	1979	A	82	6	4	4	8	2	7	4	6	6	8	10	17
		B	49	4	2	4	5	—	4	2	4	4	6	7	7
		C	33	2	2	—	3	2	3	2	2	2	2	3	10

Tablo : 6-2. Devamı

Table : 6-2. Continued

Şehirler Cities	Yıllar Years	Cinsiyet Sex	Toplam Total	Bir yaşından küçük ölenlerin kaçar aylık öldükleri Age in months at the time of death											Bilinme yeni Unknown
				1	2	3	4	5	6	7	8	9	10	11	
Bursa	1977	A	348	31	44	35	15	33	13	17	24	43	9	40	44
		B	191	22	22	23	7	16	10	7	15	24	5	22	18
		C	157	9	22	12	8	17	3	10	9	19	4	18	26
	1978	A	361	40	21	37	22	21	27	21	28	28	40	37	39
		B	194	20	9	15	18	12	17	10	14	18	21	18	22
		C	167	20	12	22	4	9	10	11	14	10	19	19	17
	1979	A	374	40	25	33	22	25	17	17	30	19	44	46	56
		B	213	23	16	17	14	15	8	11	15	11	25	31	27
		C	161	17	9	16	8	10	9	6	15	8	19	15	29
Denizli	1977	A	77	7	7	4	2	6	4	5	10	7	8	9	8
		B	36	2	5	4	1	3	3	2	4	4	4	5	4
		C	41	5	2	—	1	3	1	3	6	3	4	4	4
	1978	A	68	3	—	9	2	5	3	6	9	11	10	4	6
		B	36	2	—	5	1	3	1	3	4	7	5	2	3
		C	32	1	—	4	1	2	2	3	5	4	5	2	3
	1979	A	66	11	4	5	2	—	2	4	11	8	6	4	9
		B	38	5	1	1	2	—	1	1	7	5	3	4	8
		C	28	6	3	4	—	—	1	3	4	3	3	—	1
Diyarbakır	1977	A	128	7	10	11	14	10	11	9	14	12	7	7	16
		B	60	4	5	5	8	4	5	2	6	5	4	4	8
		C	68	3	5	6	6	6	6	7	8	7	3	3	8
	1978	A	136	15	17	12	10	5	15	22	17	5	5	7	6
		B	73	10	8	4	5	3	7	11	12	3	5	2	3
		C	63	5	9	8	5	2	8	11	5	2	—	5	3
	1979	A	99	12	2	12	13	4	7	8	5	4	6	7	19
		B	52	8	1	6	7	2	4	2	1	3	3	4	11
		C	47	4	1	6	6	2	3	6	4	1	3	3	8
Elazığ	1977	A	90	9	4	14	6	4	7	9	10	4	4	12	7
		B	40	5	—	5	3	1	3	6	3	2	1	8	3
		C	50	4	4	9	3	3	4	3	7	2	3	4	4
	1978	A	74	4	6	10	13	4	3	6	6	5	10	7	—
		B	42	3	3	4	5	3	2	4	2	4	7	5	—
		C	32	1	3	6	8	1	1	2	4	1	3	2	—
	1979	A	84	12	4	2	4	2	4	10	7	10	8	9	12
		B	45	8	2	2	—	1	3	5	5	4	4	3	8
		C	39	4	2	—	4	1	1	5	2	6	4	6	4

Tablo : 6-2. Devamı

Table : 6-2. Continued

Şehirler Cities	Yıllar Years	Cinsiyet Sex	Toplam Total	Bir yaşından küçük ölenlerin kaçar aylık öldükleri Age in months at the time of death											Bilinme yen Unknown
				1	2	3	4	5	6	7	8	9	10	11	
Erzurum	1977	A	226	16	17	24	11	24	18	25	22	22	14	17	16
		B	126	7	10	13	8	15	8	14	14	14	8	9	6
		C	100	9	7	11	3	9	10	11	8	8	6	8	10
	1978	A	263	16	32	26	11	10	21	16	24	38	34	12	23
		B	120	9	20	12	4	4	5	9	12	20	10	7	8
		C	143	7	12	14	7	6	16	7	12	18	24	5	15
	1979	A	215	17	9	11	24	24	14	16	24	33	20	14	9
		B	126	15	5	8	12	14	8	9	16	16	8	8	6
		C	89	2	4	3	12	10	6	7	8	17	12	6	3
Eskişehir	1977	A	182	24	19	23	18	20	10	15	15	32	46	25	35
		B	163	16	12	11	11	8	3	12	12	19	24	12	23
		C	119	8	7	12	7	12	7	3	3	13	22	13	12
	1978	A	382	91	31	22	22	2	15	18	33	34	36	36	42
		B	221	53	20	10	14	1	9	11	22	23	19	16	23
		C	161	38	11	12	8	1	6	7	11	11	17	20	19
	1979	A	299	32	22	30	9	12	13	10	16	18	50	27	60
		B	160	16	15	21	2	5	9	3	7	9	26	16	31
		C	139	16	7	9	7	7	4	7	9	9	24	11	29
Gaziantep	1977	A	772	50	51	76	37	36	60	75	70	67	85	70	95
		B	385	33	22	40	23	15	31	30	34	26	4	34	53
		C	387	17	29	36	14	21	29	45	36	41	41	36	42
	1978	A	599	99	52	39	35	43	49	55	39	50	56	34	48
		B	296	57	24	18	14	23	24	25	16	25	27	15	28
		C	303	42	28	21	21	20	25	30	23	25	29	19	20
	1979	A	698	68	32	59	48	54	68	72	59	41	57	67	73
		B	350	40	12	26	26	29	32	41	23	25	26	40	30
		C	348	28	20	33	22	25	36	31	36	16	31	27	43
İçel	1977	A	208	7	12	21	17	13	10	19	18	15	26	31	19
		B	109	3	9	14	10	6	2	6	12	7	16	15	9
		C	99	4	3	7	7	7	8	13	6	8	10	16	10
	1978	A	192	16	21	8	12	20	17	22	21	10	1	27	17
		B	116	9	11	3	8	13	12	15	12	7	1	11	14
		C	76	7	10	5	4	7	5	7	9	3	—	16	3
	1979	A	191	12	16	15	13	14	14	18	12	4	19	16	38
		B	94	6	8	6	6	6	6	8	3	2	12	7	18
		C	97	6	8	9	7	8	8	10	3	2	7	9	20

Tablo : 6-2. Devamı

Table : 6-2. Continued

Şehirler Cities	Yıllar Years	Cinsiyet Sex	Toplam Total	Bir yaşından küçük ölenlerin kaçar aylık öldükleri Age in months at the time of death											Bilinme yen Unknown
				1	2	3	4	5	6	7	8	9	10	11	
İstanbul	1977	A	3 402	413	465	364	302	236	234	175	212	222	330	252	197
		B	1 745	212	199	193	132	124	163	85	112	116	148	132	129
		C	1 657	201	266	171	170	112	71	90	100	106	182	120	68
	1978	A	2 836	402	167	308	239	176	147	182	204	240	243	270	258
		B	1 495	220	85	165	120	86	72	98	110	125	124	149	141
		C	1 341	182	82	143	119	90	75	84	94	115	119	121	117
	1979	A	3 505	256	253	337	320	156	144	173	195	306	417	422	526
		B	1 884	137	139	194	188	88	84	85	98	154	232	223	262
		C	1 621	119	114	143	132	68	60	88	97	152	185	199	264
İzmir	1977	A	629	64	93	41	34	35	53	31	61	40	69	59	49
		B	326	37	48	15	16	21	30	15	30	21	33	29	31
		C	303	27	45	26	18	14	23	16	31	19	36	30	18
	1978	A	580	74	68	46	26	35	11	39	35	56	61	67	62
		B	313	42	37	26	16	16	10	23	22	27	32	29	33
		C	267	32	31	20	10	19	1	16	13	29	29	38	29
	1979	A	583	57	42	45	53	53	40	60	56	60	55	71	1
		B	322	39	24	25	35	24	24	20	31	25	29	45	1
		C	261	18	18	20	18	19	16	40	25	35	26	26	—
Kayseri	1977	A	135	11	15	13	24	5	11	10	7	7	—	25	7
		B	78	7	9	5	16	4	6	4	2	6	—	15	4
		C	57	4	6	8	8	1	5	6	5	1	—	10	3
	1978	A	104	11	13	3	3	7	4	11	8	13	8	17	6
		B	56	7	8	1	2	5	—	6	4	7	2	10	4
		C	48	4	5	2	1	2	4	5	4	6	6	7	2
	1979	A	114	12	11	9	12	13	9	6	15	11	7	5	4
		B	66	10	5	4	9	4	7	2	11	5	4	1	4
		C	48	2	6	5	3	9	2	4	4	6	3	4	—
Kocaeli	1977	A	111	28	17	4	7	8	3	5	6	7	10	7	9
		B	67	17	9	2	3	5	2	2	3	7	8	5	4
		C	44	11	8	2	4	3	1	3	3	—	2	2	5
	1978	A	81	6	6	10	2	7	1	5	9	5	8	12	10
		B	39	3	4	3	1	4	1	4	4	2	5	6	2
		C	41	3	2	7	1	3	—	1	5	3	3	6	3
	1979	A	83	13	5	7	5	6	3	7	4	3	3	9	18
		B	45	6	4	3	3	4	—	6	1	2	1	6	9
		C	38	7	1	4	2	2	3	1	3	1	2	3	9

Tablo : 6-2. Devamı

Table : 6-2. Continued

Şehirler Cities	Yıllar Years	Cinsiyet Sex	Bir yaşından küçük ölenlerin kaçar aylık ödüükleri Age in months at the time of death													Bilinme yen Unknown
			Toplam Total	1	2	3	4	5	6	7	8	9	10	11		
Konya	1977	A	373	46	27	24	15	22	17	22	37	42	34	42	45	
		B	200	22	15	11	4	15	5	15	18	23	19	21	32	
		C	173	24	12	13	11	7	12	7	19	19	15	21	13	
	1978	A	312	57	29	31	33	13	17	20	22	29	37	10	14	
		B	165	32	15	15	13	6	14	10	12	17	17	6	8	
		C	147	25	14	16	20	7	3	10	10	12	20	4	6	
	1979	A	323	22	29	28	19	22	14	23	28	46	21	24	27	
		B	161	12	19	15	4	11	8	17	15	16	11	16	17	
		C	162	10	10	13	15	11	6	6	13	30	20	3	20	
Malatya	1977	A	188	18	20	17	16	7	12	25	11	12	20	11	19	
		B	92	11	9	8	8	3	9	11	9	6	9	4	5	
		C	96	7	11	9	8	4	3	14	2	6	11	7	14	
	1978	A	121	16	10	10	9	3	3	13	5	12	15	10	15	
		B	59	4	6	6	5	1	2	6	2	7	10	3	7	
		C	62	12	4	4	4	2	1	7	3	5	5	7	3	
	1979	A	135	12	13	9	7	9	7	10	9	11	17	17	14	
		B	71	4	5	6	3	6	3	4	7	5	11	7	10	
		C	64	8	8	3	4	3	4	6	2	6	6	10	4	
K. Maraş	1977	A	99	6	28	6	14	6	3	2	5	4	10	8	7	
		B	48	4	14	2	5	3	2	—	3	2	5	4	4	
		C	51	2	14	4	9	3	1	2	2	2	5	4	3	
	1978	A	70	10	12	2	5	8	3	4	2	5	5	6	8	
		B	44	6	9	2	5	4	1	4	2	1	1	3	6	
		C	26	4	3	—	—	4	2	—	—	4	4	3	2	
	1979	A	70	6	5	6	3	4	2	7	3	7	6	7	14	
		B	30	5	3	2	2	1	1	2	1	4	1	2	6	
		C	40	1	2	4	1	3	1	5	2	3	5	5	8	
Sakarya	1977	A	79	9	6	13	8	9	—	2	3	5	4	11	9	
		B	49	4	5	8	6	5	—	1	2	3	3	7	5	
		C	30	5	1	5	2	4	—	1	1	2	1	4	4	
	1978	A	109	24	13	6	3	4	3	5	5	12	11	9	14	
		B	53	10	8	6	1	—	2	4	1	3	4	2	12	
		C	56	14	5	—	2	4	1	1	4	9	7	7	2	
	1979	A	75	11	12	7	3	2	2	2	2	7	5	12	10	
		B	38	8	4	5	3	1	—	1	2	4	2	5	3	
		C	37	3	8	2	—	1	2	1	—	3	3	7	7	

Tablo : 6-2. Devamı

Table : 6-2. Continued

Şehirler Cities	Yıllar Years	Cinsiyet Sex	Bir yaşından küçük ölenlerin kaçar aylık öldükleri Age in months at the time of death												Bilinmeyen Unknown
			Toplam Total	1	2	3	4	5	6	7	8	9	10	11	
Samsun	1977	A	90	6	5	3	3	6	6	2	8	6	9	10	26
		B	55	3	3	3	1	1	2	2	6	5	6	5	18
		C	35	3	2	—	2	5	4	—	2	1	3	5	8
	1978	A	88	9	7	6	10	4	5	3	4	8	13	13	6
		B	44	5	2	3	5	2	2	2	2	4	7	6	4
		C	4	—	5	3	5	2	3	1	2	4	6	7	2
	1979	A	141	17	9	10	9	13	6	6	8	12	12	19	20
		B	79	8	4	6	5	8	3	4	3	6	8	14	10
		C	62	9	5	4	4	5	3	2	5	6	4	5	10
Sivas	1977	A	351	35	34	24	43	24	23	20	38	36	29	25	20
		B	180	16	13	13	28	13	13	9	15	22	16	11	11
		C	171	19	21	11	15	11	10	11	23	14	13	14	9
	1978	A	363	47	42	22	21	20	10	27	42	50	27	31	24
		B	188	26	22	11	9	12	7	13	25	20	11	18	14
		C	175	21	20	11	12	8	3	14	17	30	16	13	10
	1979	A	251	28	25	32	24	20	20	13	—	26	22	24	17
		B	126	14	14	21	12	9	9	4	—	15	9	10	9
		C	125	14	11	11	12	11	11	9	—	11	13	14	8
Urfa	1977	A	80	11	7	7	5	6	5	9	9	5	3	4	9
		B	33	5	1	2	3	3	3	2	4	2	2	1	5
		C	47	6	6	5	2	3	2	7	5	3	1	3	4
	1978	A	146	11	13	9	3	10	15	13	12	22	15	7	16
		B	71	3	6	4	2	8	7	8	4	12	7	2	8
		C	75	8	7	5	1	2	8	5	8	10	8	5	8
	1979	A	155	18	11	14	—	6	12	11	13	12	12	12	34
		B	71	10	8	6	—	—	2	7	7	7	3	5	16
		C	84	8	3	8	—	6	10	4	6	5	9	7	18
22 büyük kent hariç diğer bü- tün il ve ilçe merkezleri dahil	1977	A	5 258	520	608	448	500	392	380	372	424	415	482	444	273
		B	2 793	290	299	224	213	205	242	179	215	214	250	238	224
		C	2 465	230	309	224	287	187	138	193	209	201	232	206	49
All administrative centers of provin- ces are	1978	A	5 173	642	670	413	339	321	258	380	395	470	530	520	235
		B	2 752	356	358	237	196	168	125	190	194	245	261	291	131
		C	2 421	286	312	176	143	153	133	190	201	225	269	229	104
included except 22 major cities	1979	A	5 051	511	342	392	332	343	319	307	419	458	442	551	635
		B	2 621	275	174	228	156	172	167	145	200	218	232	299	355
		C	2 430	236	168	164	176	171	152	162	219	240	210	252	280

Not : Daimi ikametgâhı köy olup da kentte ölenler kapsamamıştır. 22 büyük kent belediye sınırları içi. Bir aylıktan küçük ve 11 aylıktan büyük çocuk ölümleri kapsamamıştır.

Kaynak : Devlet İstatistik Enstitüsü

Note : Persons who resided in rural but died in cities are excluded. Within municipal boundaries at 22 major cities. Excluding infant deaths under one month and more than eleven.

Source : State Institute of Statistic

Table : 6-3. Ölümlerin seçilmiş 50 nedene, yaş grubuna ve cinsiyete göre dağılımı (il ve ilçe merkezlerinde) A: Toplam B: Erkek C: Kadın —

Table : 6-3. Distribution of deaths by 50 causes age groups and sex (In administrative centres of provinç and district) A: Total B: Male C: Female)

Ölüm nedenleri Causes of deaths	Yıl Year	Cinsiyet Sex	TOPLAM TOTAL	Yaş grupları		
				— 1	1-4	5-14
TOPLAM - TOTAL	1977	A	122 668	34 375	6 009	3 137
		C	68 807	18 795	3 127	1 844
		B	53 881	15 580	2 882	1 293
	1978	A	120 543	34 726	5 570	2 849
		B	68 171	19 230	2 941	1 670
		C	52 372	15 496	2 629	1 179
	1979	A	126 269	32 370	5 636	3 056
		B	72 905	17 800	2 913	1 817
		C	53 364	14 570	2 723	1 239
B 01 Kolera - cholera	1977	A	—	—	—	—
		B	—	—	—	
		C	—	—	—	
	1978	A	—	—	—	—
		B	—	—	—	
		C	—	—	—	
	1979	A	—	—	—	—
		B	—	—	—	
		C	—	—	—	
B 02 Tifo - Typhoid fever	1977	A	26	3	4	5
		B	13	3	3	3
		C	13	—	1	2
	1978	A	22	—	2	2
		B	9	—	—	2
		C	13	—	2	2
	1979	A	24	5	4	3
		B	13	1	3	1
		C	11	2	1	2
B 03 Basilli dizanteri ve amoebiasis - Bacillary dysentery and amoebiasis	1977	A	18	5	2	1
		B	9	3	2	1
		C	9	2	—	—
	1978	A	20	12	3	4
		B	12	7	2	3
		C	8	5	1	1
	1979	A	35	17	3	1
		B	22	12	2	—
		C	13	5	1	1

Age groups							Bilinmeyen Unknown
10-24	25-34	35-44	45-54	55-64	65-74	75+	
3 729	3 714	4 982	8 898	12 628	20 833	22 925	1 458
2 545	2 466	3 351	6 161	8 474	11 710	9 453	881
1 184	1 248	1 631	2 737	4 154	9 123	13 472	577
3 656	3 619	4 725	9 025	11 880	20 336	22 831	1 326
2 536	2 447	3 185	6 313	8 015	11 439	9 586	809
1 120	1 172	1 540	2 712	3 865	8 897	13 245	517
3 765	3 967	4 819	9 527	11 851	21 393	24 331	5 554
2 556	2 617	3 203	6 685	7 938	12 295	10 223	4 858
1 209	1 350	1 616	2 842	3 913	9 098	14 108	696
—	—	—	—	—	—	—	—
—	—	—	—	—	—	—	—
—	—	—	—	—	—	—	—
—	—	—	—	—	—	—	—
—	—	—	—	—	—	—	—
—	—	—	—	—	—	—	—
—	—	—	—	—	—	—	—
—	—	—	—	—	—	—	—
—	—	—	—	—	—	—	—
4	5	3	—	1	—	1	—
2	—	1	—	1	—	—	—
2	5	2	—	—	—	1	—
2	3	6	1	2	—	2	—
—	—	3	1	2	—	1	—
2	3	3	—	—	—	1	—
7	2	1	2	—	—	—	2
3	2	1	1	—	—	—	1
4	—	—	1	—	—	—	1
1	—	—	—	2	4	2	1
—	—	—	—	1	2	—	—
1	—	—	—	1	2	2	1
1	—	—	—	—	—	—	—
—	—	—	—	—	—	—	—
1	—	—	—	—	—	—	—
3	—	1	2	3	2	3	—
2	—	1	2	2	1	—	—
1	—	—	—	1	1	3	—

Tablo : 6-3. Devamı

Table : 6-3. Continued

Ölüm nedenleri Causes of deaths	Yıl Year	Cinsiyet Sex	TOPLAM TOTAL	Yaş grupları		
				— 1	1-4	5-14
B 04 Anterit ve diğer diyareli hastalıklar - Enteritis and other diarrhoeal disease	1977	A	5 065	3 820	764	98
		B	2 599	1 997	354	46
		C	2 466	1 823	410	52
	1978	A	4 791	3 555	781	65
		B	2 547	1 905	383	34
		C	2 244	1 650	398	31
	1979	A	5 012	3 799	790	97
		B	2 524	1 912	385	47
		C	2 488	1 887	405	50
B 05 Solunum sistemi tüberkülozu - Tuberculosis of respiratory system	1977	A	1 361	29	33	21
		B	1 027	19	16	10
		C	334	10	17	11
	1978	A	1 299	24	42	23
		B	974	12	21	13
		C	325	12	21	10
	1979	A	1 153	22	26	22
		B	880	14	16	9
		C	273	8	10	13
B 06 Geç etkileri dahil diğer tbc şekilleri - Other tuberculosis, including late effects	1977	A	199	25	50	25
		B	116	17	24	16
		C	83	8	26	9
	1978	A	355	61	66	46
		B	184	30	35	21
		C	171	31	31	25
	1979	A	356	46	81	31
		B	207	23	50	20
		C	149	23	31	11
B 07 Veba - Plague	1977	A	—	—	—	—
		B	—	—	—	—
		C	—	—	—	—
	1978	A	—	—	—	—
		B	—	—	—	—
		C	—	—	—	—
	1979	A	—	—	—	—
		B	—	—	—	—
		C	—	—	—	—

Age groups							Bilinmeyen
15-24	25-34	35-44	45-54	55-64	65-74	75+	Unknown
33	28	34	42	48	81	63	54
22	13	16	25	30	45	26	25
11	15	18	17	18	36	37	29
33	20	28	50	74	90	77	18
16	9	21	34	52	51	32	10
17	11	7	16	22	39	45	3
31	26	25	30	35	64	64	51
19	14	13	15	19	43	33	24
12	12	12	15	16	21	31	27
93	140	196	259	244	229	98	19
58	98	150	216	201	182	65	12
35	42	46	43	43	47	33	7
104	145	195	243	229	185	96	13
74	109	155	199	188	131	64	8
30	36	40	44	41	54	32	5
105	146	147	215	164	202	90	14
67	110	126	185	130	155	59	9
38	36	21	30	34	47	31	5
21	10	12	17	15	15	8	1
15	6	10	9	7	8	3	1
6	4	2	8	8	7	5	—
29	31	28	26	20	24	19	5
11	16	16	20	9	11	11	4
18	15	12	6	11	13	8	1
30	22	27	24	23	35	28	9
17	15	19	16	14	17	11	5
13	7	8	8	9	18	17	4
—	—	—	—	—	—	—	—
—	—	—	—	—	—	—	—
—	—	—	—	—	—	—	—
—	—	—	—	—	—	—	—
—	—	—	—	—	—	—	—
—	—	—	—	—	—	—	—
—	—	—	—	—	—	—	—
—	—	—	—	—	—	—	—
—	—	—	—	—	—	—	—
—	—	—	—	—	—	—	—

Tablo : 6-3. Devamı

Table : 6-3. Continued

Olüm nedenleri Causes of deaths	Yıl Year	Cinsiyet Sex	TOPLAM TOTAL	Yaş grupları		
				— 1	1-4	5-14
B 08 Difteri - Diphtheria	1977	A	19	5	7	5
		B	11	3	4	3
		C	8	2	3	2
	1978	A	12	2	6	4
		B	7	1	4	2
		C	5	1	2	2
	1979	A	6	2	1	2
		B	3	1	1	1
		C	3	1	—	1
B 09 Boğmaca - Whooping cough	1977	A	33	21	11	1
		B	18	14	3	1
		C	15	7	8	—
	1978	A	22	18	3	—
		B	10	9	—	—
		C	12	9	3	—
	1979	A	31	22	7	—
		B	12	8	3	—
		C	19	14	4	—
B 10 Streptekoklu anjin ve kızıl - Streptococcal sore throat and scarlet fever	1977	A	3	1	1	—
		B	—	—	—	—
		C	3	1	1	—
	1978	A	7	—	1	1
		B	4	—	—	—
		C	3	—	1	1
	1979	A	7	—	2	1
		B	6	—	2	1
		C	1	—	—	—
B 11 Menengokok enfeksiyonu - Meningococcal infection	1977	A	956	627	135	48
		B	526	361	70	25
		C	430	266	65	23
	1978	A	990	655	127	53
		B	570	388	72	32
		C	420	267	55	21
	1979	A	1 243	886	152	51
		B	738	530	86	36
		C	505	356	66	15

Age groups							Bilinmeyen Unknown
15-24	25-34	35-44	45-54	55-64	65-74	75+	
—	—	—	—	—	1	—	1
—	—	—	—	—	—	—	1
—	—	—	—	—	1	—	—
—	—	—	—	—	—	—	—
—	—	—	—	—	—	—	—
—	—	—	—	—	—	—	—
—	—	—	—	1	—	—	—
—	—	—	—	1	—	—	—
—	—	—	—	—	—	—	—
—	—	—	—	—	—	—	—
—	—	—	—	—	—	—	—
—	—	—	—	—	1	—	—
—	—	—	—	—	1	—	—
—	—	—	—	—	—	—	—
1	—	—	—	—	—	—	1
1	—	—	—	—	—	—	—
—	—	—	—	—	—	—	1
—	—	—	1	—	—	—	—
—	—	—	—	—	—	—	—
—	—	—	1	—	—	—	—
2	—	1	2	—	—	—	—
2	—	—	2	—	—	—	—
—	—	1	—	—	—	—	—
—	—	—	—	2	1	1	—
—	—	—	—	1	1	1	—
—	—	—	—	1	—	—	—
33	31	12	20	19	15	10	6
14	11	3	14	11	9	6	2
19	20	9	6	8	6	4	4
34	23	22	19	11	21	14	11
18	12	9	13	6	10	6	4
16	11	13	6	5	11	8	7
25	24	14	27	10	20	17	17
15	11	5	17	6	13	8	11
10	13	9	10	4	7	9	6

Tablo : 6-3. Devamı

Table : 6-3. Continued

Ölüm nedenleri Causes of deaths	Yıl Year	Cinsiyet Sex	TOPLAM TOTAL	Yaş grupları		
				— 1	1-4	5-14
B 12 Akut poliomyelit - Acute poliomyelitis	1977	A	7	4	1	—
		B	4	1	1	
		C	3	3	—	
	1978	A	4	3	1	—
		B	2	2	—	
		C	2	1	1	
	1979	A	7	2	2	3
		B	2	1	1	
		C	5	1	1	
B 13 Çiçek - Smallpox	1977	A	—	—	—	—
		B	—	—	—	
		C	—	—	—	
	1978	A	—	—	—	—
		B	—	—	—	
		C	—	—	—	
	1979	A	—	—	—	—
		B	—	—	—	
		C	—	—	—	
B 14 Kızamık - Measles	1977	A	345	113	203	22
		B	181	59	109	10
		C	164	54	94	12
	1978	A	199	80	102	12
		B	96	34	56	4
		C	103	46	46	8
	1979	A	281	85	169	15
		B	132	39	78	9
		C	149	46	91	6
B 15 Tifüs ve diğer riketsia hastalıkları - Typhus and other rickettsioses	1977	A	—	—	—	—
		B	—	—	—	
		C	—	—	—	
	1978	A	—	—	—	—
		B	—	—	—	
		C	—	—	—	
	1979	A	1	—	—	—
		B	—	—	—	
		C	1	—	—	

Tablo : 6-3. Devamı

Table : 6-3. Continued

Ölüm nedenleri Causes of deaths	Yıl Year	Cinsiyet Sex	TOPLAM TOTAL	Yaş grupları		
				—1	1-4	5-14
B 16 Sıtma - Malaria	1977	A	—	—	—	—
		B	—	—	—	
		C	—	—	—	
	1978	A	—	—	—	—
		B	—	—	—	
		C	—	—	—	
	1979	A	—	—	—	—
		B	—	—	—	
		C	—	—	—	
B 17 Frengi ve şekilleri Syphilis and its sequelae	1977	A	12	4	—	—
		B	8	3	—	
		C	4	1	—	
	1978	A	3	1	—	—
		B	2	1	—	
		C	1	—	—	
	1979	A	11	4	—	1
		B	6	4	—	1
		C	5	—	—	—
B 18 Bütün diğer enfeksiyon ve parazit hastalıkları - All other infective and parasitic diseases	1977	A	536	131	86	57
		B	288	76	44	35
		C	248	55	42	22
	1978	A	415	162	55	57
		B	226	83	30	36
		C	189	79	25	21
	1979	A	422	188	52	34
		B	234	87	25	27
		C	138	101	27	7
B 19 Lenfatik ve hematopoi- yetik (kan yapıcı) dokuların urları dahil habis urlar - Malignant neoplasm including neoplams of lymphatic and haematopoietic tissues	1977	A	8 276	99	88	166
		B	5 283	62	50	97
		C	2 993	37	38	66
	1978	A	7 937	157	98	150
		B	5 078	70	51	88
		C	2 859	87	47	62
	1979	A	8 273	79	88	156
		B	5 408	51	54	96
		C	2 865	28	34	60

Tablo : 6-3. Devamı

Table : 6-3. Continued

Ölüm nedenleri Causes of deaths	Yıl Year	Cinsiyet Sex	TOPLAM TOTAL	Yaş grupları		
				— 1	1-4	5-14
B 20 Selim urlar ve tabiatı belirtilmeyen urlar - Benign neoplasms and neoplasms of unspecified nature	1977	A	3	—	—	—
		B	2	—	—	—
		C	1	—	—	—
	1978	A	5	—	—	—
		B	1	—	—	—
		C	4	—	—	—
	1979	A	7	—	—	—
		B	6	—	—	—
		C	1	—	—	—
B 21 Şekeri diabet - Diabetes mellitus	1977	A	746	11	5	10
		B	316	6	3	3
		C	430	5	2	7
	1978	A	732	24	7	14
		B	310	11	1	7
		C	422	13	6	7
	1979	A	888	8	4	10
		B	374	3	3	4
		C	514	5	1	6
B 22 Vitaminsizlikler ve diğer beslenme yetersizlikleri - Avitaminoses and other nutritional deficiency	1977	A	465	172	44	20
		B	206	74	17	11
		C	259	98	27	9
	1978	A	433	135	36	16
		B	199	70	17	6
		C	234	65	19	10
	1979	A	334	85	20	26
		B	144	43	10	15
		C	190	42	10	11
B 23 Anemiler - Anaemias	1977	A	132	41	22	15
		B	74	26	13	12
		C	58	15	9	3
	1978	A	154	29	28	20
		B	91	17	21	11
		C	63	12	7	9
	1979	A	156	48	24	14
		B	82	29	14	9
		C	74	19	10	5

Age groups								Bilinmeyen Unknown
15-24	25-34	35-44	45-54	55-64	65-74	75+		
1	—	—	1	1	—	—	—	
—	—	—	1	1	—	—	—	
1	—	—	—	—	—	—	—	
2	—	1	1	1	—	—	—	
—	—	—	—	1	—	—	—	
2	—	1	1	—	—	—	—	
—	—	—	4	—	1	2	—	
—	—	—	4	—	1	1	—	
—	—	—	—	—	—	1	—	
13	12	30	91	162	265	140	7	
5	6	17	46	73	105	49	3	
8	6	13	45	89	160	91	4	
22	18	28	81	151	238	142	7	
12	14	13	46	72	91	40	3	
10	4	15	35	79	147	102	4	
21	22	33	111	151	312	198	18	
9	12	11	60	71	122	69	10	
12	10	22	51	80	190	129	3	
9	14	12	25	25	57	84	3	
7	10	7	17	15	21	24	3	
2	4	5	8	10	36	60	—	
11	12	11	14	30	55	109	4	
6	9	6	6	23	24	30	2	
5	3	5	8	7	31	79	2	
5	3	7	22	20	45	97	4	
1	1	4	13	5	23	27	2	
4	2	3	9	15	22	70	2	
9	8	4	7	7	10	7	2	
6	3	—	4	1	6	2	1	
3	5	4	3	6	4	5	1	
10	8	9	10	13	11	16	—	
5	6	2	8	6	4	11	—	
5	2	7	2	7	7	5	—	
11	8	6	7	6	14	15	3	
5	3	1	2	4	10	5	—	
6	5	5	5	2	4	10	3	

Tablo : 5-2. Devamı

Table : 6-3. Continued

Ölüm nedenleri Causes of deaths	Yıl Year	Cinsiyet Sex	TOPLAM TOTAL	Yaş grupları		
				— 1	1-4	5-14
B 24 Menenjit - Meningitis	1977	A	817	274	253	142
		B	472	165	146	78
		C	345	109	107	64
	1978	A	607	197	187	91
		B	344	110	103	56
		C	263	87	84	35
	1979	A	556	229	160	106
		B	354	140	76	58
		C	302	89	84	48
B 25 Aktif Romatizma - Active rheumatic fever	1977	A	2	—	—	—
		B	2	—	—	—
		C	—	—	—	—
	1978	A	8	—	—	—
		B	2	—	—	—
		C	6	—	—	—
	1979	A	5	—	—	—
		B	2	—	—	—
		C	3	—	—	—
B 26 Kronik romatizmal kalp hastalığı - Chronic rheumatic heart disease	1977	A	42	3	2	6
		B	28	2	2	2
		C	14	1	—	4
	1978	A	27	5	—	1
		B	11	3	—	—
		C	16	2	—	1
	1979	A	23	5	1	1
		B	11	3	—	—
		C	12	2	1	1
B 27 İpertansiyon - Hyperten- sive disease	1977	A	415	—	—	—
		B	211	—	—	—
		C	204	—	—	—
	1978	A	411	—	—	—
		B	214	—	—	—
		C	197	—	—	—
	1979	A	579	—	—	—
		B	301	—	—	—
		C	278	—	—	—

Age groups								Bilinmeyen Unknown
15-24	25-34	35-44	45-54	55-64	65-74	75+		
55	24	14	19	8	12	9	7	
34	12	5	11	6	7	6	2	
21	12	9	3	2	5	3	5	
43	26	16	19	8	11	3	6	
25	14	9	7	5	8	2	5	
18	12	7	12	3	3	1	1	
55	26	23	18	11	16	6	6	
30	9	12	9	7	10	1	2	
25	17	11	9	4	6	5	4	
—	—	—	—	—	—	2	—	
—	—	—	—	—	—	2	—	
—	—	—	—	—	—	—	—	
—	—	1	2	1	—	4	—	
—	—	1	1	—	—	—	—	
—	—	—	1	1	—	4	—	
—	—	—	—	2	2	1	—	
—	—	—	—	2	—	—	—	
—	—	—	—	—	2	1	—	
5	2	3	4	4	8	5	—	
4	1	2	3	3	5	4	—	
1	1	1	1	1	3	1	—	
4	1	4	—	3	5	4	—	
2	1	1	—	2	2	—	—	
2	—	3	—	1	3	4	—	
1	4	1	2	3	3	1	1	
—	2	1	—	2	1	1	1	
1	2	—	2	1	2	—	—	
10	14	16	56	58	159	93	9	
7	8	12	38	31	81	29	5	
3	6	4	18	27	78	64	4	
7	11	22	56	88	129	91	7	
5	5	15	32	53	58	42	4	
2	6	7	24	35	71	49	3	
6	11	20	73	98	183	185	3	
4	6	12	45	52	92	90	—	
2	5	8	28	46	91	95	3	

Tablo : 6-3. Devamı

Table : 6-3. Continued

Ölüm nedenleri Causes of deaths	Yıl Year	Cinsiyet Sex	TOPLAM TOTAL	Yaş grupları		
				— 1	1-4	5-14
E 28 Kan yetersizliğine bağlı (iskemik) kalp hastalığı- Ischaemic heart disease	1977	A	6	2	—	—
		B	3	1	—	
		C	3	1	—	
	1978	A	11	—	—	—
		B	6	—	—	
		C	5	—	—	
	1979	A	36	2	2	1
		B	26	2	2	1
		C	10	—	—	—
B 29 Kalp hastalığının diğer şekilleri - Other forms of heart disease	1977	A	35 817	530	293	244
		B	19 444	303	164	126
		C	16 373	227	129	118
	1978	A	34 016	654	306	229
		B	18 654	359	179	125
		C	15 362	295	127	104
	1979	A	34 875	659	282	252
		B	19 174	352	134	132
		C	15 701	307	148	120
B 30 Serebro vasküler hastalık - Cerebrovascular disease	1977	A	7 380	86	102	210
		B	3 816	53	58	122
		C	3 564	33	44	88
	1978	A	6 932	109	135	227
		B	3 680	59	74	140
		C	3 252	50	61	87
	1979	A	6 673	75	108	186
		B	3 555	42	62	120
		C	3 118	33	46	66
B 31 Grip - Influenza	1977	A	98	55	16	4
		B	52	33	8	2
		C	46	22	8	2
	1978	A	51	33	11	—
		B	27	15	7	—
		C	24	18	4	—
	1979	A	32	5	1	—
		B	31	4	1	—
		C	1	1	—	—

Age groups							Bilinmeyen Unknown
15-24	25-34	35-44	45-54	55-64	65-74	75+	
—	—	1	1	—	1	1	—
—	—	1	1	—	—	—	—
—	—	—	—	—	1	1	—
—	—	2	1	—	6	2	—
—	—	1	—	—	4	1	—
—	—	1	1	—	2	1	—
1	2	1	2	4	8	13	—
1	2	—	1	4	6	7	—
—	—	1	1	—	2	6	—
381	569	1 292	3 342	5 836	10 692	12 155	483
221	309	882	2 425	3 994	5 850	4 897	273
160	260	410	917	1 842	4 842	7 258	210
334	491	1 131	3 337	5 309	10 190	11 591	394
216	296	782	2 424	3 644	5 634	4 780	215
168	195	349	913	1 665	4 556	6 811	179
405	603	1 177	3 545	5 172	10 214	12 140	426
225	325	788	2 608	3 534	5 777	5 058	241
180	278	389	937	1 638	4 437	7 082	185
235	231	339	743	1 156	2 126	2 042	110
160	165	205	465	681	1 035	798	74
75	66	134	278	475	1 091	1 244	36
254	257	361	706	1 037	1 909	1 859	78
187	188	231	417	629	988	719	48
67	69	130	289	408	921	1 140	30
247	248	318	703	902	1 951	1 819	116
190	182	197	438	542	1 006	719	57
57	66	121	265	360	945	1 100	59
6	2	—	2	—	5	8	—
4	1	—	2	—	—	2	—
2	1	—	—	—	5	6	—
—	—	—	2	2	1	1	1
—	—	—	1	2	1	—	1
—	—	—	1	—	—	1	—
—	—	—	1	1	—	—	24
—	—	—	1	1	—	—	24
—	—	—	—	—	—	—	—

Tablo : 6-3. Devamı

Table : 6-3. Continued

Ölüm nedenleri Causes of deaths	Yıl Year	Cinsiyet Sex	TOPLAM TOTAL	Yaş grupları		
				— 1	1-4	5-14
B 32 Pnömoni - Pneumonia	1977	A	11 553	8 214	2 269	430
		B	5 962	4 263	1 129	204
		C	5 591	3 951	1 140	226
	1978	A	10 183	7 280	1 971	352
		B	5 323	3 836	980	179
		C	4 860	3 444	991	173
	1979	A	10 791	7 706	2 120	449
		B	5 665	4 075	1 053	238
		C	5 126	3 631	1 067	211
B 33 Bronşit, amfizem ve astma - Bronchitis, emphysema and asthma	1977	A	977	224	88	12
		B	605	120	54	9
		C	372	104	34	3
	1978	A	693	231	60	14
		B	414	134	34	5
		C	279	97	26	9
	1979	A	730	204	76	24
		B	465	116	42	14
		C	265	88	34	10
B 34 Mide ülseri - Peptic ulcer	1977	A	493	—	2	3
		B	326	—	1	1
		C	167	—	1	2
	1978	A	446	—	4	4
		B	296	—	2	3
		C	150	—	2	1
	1979	A	472	—	—	—
		B	325	—	—	—
		C	147	—	—	—
B 35 Apandisit - Appendicitis	1977	A	22	—	—	2
		B	15	—	—	1
		C	17	—	—	1
	1978	A	32	1	2	4
		B	15	—	—	3
		C	17	1	2	1
	1979	A	35	—	3	3
		B	28	—	2	3
		C	7	—	1	—

Age groups							Bilinmeyen
15-24	25-34	35-44	45-54	55-64	65-74	75+	Unknown
95	38	50	54	73	79	168	83
51	26	40	33	49	54	62	51
44	12	10	21	24	25	106	32
68	42	30	48	43	115	174	60
42	26	22	28	25	74	79	32
26	16	8	20	18	41	95	28
75	47	45	53	65	98	70	63
40	29	32	32	48	62	20	36
35	18	13	21	17	36	50	27
8	9	25	53	133	237	181	7
3	6	17	32	100	153	106	5
5	3	8	21	33	84	75	2
3	2	17	34	70	141	116	5
2	1	7	25	45	101	58	2
1	1	10	9	25	40	58	3
4	8	17	39	72	142	138	6
1	4	16	30	52	112	74	4
3	4	1	9	20	30	64	2
22	33	37	90	76	113	112	5
15	16	31	68	51	79	54	5
7	17	6	22	20	34	58	—
14	27	35	81	70	109	99	3
7	20	28	59	51	72	52	2
7	7	7	22	19	37	47	1
10	28	32	70	79	156	96	6
5	19	25	59	65	100	53	4
5	9	7	11	14	56	43	2
6	3	—	2	2	6	—	1
3	3	—	2	1	4	—	1
3	—	—	—	1	2	—	—
8	2	2	4	3	5	—	1
4	—	—	2	2	3	—	1
4	2	2	2	1	2	—	—
7	3	5	6	2	6	—	—
5	3	4	3	2	6	—	—
2	—	1	3	—	—	—	—

Tablo : 6-3. Devamı

Table : 6-3. Continued

Ölüm nedenleri Causes of deaths	Yıl Year	Cinsiyet Sex	TOPLAM TOTAL	Yaş grupları		
				— 1	1-4	5-14
B 36 Bağırsak Tıkanması ve fıtık - Intestinal obstruction and hernia	1977	A	482	92	21	17
		B	294	56	12	8
		C	188	36	9	9
	1978	A	473	116	33	13
		B	284	67	16	8
		C	189	49	17	5
	1979	A	528	127	36	11
		B	345	83	25	8
		C	183	44	11	3
B 37 Karaciğer sirozu - Cirrhosis of liver	1977	A	781	12	8	7
		B	544	8	4	2
		C	237	4	4	5
	1978	A	803	7	6	11
		B	538	4	5	5
		C	265	3	1	6
	1979	A	956	10	6	12
		B	638	5	4	8
		C	318	5	2	4
B 38 Nefrit ve nefroz - Nephritis and nephrosis	1977	A	373	31	19	18
		B	224	17	14	10
		C	149	14	5	8
	1978	A	372	33	23	23
		B	197	13	18	11
		C	175	20	5	12
	1979	A	365	15	16	16
		B	202	9	10	6
		C	163	6	6	10
B 39 Prostat İperplazisi - Hyperplasia of prostate	1977	A	127	—	—	—
		B	127	—	—	—
		C	—	—	—	—
	1978	A	157	—	—	—
		B	157	—	—	—
		C	—	—	—	—
	1979	A	66	—	—	—
		B	66	—	—	—
		C	—	—	—	—

Age groups								Bilinmeyen Unknown
15-24	25-34	35-44	45-54	55-64	65-74	75+		
21	16	30	57	65	98	62	3	
12	12	18	32	44	69	28	3	
9	4	12	25	21	29	34	—	
24	15	19	69	48	75	57	4	
13	8	13	46	35	44	32	2	
11	7	6	23	13	31	25	2	
23	28	32	51	60	97	53	10	
13	21	20	35	39	59	35	7	
10	7	12	16	21	38	18	3	
21	31	82	157	193	173	91	6	
14	18	60	130	148	112	43	5	
7	13	22	27	45	61	48	1	
18	37	84	163	180	183	107	7	
14	29	54	128	135	106	55	3	
4	8	30	35	45	77	52	4	
30	34	109	194	209	212	125	15	
19	23	81	136	162	124	65	11	
11	11	28	58	47	88	60	4	
32	38	26	52	47	72	35	3	
21	26	20	32	26	44	12	2	
11	12	6	20	21	28	23	1	
31	31	45	49	46	57	34	—	
14	15	23	32	27	34	10	—	
17	16	22	17	19	23	24	—	
38	36	45	60	50	49	35	5	
17	21	28	37	32	26	12	4	
21	15	17	23	18	23	23	1	
—	1	6	4	21	39	54	2	
—	1	6	4	21	39	54	2	
—	—	—	—	—	—	—	—	
1	1	2	6	26	56	62	3	
1	1	2	6	26	56	62	3	
—	—	—	—	—	—	—	—	
1	4	—	1	10	24	24	2	
1	4	—	1	10	24	24	2	
—	—	—	—	—	—	—	—	

Tablo : 6-3. Devamı

Table : 6-3. Continued

Ölüm nedenleri Causes of deaths	Yıl Year	Cinsiyet Sex	TOPLAM TOTAL	Yaş grupları		
				— 1	1-4	5-14
B 40 Düşük - Abortion	1977	A	—	—	—	—
		B	—	—	—	
		C	—	—	—	
	1978	A	—	—	—	—
		B	—	—	—	
		C	—	—	—	
	1979	A	—	—	—	—
		B	—	—	—	
		C	—	—	—	
B 41 Gebelik, doğurma ve lohusalık hallerinin diğer komplikasyonları, Komplikasyondan bahsedilmeksizin doğurma - Other complications of pregnancy, childbirth and the puerperium. Delivery without mention of complication	1977	A	116	—	—	—
		B	—	—	—	
		C	116	—	—	
	1978	A	83	—	—	—
		B	—	—	—	
		C	83	—	—	
	1979	A	71	—	—	—
		B	—	—	—	
		C	71	—	—	
P 42 Doğuştan gelme anomalileri Congenital anomalies	1977	A	64	64	—	—
		B	29	29	—	—
		C	35	35	—	—
	1978	A	115	115	—	—
		B	64	64	—	—
		C	51	51	—	—
	1979	A	91	91	—	—
		B	50	50	—	—
		C	41	41	—	—
B 43 Doğum tromatizması, güç doğurma ve diğer anoksi ve hipoksi halleri - Birth injury, difficult labour and other anoxic and hypoxic conditions	1977	A	9 366	9 366	—	—
		B	5 280	5 280	—	—
		C	4 086	4 086	—	—
	1978	A	8 207	8 207	—	—
		B	4 742	4 742	—	—
		C	3 465	3 465	—	—
	1979	A	10 682	10 682	—	—
		B	6 086	6 086	—	—
		C	4 596	4 596	—	—

Tablo : 6-3. Devamı

Table : 6-3. Continued

Ölüm nedenleri Causes of deaths	Yıl Year	Cinsiyet Sex	TOPLAM TOTAL	Yaş grupları		
				— 1	1-4	5-14
B 44 Perinatal mortalitenin diğer sebepleri - Other causes of perinatal mortality	1977	A	8 080	8 080	—	—
		B	4 487	4 487	—	—
		C	3 593	3 593	—	—
	1978	A	10 331	10 331	—	—
		B	5 781	5 781	—	—
		C	4 550	4 550	—	—
	1979	A	5 104	5 104	—	—
		B	2 892	2 892	—	—
		C	2 212	2 212	—	—
B 45 Semptomlar ve iyi tanımlanamayan halier-Symptoms and ill - defined conditions	1977	A	12 664	1 190	535	406
		B	6 441	661	284	248
		C	6 223	529	251	158
	1978	A	15 253	1 482	630	435
		B	7 917	809	335	253
		C	7 336	673	295	182
	1979	A	20 593	896	599	513
		B	12 426	457	303	285
		C	8 167	409	296	228
B 46 Bütün diğer hastalıklar - All other diseases	1977	A	7 728	834	388	277
		B	4 398	468	197	167
		C	3 330	366	191	110
	1978	A	7 845	857	344	273
		B	4 478	503	177	169
		C	3 367	354	167	104
	1979	A	9 128	1 130	382	344
		B	5 208	646	224	209
		C	3 920	484	158	135
F 47 Motorlu taşıt kazaları - Motor vehicle accidents	1977	A	2 476	63	102	312
		B	1 927	38	69	222
		C	549	25	33	90
	1978	A	2 184	38	126	280
		B	1 687	25	88	178
		C	497	13	38	102
	1979	A	1 562	16	79	216
		B	1 192	7	49	151
		C	370	9	30	65

Tablo : 6-3, Devamı

Table : 6-3. Continued

Ölüm nedenleri Causes of deaths	Yıl Year	Cinsiyet Sex	TOPLAM TOTAL	Yaş grupları		
				— 1	1-4	5-14
B 48 Bütün diğer kazalar All other accidents	1977	A	3 797	142	446	514
		B	2 774	86	268	341
		C	1 023	56	178	173
	1978	A	3 446	109	371	407
		B	2 638	63	227	266
		C	808	46	144	141
	1979	A	3 577	114	339	439
		B	2 752	69	193	297
		C	825	45	146	142
B 49 Kendini öldürme ve kendini tromatize etme - Suicide and self - inflicted injuries	1977	A	124	—	—	4
		B	86	—	—	2
		C	38	—	—	2
	1978	A	103	—	—	1
		B	79	—	—	—
		C	24	—	—	1
	1979	A	100	—	—	3
		B	65	—	—	1
		C	35	—	—	2
B 50 Bütün diğer dış sebepler All other external causes	1977	A	686	2	9	35
		B	579	1	4	26
		C	107	1	5	9
	1978	A	354	3	3	15
		B	301	3	3	10
		C	53	—	—	5
	1979	A	292	4	1	13
		B	253	4	—	10
		C	39	—	1	3

Kaynak : Devlet İstatistik Enstitüsü

Age groups								Bilinmeyen Unknown
15-24	25-31	35-41	45-51	55-61	65-74	75+		
725	528	368	339	253	240	174	68	
588	444	299	256	176	158	104	54	
137	84	69	83	77	82	70	14	
803	535	370	336	173	163	122	57	
677	448	314	265	130	119	82	47	
126	87	56	71	43	44	40	10	
805	626	421	291	173	164	120	85	
665	546	344	246	140	106	71	75	
140	80	77	45	33	58	49	10	
30	22	11	28	16	11	—	2	
22	16	8	20	10	7	—	1	
8	6	3	8	6	4	—	1	
29	23	10	13	8	10	6	3	
22	19	10	9	6	7	4	2	
7	4	—	4	2	3	2	1	
40	21	8	5	10	7	6	—	
22	10	7	5	9	6	5	—	
18	11	1	—	1	1	1	—	
220	183	120	58	24	20	3	12	
189	153	107	48	23	16	2	10	
31	30	13	10	1	4	1	2	
120	91	49	35	13	8	1	16	
105	82	40	29	11	4	—	14	
15	9	9	6	2	4	1	2	
91	84	45	26	8	9	7	4	
80	75	40	24	6	7	4	3	
11	9	5	2	2	2	3	1	

Source : State Institute of Statistic

7. KORUYUCU SAĞLIK İSTATİSTİKLERİ

7. STATISTICS OF PREVENTIVE

Tablo : 7-1. Aşı uygulamaları

Table : 7-1. Application of vaccines

Aşılar Vaccines	1979	1980	1981
Beğmaca - Difteri - Tetanos Whooping - Diphtheria - Tetanus	2 528 320	2 154 222	2 914 489
Tifo - Difteri - Tetanos Typhoid - Diphtheria - Tetanus	1 422 305	311 544	—
Difteri - Tetanos Diphtheria - Tetanus	—	—	690 481
Tifo - TAB. Typhoid	611 863	577 481	—
Polio - Poliomyelitis	4 785 253	3 504 712	4 260 686
Kolera - Cholera	26 761	436 162	—
Çiçek - Smolipox	955 548	163 881	—
Tifo - Tetanos Typhoid - Tetanus	989 172	275 893	—
Kızamık - Measles	2 494 322	354 519	1 024 721

Not : Verilen rakamlar, doz sayısıdır. Note : Figures show total number of doses (first, second, third and busters) applied.
Yani aşının cinsine göre birinci, ikinci, üçüncü dozlarla rapellerin toplamıdır.

Tablo : 7-2. Bakteriyolojik ve kimyasal analizi yapılan gıda maddeleri

Table : 7-2. Bacteriological and chemical analyses of foodstuffs.

Yıl Year	Analizi yapılan gıda numune sayısı Number of analyzed of food stuffs specimens	Gıda Maddeleri Tüzüğüne According of foodstuffs regulations	
		Uygun Convenient	Uygun değil Inconvenient
1979	64 285	51 730	12 555
1980	44 400	34 383	10 017
1981	53 568	37 856	15 712

Tablo : 7-3. Gıda maddeleri imâl ve satış yerlerinde yapılan kontroller

Table : 7-3. Controls made in places where foodstuffs are produced and sold

Yıl Year	Gıda imal yerleri Places where foodstuffs are produced			Gıda maddeleri satış yerleri Places foodstuffs are sold		
	Kontrol sayısı Number of controls	Uygun Convenient	Uygun değil Inconvenient	Kontrol sayısı Number of Controls	Uygun Convenient	Uygun değil Inconvenient
1979	143 164	125 950	17 214	679 017	591 932	87 085
1980	138 035	122 175	15 860	717 322	615 431	101 891
1981	135 734	119 594	16 110	737 839	627 651	110 188

Tablo : 7-4. Barteriyolojik ve kimyasal analizi yapılan içme-kullanma ve memba suları

Table : 7-4. Bacteriological and chemical analysis of waters

Yıl Year	İçme - kullanma suyu - Drinking water			Memba suyu - Spring water		
	Numune sayısı Number of analysis	Analiz sonucu - Results		Numune sayısı Number of analysis	Analiz sonucu - Results	
		Uygun Convenient	Uygun değil Inconvenient		Uygun Convenient	Uygun değil Inconvenient
1979	61 390	40 443	20 947	1 212	827	385
1980	54 280	35 550	18 730	1 518	959	559
1981	61 910	39 759	22 151	2 197	1 380	817

Tablo : 7-5. Çeşitli çevre sağlığı çalışmaları

Table : 7-5. Various environmental health activities

	1979	1980	1981
Organoleptik gıda kontrolleri - Organoleptic controls of foodstuffs	5 416 290	4 297 430	2 115 312
Kontrol edilen genel mahaller - Controls of public places	245 984	266 196	225 841
Kapatılan ve ıslâh edilen helâlar - Privies closed and improved	125 184	119 912	89 068

Tablo : 7-6. Dış ülkelerden gelen uçaklarda yapılan sağlık kontrolleri

Table : 7-6. Control of aeroplanes coming from foreing countries

Yıl Year	İstanbul - Yeşilköy			Ankara - Esenboğa			Adana			İzmir - Çiğli		
	Uçak Sayısı Number of planes Personel sayısı Number of complements	Yolcu sayısı Number of passengers	Uçak sayısı Number of planes Personel sayısı Number of complements	Yolcu sayısı Number of passengers	Uçak sayısı Number of planes Personel sayısı Number of complements	Yolcu sayısı Number of passengers	Uçak sayısı Number of planes Personel sayısı Number of complements	Yolcu sayısı Number of passengers	Uçak sayısı Number of planes Personel sayısı Number of complements	Yolcu sayısı Number of passengers		
1979	10.134	80.861	637.591	1.669	13.587	218.472	—	—	—	786	4.658	78.956
1980	8.645	67.786	577.057	1.658	13.910	191.671	—	—	—	643	6.405	55.556
1981	8.427	6.403	594.826	1.900	17.486	206.376	68	342	6.497	68	342	6.497

Tablo : 7-7. Gemilerde yapılan deratizasyon çalıřmaları

Table : 7-7. Deratization activities under taken in boats

Yıl Year	Deratizasyon - Deratization							
	Vapur sayısı Number of boats	Motor sayısı Number of motor-boats	Tonilato Tonn	Mecburi Obligatory	İhtiyari Optional	İstisnai Exceptional	Toplam Total	Bulunan fare sayısı Number of rat found
1979	308	210	1.202.601	15	—	503	518	—
1980	356	192	1.692.187	13	—	535	548	64
1981	403	200	2.614.133	18	—	585	603	36

Tablo : 7-8. R.S. Merkez Hıfzısıhha Enstitüsünde üretilen ve sevk edilen aşı antijen ve serumlar

Table : 7-8. Vaccines, antigens and sera produced distributed by RSC Institute of Hygiene
 Ü: Üretim S: Sevk Ü: Production S: Distribution

AŞI, Antijen ve Serumlar Vaccines, Antigens and Sera		1979		1980		1981	
		Litre Litres	ML	Litre Litres	ML	Litre Litres	ML
A. Aşılar Vaccines							
1. Bakteri aşıları - Bacterial vaccines							
Tifo aşısı (TAB) - Typhoid vaccine	Ü	1.094	000	1.054	375	193	400
	S	1.211	835	788	770	372	145
Kolera aşısı - Cholera vaccine	Ü	60	000	50	000	110	000
	S	227	200	99	000	116	200
BCG (deri içi) - BCG (intracutaneous)	Ü	300	710	535	675	6.822	400
	S	219	520	538	240	654	289
2. Virüs ve rickettsia aşıları - Virus and rickettsial vaccines							
Kuduz aşısı - Rabies vaccine	Ü	3.064	800	2.892	200	3423	200
	S	2.804	000	2.965	600	2.972	200
Çiçek aşısı - Smallpox vaccine	Ü	14	729	8	314	—	—
	S	32	820	10	884	—	—
Enflüenza aşısı - Influenza vaccine	Ü	1	200	9	550	1	635
	S	—	395	1	380	0	645
3. Anatoxin aşıları - Anatoxin vaccines							
Difteri aşısı - Diphtheria vaccine	Ü	—	—	—	—	—	—
	S	—	15	—	250	—	205
Tatanoz aşısı - Tetanus vaccine	Ü	785	285	1.806	025	2.184	970
	S	598	295	1.352	775	2.257	185
4. Karma aşılar - Combined vaccines							
Tifo + Tetanos - Typhoid + Tetanus	Ü	1.107	000	173	325	50	680
	S	1.215	625	151	305	50	610
Difteri + Tetanos - Diphtheria + Tetanus	Ü	241	300	1.706	200	1.850	090
	S	241	290	1.370	205	—	—
Tifo + Difteri + Tetanos - Typhoid + Diphtheria + Tetanus	Ü	2.127	500	—	—	—	—
	S	2.181	610	—	—	—	—
Beğmace + Difteri - Tetanos Pertussis + Diphtheria + Tetanus	Ü	854	130	1.388	525	445	750
	S	842	558	1.388	525	476	335
B. Antijen ve allergenler - Antigens and allergens							
Wassermann antijeni. Wassermann antigen	Ü	—	—	—	—	—	—
	S	—	—	—	—	—	—
Kahn antijeni - Kahn antigen	Ü	—	—	—	—	—	—
	S	—	—	—	—	—	—

Tablo : 7-8, Devamı

Table : 7-8. Continued

Aşı, Antijen ve Serumlar Vaccines, Antigens and Sera		1979		1980		1981	
		Litre Litres	MI.	Litre Litres	MI.	Litre Litres	MI.
Mantoux (PPD) - Montoux tuberculin	Ü	71	760	—	—	557	090
	S	74	520	—	—	—	—
Aglutinasyon için ölü antijen - Killed antigen for agglutination	Ü	39	000	—	—	3	276
	S	—	—	—	—	—	—
Saf antijen metilik - Antigen methylique pure	Ü	—	—	—	—	—	—
	S	—	—	—	—	—	—
Sulu antijen metilik - Antigen methylique diluted	Ü	—	—	—	—	—	—
	S	—	—	—	—	—	—
C. Serumlar - Sera (1)							
Tetanos (at) 1500 ünite	Ü	106	920	180	470	300	000
Tetanus (horse) 1500 unit	S	109	000	164	675	—	—
Tetanos (at) 3500 ünite	Ü	50	240	—	—	—	—
Tetanus (horse) 3500 unit	S	18	285	—	137	—	—
Tetanos pürifiye - konst. 5000 ü.	Ü	—	—	—	780	—	—
Tetanus purified - concentra tes 500 unit	S	1	032	—	—	—	—
Tetanos pürifiye - konst. 5000 unit	Ü	—	—	—	—	—	—
Tetanus purified-concentrates 5000 Unit	S	3	408	—	—	—	—
Difteri (at) 3000 ünite	Ü	—	—	—	373,5	599	950
Diphtheria (horse) 3000 unit	S	—	—	—	—	—	—
Difteri (sığır) 1500 ünite	Ü	—	—	—	—	1	200
Diphtheria (cow) 1500 unit	S	—	—	—	—	—	—
Difteri pürifiye - konsantre 3000 ünite	Ü	4	700	4	785	1	873
Diphtheria purified concentrated 3000 unit	S	4	109	6	365	—	—
Difteri pürifiye-konsantre 10000 ünite	Ü	2	730	2	335	—	—
Diphtheria purified concentrated 10.000 unit	S	2	265	2	745	—	—
Gazlı gangren (polivelan)	Ü	8	477	6	147	—	179,7
Gangren	S	6	177	7	925	—	—
Şarbon - Anthrax	Ü	10	635	3	290	—	91,1
	S	2	503	3	034	—	—
Kuduz - Rabies	Ü	3	230	2	009	3	424
	S	1	385	—	—	—	—
Akrep - Scorpion (2)	Ü	20	705	21	830	—	99,95
	S	3	593	4	981	—	—
Hemolitik - Hemolytic	Ü	—	—	—	—	—	—
	S	—	105	—	90	—	—
Normal (at)	Ü	—	420	—	500	—	335
Normal (horse)	S	—	936	—	306	—	—

1. Serumlar «Şişe» olarak gösterilmiştir.
2. Bir ampul serum, bir akrep kuyruğunun zehirini nötralize edecek kuvvettedir. Akrep serumu ampul olarak gösterilmiştir.

1. Sera, shown as «bottles»
2. An ampul containing sera is as strong as neutralizing the poison of a scorpian's tail. Sera of scorpian is shown as ampule.

Tablo : 7-9. R S Merkez Hıfzıssıhha Enstitüsünde yapılan analizler**Table : 7-9. Analysis made at the R S Center Institute of Hygiene**

Analizler - Analysis	1979	1980	1981
TOPLAM - TOTAL	134 163	132 913	144 468
I. BAKTERİYOLOJİK ANALİZLER			
I. BACTERIOLOGICAL ANALYSIS			
Çeşitli Kültürler - Various cultures	28 536	17 246	35 552
Çeşitli Aglutinasyonlar - Various agglutinations	1.439	1.879	3.276
Kolmer testi - Kolmer test	10.748	11.086	12.450
Kahn testleri - Kahn test
V.D.R.L. testi - W.D.R.L. tests	10.748	11.086	12.450
Yiyecek ve içeceklerin kontrolü - Controls of eating and drinking substances	707	490	702
Klinik kan muayeneleri - Various blood examinations	32	32	53
Sularda Koli aranması - Water examinations for Coli	2.990	3.089	4.601
Antibiyotik hassasiyet testleri - Antibiotic sensitivity tests	1.499	1.868	2.281
Dışkıda parazit aranması - Faeces examinations for parasites	2.116	3.269	5.913
Otovakasesenler - Autovaccines	110	47	36
Spermogram - Spermatozoa count	2.256	2.047	2.214
Weinberg reaksiyonu - Weinberg tests	168	249	328
Cazoni reaksiyonu - Casoni tests	126	182	267
T.P.İ. test - T.P.İ. tests	511	527	456
Tüberküloz tetkikleri - Examinations for tuberculosis	27.169	25.985	—
Hematolojik analizler - Hemotologic analysis	17.623	23.030	30.595
Biyolojik analizler - Biological analysis	1.763	1.479	1.457
Suş kültür kolleksiyon laboratuvarı incelemeleri - Investigations of strain culture collection laboratory	64	473	209
II. FARMAKOLOJİK ve TOKSİKOLOJİK ANALİZLER			
II. PHARMACOLOGICAL and TOXICOLOGICAL ANALYSIS			
Farmakolojik kontrol ve incelemeler - Pharmacological control and investigations	2.333	2.343	2.390
Analitik toksikolojik kontrol ve incelemeler - Analytic toxicologic control and investigations	17.357	22.691	24036
III. VİROLOJİK ANALİZLER			
III. VIROLOGIC ANALYSIS			
Serolojik deneyler - Serologic tests	5.839	3.790	5.174
İzolasyon deneyler - Isoation tests
Aşı ve Serum Kontrolleri - Vaccine and sera Controls	29	25	28

Tablo : 7-10. R S Merkez Hıfzıssıhha Enstitüsü'nde yapılan ilaç kontrolleri
 Table : 7-10. Drugs controls made of the R S Center Institute of Hygiene

Kontroller - Controls	1979	1980	1981
TOPLAM - TOTAL	3 619	3 503	4 907
Antibiyotikler - Antibiotics	168	154	193
Vitamin preparatları - Vitamines preparations	30	53	24
Hormon ilâçları - Hormone preparations	45	41	57
Narkotikler, uyku ilâçları ve lokal anestezişikler Narcotics, local anesthetics and hypnotics	140	136	158
Anestezikler, analeptikler trankilizanlar Anesthetics, analeptics, for drugs tranquillizers	41	59	50
Kalp, damar, kanbasıncı ilâçları Drugs for heart, blood pressure, blood - Wessel	52	82	52
Otonomik sistem ve antihistaminik ilâçlar Autonomic system and antihistaminic drugs	24	35	39
Enzimler, diüretik antikoagulan Enzymes, diuretic anticoagulant	24	24	28
Kodeks muayeneleri, meçhul maddeler Codex examination and unknown materials	56	48	59
Sülfamidler, antitüberküloz ilâçlar Sulfamides and antituberculous drugs	40	43	39
Antiseptikler, saç boyaları Antiseptics, hair dyes	102	66	138
Antihelmetikler, antifugal ilâçlar Antihelmetics, and antifugal drugs	12	15	30
Antihistaminikler, anti spazmotikler, antiemetikler Antihistaminics, antispasmodics, antiemetics	37	50	72
Perfizyon sıvıları, rehidratasyon mayileri, besleyici serumlar Liquids of perfusion and rehydratation, nutritional seras	21	19	53
Antiseptik, karatolitik, çil ilâçları Antiseptic, keratolytic, freckle medicines	41	60	86
Plastik kaplar ve boya maddeleri Plastic covers and dye materials	28	—	—
Antibiyotikli preperatların mikrobiyolojik tayini Microbiologic analysis of preparations with antibiotics	3	33	176
Vitaminli preperatların mikrobiyolojik tayini Microbiological analysis of preparations with vitamins	13	1	14
Fizik vasıf kontrolleri - Controls of physical character	877	381	1.129
Rutubet tayini - Humidity determination	121	37	68
Galenik tetkik ve formülasyon incelemesi Analysis for formulation and galenics	101	32	129
Aktif madde sayısı - Number of active substance	1.643	2.134	2313

Tablo : 7-11. R S Merkez Hıfzıssıhha Enstitüsü'nde yapılan kimyasal ve biyolojik analiz ve kontrol sayısı

Table : 7-11. Number of chemical and biological analysis and controls made at the R S Center Institute of Hygiene

Analiz ve kontroller - Analysis and controls	1979	1980	1981
TOPLAM - TOTAL	36.326	42.234	71.565
İçme suyu - Potable water	596	541	726
Maden suyu - Mineral water	32	30	165
Memba suyu - Spring water	118	144	89
Yiyecek Maddeleri - Eating substances	1.536	1.105	2.081
İçilecek Maddeer - Drinking substances	160	73	192
Plastikler - Plastics	68	13	37
Temizlik maddeleri - Cleaning materials	38	36	101
Sabun - Soap	50	44	145
Deterjan - Detergent	394	333	231
Mütalâa - Consideration	264	131	201
İdrar tahlili - Urine analysis	7.383	8.672	11.358
Kozmatikler - Cozmetics	12	23	152
Boyalar - Dye	45	53	40
Kolonyalar - Colognes	5	4	145
Diğerleri - Others	54	107	201
Biyolojik analizler - Biological analysis	25.571	30.925	55.701

Tablo : 7-12. Verem savaş dispanserleri çalışmaları

Table : 7-12. Activities of tuberculosis dispensaries

Kuruluşlar Establishments	Yıl Year	Dispanser Sayısı Number of dispensaries	Muayene edilen Persons examined	Radyolojik muayeneler X - ray examinations	Laboratuvar muayeneleri Laboratory examinations	Tespit edilen hasta Case	Tüberkülin testi Tuberculine tests	BCG aşısı BCG vaccinations
TOPLAM - TOTAL	1979	254	97.891	1 675 333	228 192	21 451	112 562	95 553
	1980	257	1.044.378	1 748 878	227 923	23 210	145 053	141 551
	1981	256	1.359.366	1 207 403	274 773	25 232	202 823	273 869
Sağlık ve Sosyal Yardım Bakanlığı Ministry of Health	1979	221	730.455	1.133.237	195.741	18.054	74.330	66.039
	1980	224	773.935	1.172.033	198.342	18.798	92.538	103.401
	1981	223	1.040.024	866.792	239.580	20.530	136.665	216.815
Dernekler Associations	1979	33	248 486	542.096	29.451	3.905	38.232	29.514
	1980	33	270.443	576.845	29.581	4.412	52.515	38.150
	1981	33	319.342	340.616	35.183	4.702	66.273	57.054

Tablo : 7-13. BCG aşısı çalışmaları

Table : 7-13. Activities of BCG Vaccination

Yıl Year	TOPLAM - TOTAL			BCG Kampanyaları BCG Campaign activities			Diğer çalışmalar Other activities		
	BCG			BCG			BCG		
	Tüberkülin testi Tuberculine tests	Testten sonra After test	Direkt (0-6 yaş) Direct (0-6 age)	Tüberkülin testi Tuberculine test	Testten sonra After test	Direkt (0-6 yaş) Direct (0-6 age)	Tüberkülin testi Tuberculine test	Testten sonra After test	Direkt (0-6 yaş) Direct (0-6 age)
1979	13.813	140.287	752.890	—	65.238	752.890	135.813	75.049	—
1980	186.911	118.068	869.551	31.184	11 082	869.551	155.727	106.986	—
1981	365.097	241.395	1.318.391	97.958	44.485	1.318.391	267.139	196.910	—

Tablo : 7-14 Gezici röntgen tarama ekipleri çalışmaları

Table : 7-14. Activities of tuberculosis x - ray screening teams

Yıl Year	Ekip sayısı Number of teams	Nüfus Population	Çekilen mikrofilm Microfilm	Tespit edilen hasta Cases	Hastaların nüfusa oranı % ₀ Ratio of cases in population
1979	24	678 616	662 044	984	1.45
1980	24	732 951	725 672	2 013	2.75
1981	22	814 679	807 483	1 553	1.90

Tablo : 7-15 Bölge tüberküloz laboratuvarları çalışmaları

Table : 7-15 Activities of regional laboratories for tuberculosis

Yıl Year	Laboratuvar sayısı Number of Laboratories	Materyel Material	Direkt Direct	Teksif Concentration	Kültür Culture	Rezistans Resistance
1979	21	142 978	64 203	134 023	128 855	13 536
1980	21	138 880	68 006	129 801	120 327	12 821
1981	21	136 981	64 006	128 903	121 327	12 023

Tablo : 7-16 Dispanserlerce tespit edilen tüberkülozlu hastaların durumu

Table : 7-16 Condition of registered tbc cases by dispensaries

Hastaların durumu Condition of cases	1979	1980	1981
Kontrolde eski hastalar - Old cases under control	38 598	38 257	54 567
Eski hastalardan yeniden tedaviye alınanlar - Those from old patients to be treated again	7 814	7 774	9 477
Tespit edilen yeni hastalar-New cases	21 959	23 210	25 232
Eski ve yeni hastalar toplamı - Total of old and new cases	68 371	69 241	89 276
Dispanserden ayrılanlar - Cases leaving dispensaries	30 114	14 674	15 854
Ertesi yıla devredilen hastalar - Patients present at 31.XII	38 257	54 567	73 422

Tablo : 7-17. Sıtma vak'alarının parazit cinsine göre dağılımı

Table : 7-17 Distribution of malaria cases by the kind of parasite

Yıl - Year	Toplam - Total	Plasmodium Vivax	Plasmodium Falciparum	Plasmodium Malaria	Plasmodium Ovale	Karışık Mixed
1979	29 324	29 324	—	—	—	—
1980	34 155	34 154	1	—	—	—
1981	54 415	54 415	—	—	—	—

Tablo : 7-18. Sıtma çalışmaları için ziyaret edilen lokalite, ev ve nüfus

Table : 7-18. Number of visited locality, house and population for malaria activities

Yıl Year	Lokalite Locality	Ev House	Nüfus Population
1979	248 666	22 204 956	113 699 379
1980	224 942	19 484 632	100 889 528
1980	211 434	17 817 980	91 121 433

Tablo : 7-19. Ensektisit çalıřmaları

Table : 7-19. Activities of insecticides

Yıl Year	Nüfus - Population			Lokalite - Locality			Ev - House		
	Koruma için planlanan protection	Ensektisitle korunan protected by insecticide	Koruma % si % of protection	Planlanan Planhet	Püskürtülen Pulverized	Püskürtme % si % of Protection	Planlanan Planned	Püskürtülen Pulverized	Püskürtme % si % of Protection
1979	3 683 803	1 913 184	79.1	3 751	3 012	80.3	688 260	539 992	78.5
1980	2 519 217	1 826 653	72.5	3 062	2 631	85.9	436 953	326 675	74.8
1981	890 360	536 040	60.2	823	823	100.0	154 269	91 020	59.1

Tablo : 7-20. Püskürtme operasyonunda kullanılan ensektisitler

Table : 7-20. Insecticides used for pulverization

Yıl Year	Kullanılan ensektisid (Kilogram) Insecticides used (Kg.)				Bir kişiye düşen ensektisid (gram) Insecticides (gram) Per one person				Bir eve düşen ensektisid (gram) Insecticides (gram) Per one house			
	DDT (1)	Malat-hion (2)	DLD	Shelltox	DDT	Malat-hion	DLD	Shelltox	DDT	Malat-hion	DLD	Shelltox
1979	226	351 702	—	—	—	120	—	—	447	651	—	—
1980	185	201 804	—	—	—	110	—	—	—	617	—	—
1981	—	51 107	—	—	—	55	—	—	—	561	—	—

(1) DDT yalnız Ankara'da kullanılmıştır.
(2) Teknik malathiondur

(1) Only used in Ankara
(2) It's technic malathion

Tablo : 7-21. Sıtma vak'alarının enfeksiyon kaynağına göre dağılımı

Table : 7-21. Distribution of malaria cases by sources of infection

Yıl Year	Toplam Total	Yerli Local	Nüküs Relapse	Hariçten gelen Imported	Hariçten gelenlerden türeyen Active imported cases	Sebebiyet verilen Cases caused by	Kaynağı bilinmeyen Source unknown
1979	29 324	14 646	6 933	7 503	171	3	68
1980	34 154	21 201	4 809	7 930	101	4	59
1981	54 415	36 521	4 436	13 043	357	2	54

Tablo : 7-22. Sıtma paraziti insidansına göre bölge çalışmaları

Table : 7-22. Regional activities by malaria parasite insidance.

Yıl Year	Bölgeler Regions (3)	Kayıtlı Nüfus Registered Population	Muayene Edilen Kan sayısı Number of slides examined	Tesbit Edilen Sıtma Vaka sayısı Malaria Cases	Yıllık Kan Muayene Oranı % ABER (1)	Yıllık Parazit insidansı ‰ API (2)
1979	Toplam-Total	43 613 055	2 920 239	29 324	570	067
	1—A	2 937 321	724 993	18 328	24.68	6.41
	1—B	5 759 679	636 938	9 104	11.06	1.58
	2	17 424 688	903 853	972	5.19	0.06
	3	10 221 489	379 366	310	3.71	0.03
	4	7 269 878	275 089	110	3.78	0.02
1980	Toplam-Total	44 415 600	5 543 186	34 154	5.72	0.77
	1—A	3 076 510	505 898	24 256	16.44	7.88
	1—B	6 239 014	616 746	8 818	9.89	1.41
	2	16 782 739	824 427	745	4.91	0.04
	3	11 308 139	368 590	255	3.26	0.02
	4	7 009 198	227 525	80	3.25	0.01
1981	Toplam-Total	45 893 319	2 744 720	54 415	5.98	1.19
	1—A	3 174 179	602 389	37 031	18.98	11.68
	1—B	6 320 086	701 957	15 653	11.11	2.48
	2	17 633 859	843 170	1 102	4.78	0.06
	3	11 646 795	370 969	473	3.19	0.04
	4	7 118 400	226 235	106	3.18	0.01

(1) ABER: Annual Blood Examination Rate

(2) API: Annual Parasite Insidance

(3) Bölgeler - Regions:

1 — A: Adana, Osmaniye, Kozan - Mersin, Tarsus, - Hatay

1 — B: K. Maraş-G. Antep - Adıyaman - Urfa - Mardin-D. Bakır - Siirt - Muş - Bitlis - Elazığ - Bingöl - Van - Hakkâri

2: Edirne - Kırklareli - Tekirdağ - İstanbul - Kocaeli - Sakarya - Niğde - Nevşehir - Kayseri - Bahkesir - Bursa - Çanakkale - İzmir - Manisa - Aydın - Denizli - Muğla - Antalya - Isparta - Burdur

3: Eskişehir - Kütahya - Afyon - Bilecik - Uşak - Ankara - Çankırı - Bolu - Konya - Çorum - Yozgat - Kırşehir - Samsun - Tokat - Amasya - Sivas - Malatya

4: Zonguldak - Kastamonu - Sinop - Trabzon - Giresun - Rize - Ordu - Artvin - Gümüşhane - Erzurum - Erzincan - Kars - Tunceli - Ağrı

Tablo : 7-23 Sıtma kontrolünde kullanılan ilaçlar ve tedaviye alınanlar**Table : 7-23 Drug used in malaria control and treated malarious persons**

Yıl Year	Kullanılan ilaç (Tablet) Drug used (Tablet)			Tedavi - Treatment		
	Clhoroquine	Primethamine	Primaguine	Tek doz Single doze	Radikal Radical	Koruyucu Preventive
1979	15 327 750	15 586 972	14 599 057	1 840 689	636 772	7 563 139
1980	11 919 186	8 904 979	4.265 379	1 600 130	202 917	3 460 012
1981	14 495 368	9 102 370	5 139 715	1 695 953	221 341	3 361 632

Tablo : 7-24 Trahom kontrolünde bulunan il sayısı ve trahom örgütü**Table : 7-24. Number of province under the trachoma control and trachoma organization**

Yıl Year	İl sayısı Provinces	Trahom Enstitüsü Institute of Trachoma	Trahom Hastanesi Trachoma Hospitals	Trahom Dispanseri Trachoma Dispensaries	Trahom Tedavi evi Treatment Houses
1979	19	1	2	39	73
1980	19	1	2	39	73
1981	19	1	2	38	73

Tablo : 7-25. Trahom kontrol çalışmaları**Table : 7-25. Activities of trachoma control**

Yıl Year	Trahomlu hasta sayısı Number of trachoma patients					
	Muayene sayısı Number of examination	Eski kayıtlı Old registered cases	Yeni tesbit edilen New cases	Toplam Total	Tedaviden çıkan Out of treatment	Hasta sayısı Number of patients
1979	1 438 095	99 967	23 063	123 030	18 703	104 327
1980	1 574 900	104 327	20 495	124 822	21 696	103 126
1981	1 520 202	103 126	19 842	122 969	20 422	102 547

Tablo : 7-26. Yeni trahom vak'alarının devreler ve yaş gruplarına göre dağılımı

Table : 7-26 Distribution of new trachoma cases by periods and age groups

Yıl Year	Trahom devreleri Periods of trachoma			Yaş grupları Age groups		
	Toplam Total	I-II	III	0-6	7-20	21 +
1979	23 063	9 625	13 438	2 212	12 542	8 309
1980	20 495	8 130	12 365	1 454	11 532	7 509
1981	19 843	7 088	12 755	1 955	9 766	8 122

Tablo : 7-27. Frengi kontrol örgütü ve çalışmaları (1)

Table : 7-27. Organization of syphilis control and its activities (1)

Yıl Year	Örgüt Organization		Firengili hasta sayısı Number of syphilis patients					
	Dispanserler Dispensaries	Muayene edilen Examined	Toplam Total	Önceden Previously registered	Yeni Newly registered.	Tedavisi biten Patients cured	Ölen (2) Deaths (2)	Yıl sonunda mevcut frengili Syphilis persons at the end of year
1979	16	621 874	11 753	11 027	726	686	69	10 657
1980	16	677 261	11 307	10 657	650	788	118	10 317
1981	16	862 831	10 694	10 317	377	514	53	10 145

1. Hükümet tabibliklerinin frengi çalışmaları dahildir.

1. Work of medical officer's concerned with syphilis is included.

2. Ölen sütunu frengili kişi ölümünü saptamak içindir. Ölüm nedeni her zaman frengi değil, çoğunlukla diğer hastalık nedenleridir.

2. Shown number of deaths even though the cause may not always be syphilis.

Tablo : 7-28. Cüzam (Lepra) kontrol dispanserleri ve çalışmaları

Table : 7-28. Number of leprosy control dispensaries and their activities

L e p r a l ı h a s t a s a y ı s ı										
Number of leprous patients										
Yıl Year	Dispanserler Dispensaries	Muayene edilen Examined	Kayıt edilen Patients registered			Kaydı silinen Registrations cancelled				Yıl sonunda mevcut lepralı Leprous persons at the end of the year
			Toplam Total	Önceden Previously registered	Yeni vak'a New case	Toplam Total	Tehşis Hatası Wrong diagnosis	Ölen Death	Kayıp Lost	
1979	16	244 551	3 926	3 886	40	81	—	28	53	3 845
1980	16	266 455	3 909	3 843	66	65	4	38	23	3 844
1981	16	283 867	4 200	4 167	33	60	9	48	3	4 140

8. DİĞER HİZMETLER

8. OTHER SERVICES

Tablo : 8-1. Ana ve çocuk sağlığı (AÇS) organizasyonu ve çalışmaları

Table : 8-1. Organization of maternity and child health (MCH) and their activities

Yıl Year	AÇS				Çalışmalar - Activities			
	Merkezi MCH	Dispanseri MCH	Şubesi MCH	İstasyonu MCH	Ana muayenesi Examined mothers (1)	Çocuk muayenesi Examined children (1)	Laboratuvar Laboratory	Aşılama Vaccination (2)
	Centers	Dispensaries	Branches	Stations				
1979	62	63	68	459	410 088	1 070 381	152 786	1 619 236
1980	62	65	63	445	432 521	995 106	149 902	1 222 906
1981	62	65	63	445	409 894	948 627	92 023	1 339 188

1. Hekim muayenelerini kapsar
2. Aşı uygulama sayısıdır.

1. Examinations made only by physicians
2. Figures show total number of doses applied.

Tablo : 8-2. AÇS organizasyonunca yapılan diğer çalışmalar

Table : 8-2. Other activities done by MCH organization

Yıl Year	Eğitilen sayısı Number of educated			Yardımdan faydalananlar Number of persons who got aid			
	Ev ziyaretleri Home visits	Gebelik hiyeni	Çocuk hiyeni	Beslenme Nutrition	Süt tozu Dried milk	A + D vitamini A + D vitamine	Nebati yağ Margarine
		Pregnacy hygiene	Child hygiene				
1979	1 202 676	730 031	825 288	169 720	2 528	8 598	1 301
1980	1 332 093	655 356	825 815	95 215	20	1 858	540
1981	1 074 502	321 623	896 033	287 937	---	474	---

Tablo : 8-3. Aile plânlama çalışmaları

Table : 8-3. Activities of family planning

Yıl Year	Klinik sayısı Number of clinic		Takılan rahim içi araç (RİA) sayısı Intra - Utering devices (IUD) used			Hap kullanan	Condom kullanan
	Mevcut Existing	Yeni açılan New opened	Toplam Total	Klinikler Clinics	Gezici ekip Mobile-teams	Kadın sayısı	erkek sayısı
						Women used pill	Men used condom
1979	648	2	48 876	48 876	---	33 440	21 637
1980	650	12	70 853	70 853	---	73 981	38 632
1981	662	2	101 368	101 368	---	123 510	89 006

Tablo : 8-4. Aile plânlaması eğitim çalışmaları

Table : 8-4. Education activities of family planning

Yıl Year	Personel eğitimi Education of personnel				Toplum eğitimi - Community education		
	Toplam Total	Hekim Physician	Diğer Others	Seminer Seminars	Dağıtılan broşür Pamphlets	Dağıtılan afiş Posters	Bülten Bulletin
1979	176	45	131	1	17 240	5 792	10 000
1980	236	87	239	6	10 500	1 655	18 000
1981	166	117	49	25	24 230	3 275	18 000

Tablo : 8-5. Sağlık ve Sosyal Yardım Bakanlığına ait çocuk bakım yuvaları ve bakılan çocuk sayısı

Table : 8-5. Child care home attached to the Ministry of Health and Social Assistance and children fostered

Durum-Status	1979	1980	1981
Sayı - Number	20	21	22
Kapasite - Capacity	2 980	3 080	3 280
Bakılan çocuk - Children fostered	1 496	1 974	2 132

Tablo : 8-6. Yaşlı ve huzur evleri sayısı

Table : 8-6. Number of asylums

Kuruluşlar Establishments	1979	1980	1981
Toplam - Total	33	33	39
Sağlık Bakanlığı-Ministry of Health	8	8	11
Belediyeler - Municipalities	14	14	14
Ekalliyetler - Minorities	4	4	4
Yabancılar - Foreigners	1	1	1
Dernekler - Assosiations	5	5	7
Özel - Private	1	1	2

Tablo : 8-7. Sağlık ve Sosyal Yardım Bakanlığınca yapılan sosyal yardımlar

Table : 8-7. Social aids done by the Ministry of Health and Social Assistance

Yıl Year	Sosyal yardımlar Social aids		Burs yardımları-Aids of fellowships			
	Dernek sayısı Assosiation	Yardım (TL.) Aids (TL.)	Ayrılan para (TL.) Money given (TL.)	Yapılan harcama Money spent (TL.)	Burs kadrosu Number of fellowships	Burs alan öğrenci sayısı Fellowships given to students
1979	24	2 660 000	4 800 000	569 000	750	170
1980	10	13 205 000	4 725 000	615 000	750	169
1981	3	55 000	4 000 000	325 000	750	50

Tablo : 8-8. Sağlık eğitiminde grup eğitimi çalışmaları

Table : 8-8. Group education activities in health education

Yıl Year	Grup eğitimi-Group education Seans sayısı-Number of sessions			Eğitim gören kişi sayısı Persons taking part in education
	TOPLAM TOTAL	Şehrsel Urban	Köysel Rural	
1979	74 602	14 920	59 682	1 326 209
1980	363 518	72 704	290 814	3 713 144
1981	80 948	16 190	64 758	2 234 376

Tablo : 8-9. Toplum eğitimi çalışmaları

Table : 8-9. Community education activities

Yıl Year	A f i ş P o s t e r s		B r o ş ü r B r o c h u r e		Kitap ve dergi Books and Journals	
	Basılan Printed	Dağıtılan Distributed	Basılan Printed	Dağıtılan Distributed	Basılan Printed	Dağıtılan Distributed
1979	50 000	15 000	50 000	15 000	24 000	24 000
1980	50 000	15 000	50 000	15 000	26 000	26 000
1981	10 000	28 491	5 000	32 967	24 037	20 360

Tablo : 8-10. Gösterilen filmler, sağlık müzeleri ve açılan sağlık sergilerini ziyaret edenler

Table: 8-10. Film exposed, number of visitors to health museum and health exhibitions

Yıl Year	Sağlık filmleri Health films		Sergiler Exhibitions		Sağlık müzeleri Health museum	
	Seans sayısı Number of sessions	Seyirci sayısı Number of spectators	Gün sayısı Number of days	Ziyaretçi sayısı Number of visitors	Müze sayısı Number of museums	Ziyaretçi sayısı Number of visitors
1979	5 087	298 660	—	—	10	151 774
1980	5 192	403 074	12	...	9	203 160
1981	5 583	640 101	37	...	8	202 299

Tablo : 8-11. Eğitim kampanyalarında yapılan sağlık eğitimi çalışmaları**Table : 8-11. Health education activities during education campaigns**

Yıl Year	Dünya Sağlık Günü World Health Day		Kanser Haftası Cancer Week		Verem Haftası Tuberculosis Week	
	Eğitim seansı sayısı Number of education sessions	Eğitim gören kişi Persons taking part in education	Eğitim seansı Number of education sessions	Eğitim gören Persons taking part in education	Eğitim seansı Number of education sessions	Eğitim gören Persons taking part in education
1979	4 980	175 670	24 244	1 436 462	47 908	4 920 890
1980	8 106	872 079	28 550	1 575 266	46 650	4 894 753
1981	3 111	258 994	13 758	1 358 300	48 037	4 991 701

Tablo : 8-12. Verem Haftası eğitim çalışmaları**Table : 8-12. Education activities of tuberculosis week**

Yıl Year	Çeşitli toplantı ve konuşmalar Various meetings and speachs		Sergiler Exhibitions		Öğretici filmler Educational films		Gazetelerde yayın sayısı Articles published in	Dağıtılan broşür, afiş Pamphlets distributed
	Sayı Number	Dinleyici Listeners	Gün sayısı Number of days	Ziyaretçiler Visitors	Seans sessions	Seyirciler Spectators	news- papers	
1979	47.908	4.920.980	256	80.286	1.613	311.611	512	321.516
1980	46.650	4.894.753	253	79.314	1.582	304.683	469	320.612
1981	48.037	4.991.701	260	809.440	1.652	315.772	518	324.755

Tablo : 8-13. Depo, tamirhaneler ve çalışmaları**Table : 8-13. Ware houses, workshops and their activities**

Yıl Year	Depo sayısı Number of Warehouses	Tamirhane sayısı Number of Work shops	Araç sayısı Number of Vehicles	Onarılan Araç Sayısı Vehicles repaired				
				Genel General	Büyük Rig	Kısmi Partly	Küçük Small	Bakım Care
1979	7	19	4 300	487	638	1 719	2 584	3 103
1980	7	19	4 392	397	1 147	2 117	3 153	2 804
1981	7	19	4 070	532	2 980	2 440	3 631	3 855

Tablo : 8-14. Dünya Sağlık Örgütü ve UNICEF'den alınan yardım ve katılma payımız.

Table : 8-14. Aid given by WHO and UNICEF and our participation share

Yıl Year	DSÖ - WHO		UNICEF	
	Katılma payı \$ Given by Turkey	Alınan Yardım \$ Contribution	Verdiğimiz TL. Given by Turkey	Alınan Yardım \$ Contribution
1979	532 020	2 506 600	6 000 000	652 950
1980	627 820	581 500	6 000 000	400 000
1981	627 180	1 688 375	17 300 000	...

Tablo : 8-15. Uluslararası kuruluşlar ve yabancı devletlerden sağlanan burslar.

Table : 8-15. Fellowships granted by international agencies and foreign governments.

Yıl Year	Burs sayısı Number of fellowships	Burslar süresi Length of fellowships		
		Yıl Years	Ay Months	Gün Days
1979	32	4	7	27
1980	36	9	3	9
1981	102	11	8	7

Tablo : 8-16. Hıfzıssıhha Okulunca düzenlenen kurslar

Table : 8-16. Courses organized by School of Public Health

Kurslar - Courses	Kursa katılanlar Participants	Kurs süresi Period
— CENTO Hava Kirlenmesi Kursu CENTO Air Pollution Course	2	2.1.1979 — 7.1.1979
— Eğitim, Teknolojisi ve Aile Planlaması İletişim Teknikleri Kursu Education Technology and Family Planning Communication Techniques course	26	30.1.1979 — 8.2.1979
— Sosyalleştirilmiş Sağlık Hizmetlerinin Yürütülüşü ile ilgili Gözlem ve Uygula- lama Kursu Observation and Application Course on the Administration of Socialized Health Services	2	7.5.1979 — 1.6.1979
— Çevre Sağlığı Hizmetlerinin Yürütü- lüşü ile ilgili Gözlem ve Uygulama kursu Observation and Application Course on the Administration of Environmen- tal Health Services.	17	7.5.1979 — 15.6.1979
— Sağlık Eğitimi Teknisyen Kursu Health Education Technician Course	27	10.9.1979 — 26.10.1979
— Sosyalleştirme Adaptasyon Kursu Adaptation Course for Socialized Ser- vices.	7	7.7.1980 — 4.8.1980

Tablo : 8-17. Eczanelerin illere göre dağılımı**Table : 8-17. Distribution of pharmacies by provinces**

İller Provinces	1979	1980	1981
Toplam - Total	6183	6335	6914
Adana	200	203	226
Adıyaman	11	15	18
A. Karahisar	57	53	66
Ağrı	15	12	16
Amasya	34	33	37
Ankara	496	502	526
Antalya	138	142	162
Artvin	23	25	25
Aydın	118	128	144
Bahkesir	131	135	144
Bilecik	13	14	14
Bingöl	10	8	11
Bitlis	6	9	11
Bolu	60	60	67
Burdur	34	36	44
Bursa	169	185	209
Çanakkale	45	45	54
Çankırı	17	17	20
Çorum	41	45	49
Denizli	82	89	104
Diyarbakır	48	51	68
Edirne	47	43	48
Elazığ	39	41	43
Erzincan	20	20	21
Erzurum	49	49	49
Eskişehir	87	89	94
Gaziantep	125	130	138
Giresun	48	52	53
Gümüşhane	15	15	15
Hakkari	2	2	2
Hatay	109	112	122
Isparta	46	45	50
İçel	119	120	136
İstanbul	1451	1448	1528
İzmir	542	566	619
Kars	38	36	35
Kastamonu	35	35	37
Kayseri	91	91	104
Kırklareli	37	37	39
Kırşehir	20	21	24

Tablo : 8-17. Devami**Table : 8-17. Continued**

İller Provinces	1979	1980	1981
Kocaeli	87	95	112
Konya	188	191	206
Kütahya	43	43	49
Malatya	43	45	51
Manisa	139	145	161
K. Maraş	58	60	66
Mardin	34	35	38
Muğla	71	75	86
Muş	11	13	12
Nevşehir	25	30	31
Niğde	50	57	61
Ordu	60	61	67
Rize	34	33	36
Sakarya	71	70	82
Samsun	100	103	106
	23	24	28
Sinop	19	19	23
Sivas	50	50	55
Tekirdağ	57	59	62
Tokat	47	43	52
Trabzon	79	82	91
Tunceli	6	8	9
Urfa	53	50	59
Uşak	38	39	43
Van	18	20	23
Yozgat	33	36	38
Zonguldak	78	84	96

Tablo : 9-1. Sağlık hizmetlerinin sosyalleştirildiği illerde; nüfus, sağlık ocağı ve sağlık evi durucu, 1981

Table : 9-1. Population, health centers and health houses in socialized provinces, 1981

Sosyalizasyona giriş yılı The year included in socialization	İller Provinces	Nüfus Population	İlin Yüzölçümü Km ² . Area of province	Sağlık Ocağı sayısı Number of health centers
	TOPLAM TOTAL	23.815.032	541.852	1.890
1967	Adıyaman	371.855	9.614	28
1978	Afyon	601.244	14.230	60
1964	Ağrı	375.987	11.376	32
1976	Amasya	345.085	5.520	25
1968	Artvin	229.191	7.436	38
1978	Bilecik	149.048	4.307	13
1967	Bingöl	232.429	8.125	17
1964	Bitlis	266.176	6.707	14
1976	Bolu	480.780	11.051	42
1976	Çankırı	257.049	8.454	76
1976	Çorum	576.788	12.820	50
1965	Diyarbakır	805.856	15.354	48
1969	Edirne	367.943	6.266	20
1967	Elazığ	445.507	9.151	22
1965	Erzincan	281.693	11.903	31
1965	Erzurum	813.234	25.066	67
1968	Giresun	483.438	6.934	45
1968	Gümüşhane	271.614	10.227	30
1964	Hakkari	161.987	9.521	8
1964	Kars	698.817	18.557	71
1977	Kastamonu	453.620	13.108	49
1980	Kayseri	799.734	16.917	45
1976	Kırşehir	242.050	6.570	20
1978	Konya	1.591.397	47.420	101
1967	Malatya	613.660	12.313	41
1969	K. Maraş	758.844	14.327	52
1965	Mardin	574.407	12.760	51
1979	Muğla	445.952	13.338	39
1963	Muş	309.890	8.196	19
1970	Nevşehir	258.482	5.467	20

Bir sađlık ocađına dűšen Per health centers			Bir sađlık evine dűšen Per health house		
Alan Km ² . Area	Nűfus Population	Sađlık evi sayısı Number of health house	Alan Km ² . Area	Nűfus Population	
287	12.600	9.537	57	2.497	
343	13.280	155	62	2.399	
237	10.021	249	57	2.415	
355	11.750	165	69	2.279	
220	13.803	132	42	2.614	
196	6.031	152	49	1.508	
331	11.465	51	84	2.923	
477	13.672	76	107	3.058	
479	19.013	117	57	2.275	
263	11.447	172	64	2.795	
111	3.382	96	88	2.678	
256	11.536	222	58	2.598	
319	16.789	295	52	2.732	
313	18.397	166	38	2.217	
285	13.922	200	46	2.228	
383	9.087	111	107	2.538	
374	12.138	323	78	2.518	
154	10.743	240	29	2.014	
340	9.054	127	81	2.139	
1.190	20.248	64	149	2.531	
261	9.842	331	56	2.111	
268	9.258	195	67	2.326	
375	17.772	175	97	4.570	
328	12.103	89	74	2.720	
469	15.756	573	83	2.777	
300	14.967	251	49	2.445	
275	14.594	285	50	2.663	
250	11.262	279	46	2.059	
342	11.435	163	82	2.736	
431	16.310	103	80	3.009	
273	12.924	90	61	2.872	

Tablo : 9-1. Devamı

Table : 9-1. Continued

Sosyalizasyona giriş yılı The year Included in socialization	İller Provinces	Nüfus Population	İlin Yüzölçümü Km ² . Area of province	Sağlık Ocağı sayısı Number of health centers
1976	Niğde	522.358	14.294	32
1977	Ordu	723.738	6.001	62
1968	Rize	366.434	3.920	28
1979	Samsun	1.029.565	9.579	57
1965	Siirt	459.622	11.003	27
1977	Sinop	277.996	5.862	30
1975	Sivas	752.206	28.488	61
1978	Tokat	629.685	9.958	49
1968	Trabzon	733.472	4.685	56
1967	Tunceli	156.678	7.774	21
1965	Urfa	603.832	18.584	46
1979	Uşak	257.212	5.341	19
1964	Van	486.754	19.069	28
1977	Yozgat	505.250	14.123	48
1979	Zonguldak	979.687	8.629	58
Eğitim Araştırma Sağlık Grup Başkanlıkları				
Training and Research Rural Health Districts				
1980	Adana Karataş	53.514	1.292	2
1967	Ankara Abidinpaşa	102.950	1.503	5
1975	Ankara Çubuk	54.724	1.503	7
1980	Ankara Gölbaşı	47.572	500	5
1980	Ankara Gülveren - Hasköy	101.443	—	2
1965	Ankara Etimesgut	99.958	1.607	8

Bir sađlık ocađına dűřen Per health centers			Bir sađlık evine dűřen Per health house		
Alan Km ² . Area	Nűfus Population	Sađlık evi sayısı Number of health house	Alan Km ² . Area	Nűfus Population	
446	16.324	190	75	2.749	
96	11.673	291	21	2.487	
140	13.087	188	21	1.949	
168	18.063	352	27	2.925	
407	17.023	174	63	2.642	
195	9.267	104	56	2.673	
467	12.331	325	88	2.314	
203	12.851	269	37	2.341	
83	13.098	352	13	2.084	
370	7.461	85	91	1.843	
404	13.127	279	67	2.164	
281	13.537	92	58	2.795	
681	17.384	153	125	3.181	
294	10.526	219	64	2.307	
149	16.891	385	22	2.545	
646	26.757	17	76	3.148	
300	20.590	50	30	2.059	
214	7.818	33	46	1.658	
100	9.514	20	23	2.379	
—	50.722	21	—	4.831	
208	12.494	48	35	2.082	

Tablo : 9-1. Devamı

Table : 9-1. Continued

Sosyalizasyona giriş yılı The year Included in socialization	İller Provinces	Nüfus Population	İlin Yüzölçümü Km ² . Area of province	Sağlık Ocağı sayısı Number of health centers
1979	Bilecik Bozüyük	33.232	847	4
1979	Bursa Gemlik	50.299	611	5
1979	İstanbul Avcılar	66.741	...	5
1977	İstanbul Silivri - Çatalca	117.039	2.483	12
1980	İzmir Bornova	57.340	203	4
1968	İzmir Torbali - Selçuk	101.898	895	8
1980	Samsun Tekkeköy	46.097	...	4
1981	Sivas	25.670	..	3
1981	Kayseri	41.929	...	1
1981	Erzurum Atatürk Üniversitesi	34.818	..	5
1981	Nevşehir Gülşehir	31.562	..	4

Bir sađlık ocađına dűšen Per health centers		Bir sađlık evine dűšen Per health house		
Alan Km ² Area	Nűfus Population	Sađlık evi sayısı Number of health house	Alan Km ² Area	Nűfus Population
211	8.308	11	77	3.021
122	10.060	16	38	3.144
...	13.348	38	..	1.756
206	9.753	38	65	3.080
51	14.335	31	7	1.850
111	12.737	41	22	2.485
...	11.524	20	...	2.305
..	8.557	12	.	2.139
...	41.929	10	.	4.192
...	6.064	11	...	3.165
...	7.891	15	...	2.104

Tablo : 9-2. Sağlık Ocakları personel durumu (İllere göre)

Table : 9-2. Personnel condition of health centers (by provinces)

İller Provinces	Yıl Year	Hekimler Physicians		Sağlık teknisyenleri Health technicians		Hemşireler Nurses		Ebeler Midwives	
		Kadro Staff	Mevcut Existing	Kadro Staff	Mevcut Existing	Kadro Staff	Mevcut Existing	Kadro Staff	Mevcut Existing
TOPLAM-TOTAL	1979	1751	771	1932	1185	1635	1284	7184	5861
	1980	2314	1062	2579	1706	1779	1539	10987	6464
	1981	2423	1042	2715	1714	1837	1782	11364	6610
Adıyaman	1979	31	14	32	37	29	16	133	98
	1980	37	9	43	30	28	16	184	83
	1981	37	16	45	35	28	24	183	85
Afyon	1979	65	34	68	100	53	46	146	230
	1980	74	41	75	86	58	51	309	228
	1981	76	27	77	86	60	51	309	228
Ağrı	1979	36	10	38	17	34	21	134	76
	1980	43	15	49	17	32	17	197	70
	1981	43	16	49	25	32	28	197	69
Amasya	1979	29	9	35	35	28	29	111	104
	1980	33	16	37	25	25	25	157	116
	1981	33	15	37	31	25	31	157	108
Artvin	1979	29	16	29	15	28	27	142	144
	1980	34	22	38	15	29	26	182	154
	1981	34	11	38	14	29	18	181	166
Bilecik	1979	24	8	25	17	18	12	77	72
	1980	16	12	17	13	13	12	64	58
	1981	16	8	17	12	13	13	64	61
Bingöl	1979	18	12	18	9	17	9	80	53
	1980	21	10	24	12	17	11	93	49
	1981	21	10	24	10	17	14	92	42
Bitlis	1979	16	9	17	10	15	19	109	60
	1980	24	13	30	9	14	15	131	46
	1981	24	10	30	14	14	14	131	49
Bolu	1979	46	27	63	52	45	27	167	156
	1980	48	31	49	47	42	40	214	156
	1981	48	26	49	38	42	41	214	145
Çankırı	1979	35	18	34	51	32	22	109	67
	1980	37	24	45	45	31	40	127	65
	1981	37	14	45	34	31	29	127	61
Çorum	1979	56	17	60	53	52	28	212	126
	1980	60	13	67	55	50	28	272	125
	1981	60	17	67	56	50	39	272	101

Tablo : 9-2. Devamı

Table : 9-2. Continued

İller Provinces	Yıl Year	Hekimler Physicians		Sağlık teknisyenleri Health technicians		Hemşireler Nurses		Ebeler Midwives	
		Kadro Staff	Mevcut Existing	Kadro Staff	Mevcut Existing	Kadro Staff	Mevcut Existing	Kadro Staff	Mevcut Existing
Diyarbakır	1979	58	30	62	21	53	29	250	149
	1980	68	42	82	23	48	33	344	149
	1981	68	32	82	19	48	56	243	132
Edirne	1979	33	15	37	23	23	16	146	144
	1980	29	20	36	23	20	19	183	145
	1981	29	19	36	19	20	18	186	148
Elazığ	1979	36	23	38	24	34	31	162	126
	1980	46	30	52	28	32	28	232	112
	1981	46	25	52	29	32	33	232	106
Erzincan	1979	35	16	37	23	33	28	127	98
	1980	34	24	40	20	31	26	143	91
	1981	34	15	40	17	31	34	143	72
Erzurum	1979	80	42	84	45	76	43	309	255
	1980	88	50	99	58	72	42	406	239
	1981	83	30	94	48	67	66	390	216
Giresun	1979	48	19	49	40	45	45	231	219
	1980	56	25	59	35	44	49	277	230
	1981	56	19	60	38	45	45	285	220
Gümüşhane	1979	32	4	32	18	30	22	126	83
	1980	36	15	39	19	30	30	157	78
	1981	36	14	39	24	30	23	157	74
Hakkari	1979	8	4	8	6	8	9	55	25
	1980	15	13	18	9	8	9	73	17
	1981	15	9	18	13	8	19	72	28
Kars	1979	79	21	82	55	74	45	300	297
	1980	85	27	93	41	71	47	402	303
	1981	85	29	93	49	71	56	402	328
Kastamonu	1979	54	15	67	47	49	34	188	91
	1980	56	24	64	56	48	87	245	136
	1981	57	19	64	44	48	43	243	122
Kayseri	1981	71	29	86	38	45	29	220	112
Kırşehir	1979	23	13	25	18	22	19	85	65
	1980	25	15	28	18	20	12	109	53
	1981	25	13	28	23	20	18	109	61

Tablo : 9-2. Devamı

Table : 9-2. Continued

İller Provinces	Yıl Year	Hekimler Physicians		Sağlık teknisyenleri Health technicians		Hemşireler Nurses		Ebeler Midwives	
		Kadro Staff	Mevcut Existing	Kadro Staff	Mevcut Existing	Kadro Staff	Mevcut Existing	Kadro Staff	Mevcut Existing
Konya	1979	126	32	136	125	103	50	469	306
	1980	139	58	153	114	104	76	669	311
	1981	140	55	150	110	101	108	674	375
Malatya	1979	51	20	55	45	46	54	223	186
	1980	58	38	70	46	41	59	292	188
	1981	58	33	70	41	41	56	292	192
K. Maraş	1979	58	27	60	58	54	71	233	244
	1980	65	32	73	64	52	68	337	268
	1981	66	28	73	58	52	62	337	275
Mardin	1979	52	21	53	27	50	46	204	129
	1980	65	24	65	29	51	35	295	107
	1981	71	28	65	45	51	44	336	86
Muğla	1980	49	41	52	74	41	33	204	222
	1981	47	25	50	60	39	59	202	201
Muş	1979	19	7	19	18	19	16	89	72
	1980	24	12	23	17	19	10	129	55
	1981	25	10	23	25	19	26	122	47
Nevşehir	1979	25	25	26	25	24	23	110	79
	1980	31	23	34	22	23	24	129	86
	1981	27	18	30	17	20	21	116	63
Niğde	1979	36	25	37	29	33	22	158	119
	1980	45	22	47	34	32	25	223	100
	1981	45	21	47	30	32	30	222	108
Ordu	1979	79	10	72	66	49	50	250	259
	1980	78	18	85	61	62	42	355	272
	1981	78	29	86	60	62	54	353	274
Rize	1979	29	10	30	19	28	26	145	133
	1980	36	16	42	22	28	32	216	125
	1981	38	17	42	19	28	30	216	109
Samsun	1980	76	26	93	74	65	30	409	198
	1981	75	25	85	67	57	58	409	239
Siirt	1979	29	15	31	19	27	19	139	77
	1980	43	25	50	23	27	16	203	70
	1981	43	23	50	18	27	23	201	71

Tablo : 9-2. Devamı

Table : 9-2. Continued

İller Provinces	Yıl Year	Hekimler Physicians		Sağlık teknisyenleri Health technicians		Hemşireler Nurses		Ebeler Midwives	
		Kadro Staff	Mevcut Existing	Kadro Staff	Mevcut Existing	Kadro Staff	Mevcut Existing	Kadro Staff	Mevcut Existing
Sinop	1979	38	11	39	22	35	20	107	67
	1980	33	16	37	25	30	29	133	64
	1981	33	11	37	21	30	23	134	62
Sivas	1979	66	23	74	47	61	43	335	223
	1980	83	31	95	46	64	43	402	193
	1981	80	25	92	48	61	56	386	161
Tokat	1979	61	17	67	39	52	28	246	186
	1980	64	20	66	42	49	39	318	286
	1981	64	21	66	45	49	43	318	291
Trabzon	1979	59	23	61	46	57	55	331	317
	1980	74	29	76	55	56	71	408	314
	1981	74	27	82	52	56	60	408	296
Tunceli	1979	23	22	24	15	22	21	109	87
	1980	24	12	26	20	21	18	106	87
	1981	24	12	26	8	21	21	106	71
Urfa	1979	52	14	55	28	47	28	233	140
	1980	71	24	80	28	46	34	325	112
	1981	71	24	80	32	46	32	325	124
Uşak	1980	29	22	31	33	19	23	113	68
	1981	29	15	32	37	19	23	111	62
Van	1979	31	27	32	32	29	16	140	76
	1980	38	37	44	30	28	27	181	74
	1981	33	22	44	23	28	25	181	88
Yozgat	1979	52	21	62	37	50	48	225	161
	1980	57	24	64	41	49	40	267	148
	1981	58	19	63	49	48	46	267	122
Zonguldak	1980	85	27	99	66	59	63	444	153
	1981	85	31	95	57	59	80	443	143
Eğitim Araştırma Sağlık Grup Başkanlıkları									
Training and Research Rural Health Districts									
Ankara - Abidinpaşa	1979	9	6	6	8	3	19	23	5
	1980	10	6	12	9	4	—	40	25
	1981	10	5	12	7	5	3	49	42

Tablo : 9-2. Devamı

Table : 9-2. Continued

İller Provinces	Yıl Year	Hekimler Physicians		Sağlık teknisyenleri Health technicians		Hemşireler Nurses		Ebeler Midwives	
		Kadro Staff	Mevcut Existing	Kadro Staff	Mevcut Existing	Kadro Staff	Mevcut Existing	Kadro Staff	Mevcut Existing
Ankara - Çubuk	1979	12	9	15	10	9	9	47	41
	1980	7	8	8	7	6	6	39	41
	1981	8	8	8	5	7	8	40	31
Ankara - Etimesgut	1979	7	7	7	7	7	7	37	51
	1980	12	13	14	8	8	8	55	51
	1981	12	12	14	5	8	5	56	49
Ankara Güvereri - Hasköy	1980	5	3	6	—	3	—	32	1
	1981	5	2	6	5	3	4	23	11
Bursa - Gemlik	1979	7	6	8	6	6	3	14	12
	1980	7	7	8	6	5	5	21	16
	1981	7	8	8	6	5	5	21	19
İzmir - Torbalı	1979	8	2	8	10	8	9	42	56
	1980	11	9	13	10	8	8	49	56
	1981	11	10	13	9	8	8	49	43
İstanbul Silivri - Çatalca	1979	15	7	17	12	12	12	49	29
	1980	14	10	13	11	11	12	49	37
	1981	15	6	14	9	12	12	50	38
İstanbul Avcılar	1979	7	8	8	19	6	12	43	68
	1980	11	8	16	5	5	5	43	43
	1981	11	11	16	6	5	8	43	46
Sivas	1981	3	2	3	3	3	3	15	7
Ankara - Gölbaşı	1981	5	4	6	2	5	2	25	22
Kayseri	1981	2	1	3	—	1	—	11	—
Adana - Karataş	1981	3	4	4	3	2	2	19	22
Bilecik-Bozüyük	1981	5	3	6	5	4	4	15	14
İzmir - Bornova	1981	6	9	5	—	4	2	35	34
Samsun - Tekkeköy	1981	5	4	6	4	4	4	22	20
Erzurum Atatürk Üniversitesi	1981	5	5	5	5	5	6	16	10
Nevşehir - Gülşehir	1981	5	3	6	2	4	4	19	14

1. The first part of the document discusses the importance of maintaining accurate records of all transactions and activities. It emphasizes that this is crucial for ensuring transparency and accountability in the organization's operations.

2. The second part of the document outlines the various methods and tools used to collect and analyze data. It highlights the need for consistent data collection procedures and the use of advanced analytical techniques to derive meaningful insights from the data.

3. The third part of the document focuses on the role of technology in data management and analysis. It discusses how modern software solutions can streamline data collection, storage, and processing, thereby improving efficiency and accuracy.

4. The fourth part of the document addresses the challenges associated with data management, such as data quality, security, and privacy. It provides strategies to mitigate these risks and ensure that the data remains reliable and secure throughout its lifecycle.

5. The fifth part of the document concludes by summarizing the key findings and recommendations. It stresses the importance of a proactive approach to data management and the need for continuous monitoring and improvement of data practices.

Tablo : 9-3. Sağlık ocaklarınca tespit edilen gebe, doğum ve ölümler (illere göre)

Table : 9-3. Pregnants, births and deaths registered by health centers (by provinces)

İller Provinces	Yıl Year	Gebeler-Pregnants		
		Sayı Number	Düşük yapan Abortion	Ölen Deaths
TOPLAM TOTAL	1979	302 375	19 847	581
	1980	318 639	19 400	645
	1981	306 513	19 761	519
Adıyaman	1979	9 117	752	8
	1980	7 424	442	5
	1981	7 835	490	11
Afyon	1979	14 158	903	48
	1980	14 451	956	26
	1981	9 004	1 096	6
Ağrı	1979	6 266	552	19
	1980	4 826	454	10
	1981	4 981	330	6
Amasya	1979	7 294	335	3
	1980	6 797	288	2
	1981	6 405	281	1
Artvin	1979	4 686	150	3
	1980	4 705	173	4
	1981	4 930	162	9
Bilecik	1979	3 196	81	4
	1980	3 283	125	1
	1981	2 400	111	2
Bingöl	1979	4 114	221	5
	1980	3 236	136	—
	1981	2 623	104	5
Bitlis	1979	3 765	108	3
	1980	4 235	143	4
	1981	3 368	240	5
Bolu	1979	9 558	322	17
	1980	7 671	281	—
	1981	7 606	281	5

Doğumlar - Deliveries and births				Ölümler - Deaths			
TOPLAM TOTAL	Kendi kendine By herself	Sağlık personeli yardımı ile By health personnel		Canlı doğum live births	Ölü doğum still births	Kayıtlı nüfustan Deaths from registered pop.	Bebek ölümleri Infant deaths
		318 820	95 011				
320 596	88 414	232 182	316 397	6 980	78 721	26 014	
338 416	86 807	251 609	332 906	6 940	84 588	26 857	
6 672	2 020	4 652	6 603	127	1 159	419	
6 008	1 642	4 366	5 924	141	1 164	416	
6 360	1 851	4 509	6 244	146	1 253	446	
10 155	2 567	7 588	11 464	335	2 913	1 363	
12 538	3 074	9 464	12 779	303	3 656	1 395	
8 591	2 190	6 401	13 737	385	4 128	1 871	
4 660	2 595	2 065	4 653	97	707	328	
3 517	1 196	2 321	3 514	62	520	226	
3 594	1 011	2 583	3 571	39	524	207	
6 801	2 011	4 790	6 706	145	1 827	671	
6 096	1 818	4 278	5 976	166	1 764	530	
6 135	1 558	4 577	6 014	162	1 637	525	
3 952	1 099	2 853	3 928	50	1 059	366	
3 769	964	2 805	3 757	55	1 042	353	
4 039	962	3 077	4 023	52	1 113	387	
2 554	741	1 813	2 885	71	979	234	
2 523	810	1 713	2 808	64	1 007	296	
2 329	652	1 677	2 240	66	908	186	
2 892	676	2 216	2 837	61	327	130	
2 294	702	1 592	2 255	42	368	124	
2 213	851	1 362	2 331	49	383	155	
2 683	711	1 972	2 586	49	372	141	
2 457	766	1 691	2 501	61	453	124	
1 910	463	1 447	1 447	45	400	108	
8 877	3 234	5 643	8 699	356	2 289	651	
7 640	2 257	5 383	7 230	450	2 152	322	
7 774	2 098	5 676	7 680	254	2 163	484	

Tablo : 9-3. Devamı

Table : 9-3. Continued

İller Provinces	Yıl Year	Gebeler-Pregnants		
		Sayı Number	Düşük yapan Abortion	Ölen Deaths
Çankırı	1979	3 566	174	6
	1980	3 070	207	5
	1981	2 958	129	5
Çorum	1979	11 291	519	11
	1980	8 336	295	8
	1981	7 551	370	4
Diyarbakır	1979	11 399	619	42
	1980	10 019	444	10
	1981	9 242	497	11
Edirne	1979	6 125	101	4
	1980	5 826	101	4
	1981	5 868	73	3
Elazığ	1979	8 556	682	8
	1980	6 083	637	14
	1981	6 231	513	8
Erzincan	1979	5 067	278	6
	1980	4 818	258	8
	1981	3 324	188	5
Erzurum	1979	17 351	894	32
	1980	17 358	932	35
	1981	13 814	868	15
Giresun	1979	10 640	386	6
	1979	10 605	340	5
	1981	11 422	301	7
Gümüşhane	1979	6 407	409	6
	1980	5 385	384	5
	1981	5 029	285	10
Hakkari	1979	2 232	92	9
	1980	1 154	81	2
	1981	908	52	3

Doğumlar-Deliveries and births				Ölümler - Deaths		
TOPLAM TOTAL	Kendi kendine By herself	Sağlık personeli yardımı ile By health personnel	Canlı doğum live births	Ölü doğum still births	Kayıtlı nüfustan Deaths from registered pop.	Bebek ölümü Infant deaths
2 598	1 181	1 417	2 581	51	933	380
2 978	1 290	1 688	2 914	68	1 068	286
10 284	3 798	6 485	9 941	343	3 121	1 130
7 405	2 451	4 954	7 254	241	2 695	844
7 010	2 502	4 508	7 295	286	2 747	896
7 888	2 674	5 214	7 808	94	1 036	376
7 230	2 055	5 175	7 144	105	960	337
6 618	2 051	4 567	5 528	63	1 425	439
5 991	3 640	2 351	5 928	123	1 968	443
5 334	428	4 906	5 278	94	1 956	447
5 840	344	5 496	5 759	134	1 854	434
5 952	2 251	3 701	5 876	83	976	332
4 976	1 634	3 342	5 031	70	1 065	336
4 720	1 455	3 265	4 688	43	1 324	389
3 828	1 161	2 667	3 717	57	836	298
3 505	1 058	2 447	3 616	70	982	293
3 287	790	2 497	3 127	53	826	240
14 543	6 026	8 517	15 427	306	2 945	1 587
15 028	6 071	8 957	14 121	317	3 274	1 538
12 289	4 469	7 820	12 941	233	2 833	1 225
9 874	3 090	6 784	9 750	192	2 061	575
9 345	2 715	6 630	9 241	175	1 938	414
9 692	2 645	7 047	9 561	181	2 040	601
5 405	2 901	2 504	5 330	104	969	478
4 540	2 283	2 257	4 511	68	987	391
4 456	2 221	2 235	4 396	83	881	391
1 205	172	1 033	1 383	29	179	69
929	67	862	948	23	174	58
779	130	649	918	27	155	46

Tablo : 9-3, Devamı

Table : 9-3. Continued

İller Provinces	Yıl Year	Gebeler - Pregnants		
		Sayı Number	Düşük yapan Abortion	Ölen Deaths
Kars	1979	15 175	1 022	37
	1980	14 945	885	70
	1981	13 972	1 018	72
Kastamonu	1979	4 268	230	5
	1980	4 642	184	5
	1981	5 597	239	9
Kayseri	1981	9 997	214	9
Kırşehir	1979	4 978	222	12
	1980	3 451	237	4
	1981	3 671	200	4
Konya	1979	28 290	594	23
	1980	25 887	919	37
	1981	22 515	1 148	24
Malatya	1979	12 877	939	15
	1980	10 859	810	14
	1981	10 252	721	11
K. Maraş	1979	16 659	1 305	19
	1980	16 480	1 199	29
	1981	18 131	1 314	25
Mardin	1979	12 069	480	23
	1980	8 542	467	15
	1981	6 032	534	19
Muğla	1980	7 747	190	27
	1981	6 713	312	15
Muş	1979	5 199	249	6
	1980	3 713	193	4
	1981	4 475	217	3
Nevşehir	1979	5 478	193	10
	1980	5 163	142	5
	1981	4 295	119	4

Doğumlar - Deliveries and births				Ölümler - Deaths		
TOPLAM TOTAL	Kendi kendine By herself	Sağlık personeli yardımı ile	Canlı doğum live births	Ölü doğum still births	Kayıtlı nüfustan Deaths from registered pop.	Bebek ölümü Infant deaths
		By health personnel				
13 531	2 426	11 105	13 316	236	2 157	1 234
12 408	1 690	10 718	12 221	231	2 086	1 154
11 452	1 491	9 961	12 914	222	2 439	1 212
3 301	669	2 632	3 352	89	1 285	256
3 528	855	2 473	3 470	102	1 636	300
5 337	1 125	4 212	5 306	118	2 296	490
3 959	817	3 142	5 174	106	698	172
3 172	1 175	1 997	4 227	88	852	232
3 379	1 003	2 376	3 340	74	928	205
3 743	999	2 744	3 719	45	1 053	247
20 732	4 995	15 737	21 805	455	7 706	2 387
21 315	5 672	15 643	20 934	478	8 703	2 514
21 942	5 819	16 123	21 551	561	8 632	2 441
10 919	2 736	8 183	10 604	257	1 702	598
9 510	2 196	7 314	8 907	208	1 707	554
8 957	2 179	6 778	8 707	189	2 097	664
11 567	3 873	7 694	12 391	287	1 767	642
15 471	5 775	9 696	15 217	325	2 069	736
15 917	4 234	10 683	15 850	429	2 654	903
9 477	2 480	6 997	8 695	216	864	357
8 030	1 798	6 232	7 875	184	975	376
6 134	1 266	4 868	7 120	150	958	280
5 240	640	4 600	5 126	112	1 302	538
5 986	726	5 260	6 943	130	1 911	282
4 154	1 351	2 803	4 129	86	385	180
3 256	290	2 966	3 246	20	135	116
3 381	883	2 498	3 341	44	301	107
5 503	1 182	4 321	5 398	139	1 544	425
4 829	998	3 831	4 787	87	1 351	390
4 279	749	3 530	4 573	119	1 278	305

Tablo : 9-3, Devamı

Table : 9-3. Continued

İller Provinces	Yıl Year	Gebeler - Pregnants		
		Sayı Number	Düşük yapan Abortion	Ölen Deaths
Niğde	1979	8 060	519	16
	1980	7 798	477	17
	1981	7 581	629	13
Ordu	1979	13 043	602	38
	1980	12 728	592	15
	1981	13 879	676	17
Rize	1979	7 754	366	6
	1980	8 122	335	2
	1981	7 302	217	1
Samsun	1979	2 877	—	—
	1980	13 624	391	51
	1981	16 346	636	34
Siirt	1979	7 678	453	6
	1980	6 403	537	10
	1981	5 507	443	9
Sinop	1979	4 227	106	10
	1980	3 703	104	—
	1981	4 118	82	6
Sivas	1979	16 195	904	27
	1980	12 944	842	22
	1981	9 586	568	11
Tokat	1979	17 360	772	14
	1980	14 288	742	22
	1981	12 584	849	24
Trabzon	1979	20 330	1 350	12
	1980	18 695	1 119	6
	1981	16 054	895	5
Tunceli	1979	4 087	172	5
	1980	3 636	182	4
	1981	3 393	173	2

Doğumlar - Deliveries and births				Ölümler - Deaths			
TOPLAM TOTAL	Kendi kendine By herself	Sağlık personeli yardımı ile By health personnel		Canlı doğum live births	Ölü doğum still births	Kayıtlı nüfustan Deaths from registered pop.	Bebek ölümü Infant deaths
		6 804	1 083				
6 682	1 177	5 505	6 594	119	1 724	572	
6 887	1 472	5 415	6 929	125	1 737	674	
11 688	2 365	9 323	11 462	269	2 065	661	
10 972	2 109	8 863	10 808	231	2 138	1 057	
12 587	2 150	10 437	12 397	266	2 167	701	
7 844	1 089	6 755	7 812	44	1 206	338	
7 779	1 154	6 625	7 716	63	1 080	302	
6 968	918	6 050	6 927	54	1 188	286	
912	110	802	—	—	—	34	
9 128	1 886	7 242	9 105	149	1 704	515	
12 806	3 556	9 250	12 708	239	2 429	881	
4 919	1 276	3 643	4 834	85	736	279	
4 961	1 404	3 557	4 880	98	960	351	
5 829	1 582	3 247	5 226	75	1 043	333	
4 027	1 362	2 665	3 904	141	1 128	338	
3 360	1 006	2 354	3 286	92	1 182	255	
3 914	1 144	2 770	3 850	90	1 137	329	
13 635	6 388	7 247	22 402	317	3 486	1 424	
11 650	5 024	6 626	11 480	259	3 302	1 300	
8 994	3 427	5 567	9 593	177	2 742	1 047	
13 555	4 711	8 844	13 286	353	4 026	1 477	
12 430	4 584	7 846	12 209	327	4 237	1 560	
11 455	3 847	7 608	12 476	356	4 156	1 257	
17 070	5 080	11 990	16 943	241	4 035	1 002	
15 278	4 312	10 966	15 174	239	3 668	724	
13 765	3 463	10 302	13 725	173	3 267	606	
3 819	1 333	2 486	3 818	61	636	230	
3 486	1 088	2 398	3 473	72	648	250	
3 166	1 040	2 126	3 174	53	635	242	

Tablo : 9-3. Devamı

Table : 9-3. Continued

İller Provinces	Yıl Year	Gebeler - Pregnants		
		Sayı Number	Düşük yapan Abortion	Ölen Deaths
Urfa	1979	11 961	705	17
	1980	8 991	574	18
	1981	9 172	563	10
Uşak	1980	4 018	163	6
	1981	3 826	313	10
Van	1979	11 100	512	11
	1980	9 855	431	10
	1981	9 162	456	19
Yozgat	1979	7 172	225	20
	1980	7 777	325	20
	1981	6 650	225	19
Zonguldak	1980	7 556	296	79
	1981	7 252	353	25
Eğitim Araştırma Sağlık Grup Başkanlıkları				
Training and Research Rural Health Districts				
Ankara Abidinpaşa	1979	2 242	31	1
	1980	1 914	40	—
	1981	2 153	68	—
Ankara Çubuk	1979	1 538	79	—
	1980	1 422	67	2
	1981	860	61	—
Ankara Etimesgut	1979	2 563	67	—
	1980	2 656	61	1
	1981	2 562	88	4
Ankara Gülveren Hasköy	1980	203	3	—
	1981	861	5	—
Bursa Gemlik	1979	498	3	3
	1980	795	17	—
	1981	1 010	13	1

Doğumlar - Deliveries and births				Ölümler - Deaths		
TOPLAM TOTAL	Kendi kendine By herself	Sağlık personeli yardımı ile By health personnel	Canlı doğum live births	Kayıtlı nüfustan		Bebek ölümü Infant deaths
				Ölü doğum still births	Deaths from registered pop.	
9 370	3 498	5 872	9 187	183	1 608	607
7 264	2 595	4 669	7 088	177	2 234	835
7 201	2 180	5 021	7 048	145	2 324	678
2 572	697	1 875	2 436	52	903	193
3 059	790	2 269	2 718	45	1 001	271
10 170	4 530	5 640	10 056	150	1 874	725
8 937	3 225	5 712	8 721	147	1 503	617
9 498	3 724	4 774	9 276	146	1 731	663
4 545	1 417	3 128	4 792	135	1 138	426
5 914	2 027	3 884	5 777	208	1 823	621
5 973	1 671	4 302	5 882	159	1 745	605
2 594	301	2 293	3 868	137	647	206
4 512	489	4 023	4 879	81	1 701	244
1 922	61	1 861	1 900	32	487	85
1 750	60	1 690	1 739	29	301	87
1 769	60	1 709	1 955	25	273	100
1 489	618	871	1 466	29	444	150
1 323	505	818	1 300	24	414	137
877	274	603	1 278	17	422	79
2 430	339	2 091	2 427	39	460	131
2 547	376	2 171	2 520	52	601	179
2 299	266	2 033	2 514	43	551	144
208	14	194	542	11	63	14
584	37	547	668	8	77	37
118	10	108	177	3	93	13
413	77	336	597	12	295	42
872	111	761	858	21	349	58

Tablo : 9-3. Devamı

Table : 9-3. Continued

İller Provinces	Yıl Year	Gebeler - Pregnants		
		Sayı Number	Düşük yapan Abortion	Ölen Deaths
	1979	2 250	33	3
İzmir	1980	2 348	56	2
Torbali - Seğuk	1981	2 154	42	1
	1979	2 164	59	1
İstanbul	1980	2 202	64	—
Silivri - Çatalca	1981	1 998	61	—
	1979	976	40	—
İstanbul	1980	2 051	79	—
Avcılar	1981	1 688	61	—
Bilecik - Bözüyük	1981	590	6	—
İzmir - Bornova	1981	1 553	47	—
Samsun - Tekkeköy	1981	1 145	22	—
Adana - Karataş	1981	329	16	1
Sivas	1981
Kayseri	1981
Kayseri	1981
Erzurum Atatürk Üniversitesi	1981
Nevşehir - Gülşehir	1981
Ankara - Gölbaşı	1981

Doğumlar - Deliveries and births				Ölümler - Deaths		
TOPLAM TOTAL	Kendi kendine By herself	Sağlık personeli	Canlı doğum live births	Ölü doğum still births	Kayıtlı nüfustan	Bebek ölümü Infant death
		yardımı ile By health personnel			Deaths from registered pop.	
2 033	103	1 930	2 026	35	607	130
2 127	94	2 033	2 114	51	619	121
2 044	102	1 942	2 014	46	594	107
1 801	82	1 719	1 861	36	393	120
2 100	110	1 990	2 083	37	545	131
2 074	129	1 945	2 305	28	497	123
492	57	435	491	6	61	17
1 320	226	1 094	1 295	15	248	67
1 515	301	1 214	1 577	31	257	121
610	137	473	605	9	219	54
1 285	148	1 137	1 366	20	157	49
991	253	738	1 047	11	164	82
291	48	243	299	10	46	16
...
...
...
...
...
...
...

Tablo : 9-4. Sağlık ocakları aşılama çalışmaları (illere göre)

Table : 9-4. Vaccination activities of health centers (by provinces)

İ l l e r Provinces	Yıl Year	ÇİÇEK Smallpox			BOĞMACA - DİFTERİ TETANOS Pertussis-Diphtheria Tetanus		TİFO Typhoid	
		Genel General	Kontrol Control	Tekrar Repeated	Tam aşı Completed Vaccination	Rapel Booster	Tam aşı Completed Vaccination	Rapel Booster
TOPLAM TOTAL	1979	295 212	39 399	59 046	427.110	315.007	123.885	152.512
	1980	123 304	18 662	21 915	427.969	195.046	107.819	92.613
	1981	—	—	—	572.597	305 212	38.701	29.950
Adıyaman	1979	6 657	2 057	3 456	3.744	14.557	222	2.371
	1980	3 436	1 477	1 765	3.181	9.484	—	4.201
	1981	—	—	—	9.524	14.799	594	1.154
Afyon	1979	8 389	874	3 606	29.902	12.799	7.180	18.648
	1980	4 829	573	395	17.797	11.674	2.568	2.287
	1981	—	—	—	14.596	11.058	100	—
Ağrı	1979	11 229	—	200	17.652	1.565	12.555	337
	1980	7 006	815	524	20.516	4.500	10.568	606
	1981	—	—	—	15.894	4.279	671	—
Amasya	1979	16 927	661	1 789	9.563	2.598	2.661	2.557
	1980	4 420	—	7	11.784	3.707	396	862
	1981	—	—	—	12.182	2.833	39	805
Artvin	1979	11 269	1 929	828	7.532	4.723	1.188	2.452
	1980	3 008	856	646	9.158	3.954	1.326	2.363
	1981	—	—	—	5.354	2.627	470	3.251
Bilecik	1979	3 935	597	601	3.375	1.192	246	4
	1980	1 200	41	34	2.850	1.569	466	249
	1981	—	—	—	3.029	1.872	—	—
Bingöl	1979	144	—	128	2.534	1.992	1.053	2.980
	1980	—	—	—	2.337	1.266	2.144	199
	1981	—	—	—	8.563	4.327	587	984
Bitlis	1979	1 546	274	100	4.889	1.233	3.121	386
	1980	818	—	—	14.966	1.787	4.799	1.144
	1981	—	—	—	5.409	3.166	—	—
Bolu	1979	7 178	392	4 388	16.124	15.682	1.174	1.420
	1980	3 321	242	206	9.310	5.841	367	70
	1981	—	—	—	11.736	5.124	2.501	1.943
Çankırı	1979	866	212	2 362	9.578	4.908	—	143
	1980	1 469	510	447	14.788	4.508	2.779	236
	1981	—	—	—	11.226	6.108	2	22

POLIO Poliomyelitis		KIZAMIK Measles	TETANOS Tetanus		TİFO - TETANOS Typhoid - Tetanus	
Tam aşı Completed Vaccination	Rapel Booster	Tam aşı Vaccination	Tam aşı Completed Vaccination	Rapel Booster	Tam aşı Completed Vaccination	Rapel Booster
689.608	507.996	1.317.779	2.981	4.257	118.567	212.732
599.030	401.809	209.382	35.736	114.401	42.880	74.224
710.128	505.127	647.993	116.868	274.667	14.424	33.932
4.343	27.510	28.738	—	—	—	12 131
3.614	18.161	13.074	—	150	—	508
9.000	23.859	19.948	3.350	6.668	—	1.875
31.317	26.950	83.107	221	248	16.711	11.921
23.703	22.538	4.286	2.406	11.932	1.038	1.611
13.512	12.580	17.331	2.704	18.736	—	5
33.542	18.073	34.162	—	—	7.888	5.116
41.440	17.389	100	5.188	3.314	—	—
18.096	6.472	17.430	6.684	2.813	—	—
18.485	7.187	24.014	200	—	1.589	3.757
14.103	5.469	5.049	719	1.275	1.048	751
15.928	5.870	13.022	110	1.647	570	595
25.915	3.508	34.997	281	66	—	7.665
18.894	10.761	5.136	1.025	3.305	—	6.613
5.753	3.580	5.070	92	5.891	—	829
5.133	4.631	4.442	—	—	3.271	2.660
2.759	3.248	1.318	25	747	5	606
3.966	6.552	2.353	3	1.656	—	—
5.411	3.295	10.655	—	—	587	1.499
3.846	1.919	1.475	279	—	979	49
8.350	8.417	9.687	1.522	5.183	686	305
9.705	492	7.305	—	—	2.075	1.562
11.829	3.549	6.863	—	—	1.263	479
5.114	2.921	7.572	—	567	—	440
36.080	66	46.089	—	—	1.429	8.380
12.827	3.610	2.580	—	1.847	220	2.910
12.624	8.772	9.326	—	9.919	23	—
13.100	9.334	24.624	—	—	3.189	8.795
20.996	7.061	2.146	149	6.040	1.260	1.601
12.028	7.041	5.605	1.600	4.749	—	1.372

Tablo : 9-4. Devamı

Table : 9-4. Continued

İ l l e r Provinces	Yıl Year	BOĞMACA - DİFTERİ TETANOS						
		ÇİÇEK Smallpox			Pertussis - Diphtheria Tetanus		TİFO Typhoid	
		Genel General	Kontrol Control	Tekrar Repeated	Tam aşı Completed Vaccination	Rapel Booster	Tam aşı Completed Vaccination	Rapel Booster
Çorum	1979	11 235	—	1 440	13.492	10.0097	75	1.024
	1980	—	—	—	11.416	7.301	23	836
	1981	—	—	—	24.705	10.634	50	139
Diyarbakır	1979	2 070	44	241	11.525	6.890	1.183	5.928
	1980	2 368	5	8	8.303	3.482	1.826	1.340
	1981	—	—	—	9.309	4.901	1.054	347
Edirne	1979	6 381	3 409	208	7.639	3.639	12.140	7
	1980	1 679	1 089	377	11.061	4.406	1.657	—
	1981	—	—	—	9.632	5.986	1.331	845
Elazığ	1979	4 188	929	149	9.313	1.762	1.972	2.678
	1980	4 830	365	320	7.481	2.808	1.607	1.375
	1981	—	—	—	10.930	8.534	582	492
Erzincan	1979	5 039	523	2 350	5.486	2.003	996	5.331
	1980	5 050	149	1 941	4.937	2.209	557	2.869
	1981	—	—	—	8.813	1.865	1.469	308
Erzurum	1979	4 797	391	515	13.385	11.346	2.782	13.157
	1980	5 679	379	723	11.708	7.419	7.890	5.487
	1981	—	—	—	19.424	12.259	8.822	8.005
Giresun	1979	10 815	1 255	1 387	9.772	6.967	2.752	5.200
	1980	2 212	48	343	8.624	4.970	1.086	3.320
	1981	—	—	—	12.971	7.759	400	320
Gümüşhane	1979	4 750	624	354	4.298	1.878	1.965	389
	1980	718	124	144	5.590	838	2.308	443
	1981	—	—	—	3.865	2.111	6.399	1.826
Hakkari	1979	—	—	—	7.603	59	2.230	—
	1980	—	—	421	5.019	845	2.095	—
	1981	—	—	—	6.650	652	228	252
Kars	1979	11 190	1 433	43	22.201	14.406	1.472	6.640
	1980	1 370	154	—	7.548	6.825	4.631	11.935
	1981	—	—	—	33.322	15.075	4.759	4
Kastamonu	1979	6 705	1 114	880	13.948	4.698	374	570
	1980	3 039	10	280	7.912	3.915	946	340
	1981	—	—	—	11.316	7.089	100	205
Kayseri	1981	—	—	—	8.129	4.852	25	23

POLİO Poliomyelitis		KIZAMIK Measles	TETANOS Tetanus		TİFO TETANOS Typhoid - Tetanus	
Tam aşı Completed Vaccination	Rapel Booster	Tam aşı Vaccination	Tam aşı Completed Vaccination	Rapel Booster	Tam aşı Completed Vaccination	Rapel Booster
19.324	44.774	51.442	—	—	876	4.567
13.013	9.853	4.820	—	—	—	2.206
26.639	13.751	15.710	401	6.013	—	—
22.133	2.205	30.953	—	—	873	6.242
18.107	5.462	5.930	—	5	—	3.212
11.514	6.852	7.745	1.388	1.072	96	654
18.799	6.632	23.992	65	13	748	3.396
13.784	5.543	2.872	41	1.767	1.133	2.170
9.292	10.636	5.585	978	5.839	—	1.495
10.506	4.334	14.493	—	—	3.080	3.483
13.515	10.745	9.117	—	—	1.860	1.300
22.862	15.327	18.418	5.490	6.590	72	—
7.060	2.216	21.850	—	118	1.535	3.238
5.364	4.789	4.113	83	637	557	1.824
12.185	4.971	10.848	2.318	5.163	13	569
24.888	19.312	46.352	150	314	4.785	9.795
13.334	11.980	12.759	1.050	2.974	3.023	3.659
18.413	20.331	21.666	13.359	2.313	25	590
16.150	48.434	60.823	158	600	1.404	2.640
15.091	21.223	2.373	646	3.120	170	40
11.686	13.167	19.271	3.502	8.833	1.207	2.097
5.493	8.565	21.384	—	—	1.295	697
5.716	1.790	2.202	—	5	231	45
8.641	8.785	6.779	880	1.474	986	292
6.996	178	12.533	—	—	390	—
5.439	362	847	—	382	202	601
8.189	1.201	4.195	579	—	—	—
34.678	24.187	58.937	21	57	1.104	6.997
12.661	9.965	5.833	563	—	346	228
33.493	18.193	26.449	7.217	1.114	1.059	—
19.729	11.478	34.698	75	—	3.270	6.140
14.206	9.888	6.163	1.071	1.731	1.898	2.003
13.712	10.894	16.853	2.257	5.543	713	505
6.174	4.788	5.429	21	15.667	—	1.190

Tablo : 9-4. Devamı

Table : 9-4. Continued

İller Provinces	Yıl Year	BOĞMACA - DİFTERİ TETANOS						
		ÇİÇEK Smallpox			Pertussis - Diphtheria Tetanus		TİFO Typhoid	
		Genel General	Kontrol Control	Tekrar Repeated	Tam aşı Completed Vaccination	Rapel Booster	Tam aşı Completed Vaccination	Rapel Booster
Kırşehir	1979	1 886	575	4 402	4.334	3.339	883	1.615
	1980	402	362	338	4.982	2.992	212	2.405
	1981	—	—	—	2.892	3.413	—	—
Konya	1979	55 054	10 807	16 265	56.138	25.023	36.363	39.809
	1980	8 172	3 672	4 234	27.808	14.332	3.377	8.415
	1981	—	—	—	15.233	4.336	1.424	3.402
Malatya	1979	7 814	1 063	577	15.574	7.390	3.517	4.387
	1980	5 088	272	15	9.329	5.297	1.818	1.174
	1981	—	—	—	8.491	5.062	6	9
K. Maraş	1979	1 347	40	768	7.644	2.397	616	186
	1980	—	—	420	6.253	1.865	692	69
	1981	—	—	—	7.440	2.979	120	298
Mardin	1979	1 002	1 410	698	7.728	998	2.035	1.131
	1980	987	—	—	7.173	1.912	2.845	1.487
	1981	—	—	—	14.139	2.966	466	100
Muğla	1980	495	158	233	13.028	4.780	2.643	3.205
	1981	—	—	—	11.012	7.003	339	135
Muş	1979	3 510	865	200	2.853	552	982	429
	1980	2 679	862	96	6.187	1.139	404	3.043
	1981	—	—	—	14.387	4.731	495	—
Nevşehir	1979	6 168	1 001	1 604	5.239	3.738	2.652	5.807
	1980	2 693	342	157	3.802	2.590	339	444
	1981	—	—	—	14.367	5.356	600	—
Niğde	1979	8 712	141	130	7.490	3.524	2.934	2.062
	1980	1 167	—	313	3.589	1.491	5	725
	1981	—	—	—	9.864	5.201	596	—
Ordu	1979	21 918	1 624	1 266	14.851	4.498	2.883	3.440
	1980	16 660	368	405	20.103	9.211	2.271	2.966
	1981	—	—	—	15.676	8.551	188	586
Rize	1979	1 793	—	189	14 016	6.145	179	35
	1980	286	—	8	10.528	5.207	375	145
	1981	—	—	—	15.499	6.961	44	—
Samsun	1979	—	—	—	—	—	—	—
	1980	4 113	853	1 575	14.080	5.213	1.370	9.648
	1981	—	—	—	21.711	7.498	2.466	2.663

POLİO Poliomyelitis		KIZAMIK Measles	TETANOS Tetanus		TİFO TETANOS Typhoid - Tetanus	
Tam aşı Completed Vaccination	Rapel Booster	Tam aşı Vaccination	Tam aşı Completed Vaccination	Rapel Booster	Tam aşı Completed Vaccination	Rapel Booster
5.669	8.870	31.445	—	10	103	3.210
4.774	6.393	3.882	—	3.141	230	1.205
2.724	4.090	7.639	—	5.551	2	2
61.447	63.397	116.153	202	327	16.993	20.318
52.415	37.257	10.524	5.517	3.759	2.972	4.531
32.465	32.218	36.149	2.050	6.333	25	115
20.393	13.476	19.430	—	—	2.383	2.389
11.062	6.265	2.254	437	768	10	649
10.108	8.204	12.486	1.076	5.229	85	52
15.892	2.791	32.862	—	—	2.350	2.753
8.369	5.193	7.084	—	—	561	744
31.453	20.780	20.717	821	2.851	285	1.147
5.852	2.141	7.508	—	—	838	234
5.605	2.198	2.323	—	—	1.914	1.596
13.461	3.869	11.105	3.136	1.982	392	673
14.555	10.228	2.822	52	1.116	175	4.421
12.531	11.322	5.401	1.186	6.515	159	576
7.523	3.335	3.124	—	—	1.631	1.454
9.121	4.823	13	3.430	2.493	73	1.627
21.207	5.691	18.028	2.926	2.529	609	179
10.705	10.671	41.140	180	375	918	3.560
7.258	2.076	2.950	407	1.987	615	1.351
16.503	9.263	11.641	7.634	7.143	—	1.603
15.694	3.625	42.412	—	—	3.341	5.509
3.902	2.152	3.791	4	—	70	163
15.670	16.261	16.661	3.605	4.275	2.105	360
31.140	9.925	44.517	164	344	13.214	10.447
24.329	14.729	20.523	2.240	2.002	7.761	5.323
16.194	13.002	20.169	4.034	8.101	—	—
10.904	4.528	32.160	—	—	295	5.370
12.267	4.093	2.385	466	955	563	306
17.755	5.214	7.921	3.281	4.265	153	422
—	—	—	—	—	—	—
16.091	7.815	8.841	2.772	11.981	590	274
26.207	8.467	26.111	10.375	16.898	2.006	486

Tablo : 9-4. Devamı

Table : 9-4. Continued

İ l l e r Provinces	Yıl Year	ÇİÇEK Smallpox			BOĞMACA - DİFTERİ TETANOS Pertussis - Diphtheria Tetanus		TİFO Typhoid	
		Genel General	Kontrol Control	Tekrar Repeated	Tam aşı Completed Vaccination	Rapel Booster	Tam aşı Completed Vaccination	Rapel Booster
Siirt	1979	2 023	44	323	4.125	1.951	2.581	8.039
	1980	4 992	475	48	2.248	363	16.529	4.449
	1981	--	--	--	12.637	3.416	184	718
Sinop	1979	12 805	389	2 869	2.898	794	1.774	123
	1980	3 480	1 431	1 967	5.581	766	95	1.288
	1981	--	--	--	5.250	3.684	137	50
Sivas	1979	2 395	328	30	12.843	12.356	2.251	7.336
	1980	--	--	--	15.048	8.908	1.930	2.051
	1981	--	--	--	15.611	10.860	--	67
Tokat	1979	5 163	962	1 600	3.356	751	251	620
	1980	1 175	--	188	8.694	2.894	1.164	510
	1981	--	--	--	16.919	6.112	--	--
Trabzon	1979	1 640	581	95	10.424	8.453	2.889	528
	1980	4 673	1.666	640	18.377	9.720	5.999	206
	1981	--	--	--	18.088	9.787	195	--
Urfa	1979	6 813	1 309	280	4.520	2.202	576	--
	1980	2.900	143	613	4.570	302	1.166	465
	1981	--	--	--	4.399	7.268	133	800
Van	1979	--	--	--	4.643	13.680	--	860
	1980	--	--	--	9.952	4.964	--	4.125
	1981	--	--	--	14.800	23.196	--	--
Yozgat	1980	507	22	423	4.207	2.494	555	280
	1981	--	--	--	3.843	2.308	--	110
	1979	11 304	479	15	4.193	7.382	214	758
Zonguldak	1980	972	--	--	6.332	630	4.172	2.812
	1981	--	--	--	22.502	7.751	437	17
	1979	659	242	797	9.253	10.542	--	1.212
Zonguldak	1980	2 388	735	43	5.233	815	922	804
	1981	--	--	--	14.344	5.748	305	67
	1980	10	281	27	6.306	4.701	7.257	60
1981	--	--	--	14.015	9.144	--	--	

POLİO Poliomyelitis		KIZAMIK Measles	TETANOS Tetanus		TİFO TETANOS Typhoid - Tetanus	
Tam aşı Completed Vaccination	Rapel Booster	Tam aşı Vaccination	Tam aşı Completed Vaccination	Rapel Booster	Tam aşı Completed Vaccination	Rapel Booster
4.078	4.990	33.041	—	—	948	798
5.373	319	1.627	—	—	533	128
41.904	6.384	18.646	6.075	2.287	—	—
5.783	625	20.779	—	—	1.967	1.073
6.633	2.242	1.967	481	2.305	424	1.811
6.450	6.231	6.133	668	4.189	32	52
23.318	38.458	24.670	—	—	1.405	10.200
22.165	35.669	10.288	72	19.854	713	1.853
17.865	16.103	23.405	1.106	17.294	—	—
18.170	5.443	15.736	—	—	9.125	4.154
17.286	4.289	2.904	285	386	1.725	617
18.881	11.790	18.903	1.319	4.438	—	—
11.906	14.414	54.983	7	—	—	—
19.346	11.840	3.931	271	4.025	2.247	3.295
17.120	12.298	17.724	1.856	10.175	—	—
5.511	1.900	12.039	—	—	606	133
3.903	4.086	2.135	3	462	616	550
3.602	7.371	6.898	963	3.183	256	121
31.166	20.901	41.268	—	—	—	6.921
13.807	8.512	2.675	—	—	—	3.433
17.093	27.595	22.983	—	7.082	—	11.046
7.018	10.665	2.051	—	939	518	1.824
7.227	10.941	6.110	229	6.237	333	422
7.343	571	41.998	—	—	615	7.813
12.685	2.549	1.512	—	722	1.211	2.009
26.443	9.854	18.803	550	1.601	620	2.046
8.784	13.663	9.552	470	354	50	729
6.704	7.414	5.362	1.058	6.886	—	740
13.527	12.323	13.016	2.229	4.424	290	32
6.901	3.536	816	893	830	2.969	1.936
13.994	7.873	9.889	2.091	8.026	11.610	384

Tablo : 9-4. Devamı

Table : 9-4. Continued

İ l l e r Provinces	Yı l Year	ÇİÇEK Smallpox			BOĞMACA - DİFTERİ TETANOS Pertussis - Diphtheria Tetanus		TİFO Typhoid	
		Genel General	Kontrol Control	Tekrar Repeated	Tam aşı Completed Vaccination	Rapel Booster	Tam aşı Completed Vaccination	Rapel Booster
Eğitim Araştırma Sağlık Grup Başkanlıkları								
Training and Research Rural Health Districts								
Ankara Abidinpaşa	1979	2 072	167	416	1.765	1.662	369	36
	1980	1 788	98	98	1.421	1.203	147	—
	1981	—	—	—	2.195	1.164	75	—
Ankara Çubuk	1979	654	—	—	1.109	495	481	380
	1980	—	—	—	957	421	38	—
	1981	—	—	—	2.117	577	—	—
Ankara Etimesgut	1979	822	522	1	1.910	1.107	563	507
	1980	—	3	21	2.573	1.225	437	259
	1981	—	—	—	2.818	2.171	—	3
Ankara Güveren Hasköy	1980	—	—	—	2.359	3.348	—	—
	1981	—	—	—	1.095	909	—	—
Bursa Gemlik	1979	—	—	—	3	112	—	—
	1980	—	—	—	4.267	45	—	—
	1981	—	—	—	2.367	3.824	—	—
İzmir-Torbali	1979	526	71	—	2.975	1.691	588	950
	1980	46	3	650	2.360	1.455	466	373
	1981	—	—	—	2.730	1.602	25	—
İstanbul Silivri-Çatalça	1979	2 742	161	1 097	2.732	2.160	1.007	—
	1980	1 169	79	760	2.766	1.202	552	1.041
	1981	—	—	—	3.709	1.861	—	—
İstanbul - Avcılar	1979	1 100	—	22	366	183	—	—
	1980	10	—	72	1.010	253	—	—
	1981	—	—	—	582	380	—	—
Bilecik - Bozüyük	1981	—	—	—	542	277	—	—
İzmir - Bornova	1981	—	—	—	1.226	980	—	—
Samsun - Tekkeköy	1981	—	—	—	2.835	182	263	—
Adana - Karataş	1981	—	—	—	183	44	—	—
Sivas	1981
Kayseri	1981
Erzurum	
Atatürk Üniversitesi	1981
Nevşehir - Gülşehir	1981

POLİO Poliomyelitis		KIZAMIK Measles	TETANOS Tetanus		TİFO TETANOS Typhoid - Tetanus	
Tam aşı Completed Vaccination	Rapel Booster	Tam aşı Vaccination	Tam aşı Completed Vaccination	Rapel Booster	Tam aşı Completed Vaccination	Rapel Booster
2.430	1.633	—	—	—	—	1 843
2.858	2.307	—	—	2 753	1	334
4.150	1.238	994	450	3 034	—	—
637	1.048	5.056	1 105	879	521	871
1.040	658	376	142	666	—	75
1.778	1.165	1.486	547	346	—	150
2.590	3.218	5.175	233	264	262	1 295
2.355	4.087	1.548	285	2 996	35	294
2.564	4.492	3.809	382	4 062	—	21
3.170	6.579	1.127	104	—	—	—
1.101	1.688	1.205	131	943	14	711
6	158	353	—	—	—	—
8.060	429	2.306	2 670	—	1 106	28
2.342	4.493	877	—	498	—	—
2.801	3.440	1.284	38	—	412	2 275
2.360	4.336	410	163	1 786	15	294
3.400	4.577	2.437	129	3 764	—	—
4.115	3.536	4.384	405	278	673	2 038
2.365	3.515	972	735	2 330	—	311
1.615	1.543	7.451	1 051	1 486	—	458
430	265	415	—	1	2	1 687
1.012	250	927	24	30	—	88
537	1.367	1.974	89	1 704	—	—
697	1.219	623	291	632	—	—
1.160	672	1.849	—	6	—	—
2.995	441	1.881	1.437	22	387	—
264	28	577	277	112	—	—
...
...
...
...

Tablo : 9-5. Sağlık ocakları çevre sağlığı çalışmaları (illere göre)

Table : 9-5. Environmental health activities of health centers (by provinces)

İller Provinces	Yıl Year	Kontrol edilen mesken sayısı	Su kontrolü Controls of potable Waters		WC kontrolü Controls of toilets		Kontrol edilen gıda sayısı	Gıda imâl ve satış yerleri kontrol sayısı
		Number of houses Controlled	Düzeltilen Improved	Klorlanan Chlorinated	Düzeltilen Improved	Yeni yapılan Newly built	Number of foods controlled	Control numbers of food production and selling places
1	2	3	4	5	6	7	8	9
TOPLAM	1979	1 901 233	9 649	41 279	46 488	24 837	99 626	437 057
TOTAL	1980	2 017 151	17 245	40 783	45 517	39 964	106 839	506 811
	1981	1 859 618	13 719	35 555	70 212	61 555	119 620	536 321
Adıyaman	1979	46 221	262	1 515	607	282	577	12 834
	1980	9 057	100	1 890	97	28	1 096	6 746
	1981	36 122	527	3 550	1 590	7 816	3 703	8 019
Afyon	1979	11 705	75	350	960	688	866	28 120
	1980	43 799	585	1 258	2 515	2 123	2 322	31 904
	1981	56 446	1 882	3 381	2 896	2 069	533	32 605
Ağrı	1979	25 465	22	60	333	456	—	5 515
	1980	12 702	29	88	156	315	19	4 160
	1981	11 511	93	87	1 669	1 212	7	3 967
Amasya	1979	18 591	44	67	552	231	480	5 058
	1980	15 001	83	26	713	168	279	5 222
	1981	21 238	45	7	848	650	112	7 533
Artvin	1979	42 629	21	16	80	366	1 454	5 716
	1980	34 390	—	24	12	59	1 305	6 003
	1981	38 383	8	70	—	—	1 620	7 266
Bilecik	1979	1 863	—	18	27	68	323	4 686
	1980	4 735	—	30	6	786	361	5 817
	1981	3 271	12	45	91	24	526	5 331
Bingöl	1979	6 149	12	115	471	122	370	1 924
	1980	3 703	23	36	186	149	746	2 138
	1981	5 378	87	39	178	216	232	2 846
Bitlis	1979	45 913	63	159	143	149	3 637	13 977
	1980	43 240	27	87	197	98	3 336	17 128
	1981	43 122	44	58	75	68	3 370	14 781
Bolu	1979	19 668	360	208	3 071	176	1 620	23 376
	1980	18 302	47	192	84	81	1 559	10 721
	1981	1 131	—	11	117	60	930	4 415

Tablo : 9-5. Devamı

Table : 9-5. Continued

İller Provinces	Yıl Year	Kontrol edilen mesken sayısı	Su kontrolü Controls of potable Waters		WC kontrolü Controls of toilets		Kontrol edilen gıda sayısı	Gıda imâl ve satış yerleri kontrol sayısı
		Number of houses Controlled	Düzeltilen Improved	Klorlanan Chlorinated	Düzeltilen Improved	Yeni yapılan Newly built	Number of foods controlled	Control numbers of food production and selling places
1	2	3	4	5	6	7	8	9
Çankırı	1979	4 924	21	387	140	30	689	1 954
	1980	10 858	96	408	481	223	1 414	5 116
	1981	17 623	134	334	1 764	477	1 765	5 805
Çorum	1979	133 386	82	92	5 768	1 463	28 751	20 940
	1980	101 810	121	110	3 191	1 030	26 994	17 622
	1981	57 070	208	202	4 851	2 494	10 550	16 963
Diyarbakır	1979	265	14	350	—	1	2 012	4 376
	1980	8	—	1 983	—	5	1 964	10 058
	1981	—	5	197	—	—	2 110	6 329
Edirne	1979	13 136	353	3 261	420	487	524	12 980
	1980	23 999	170	1 849	663	644	640	13 806
	1981	10 989	121	1 203	481	452	504	12 301
Elazığ	1979	47 196	186	1 676	1 208	524	4 387	22 173
	1980	44 167	266	1 264	175	348	2 683	37 494
	1981	37 420	306	988	182	287	2 140	23 455
Erzincan	1979	13 978	—	131	535	1 744	571	17 303
	1980	18 181	7	121	2 369	413	643	23 606
	1981	13 474	—	115	2 261	408	1 173	21 157
Erzurum	1979	38 332	47	83	9 469	771	250	8 354
	1980	2 140	18	77	617	26	894	9 732
	1981	1 625	4	140	—	—	302	10 548
Giresun	1979	50 303	139	364	541	592	1 515	12 979
	1980	49 283	69	214	286	527	706	12 503
	1981	37 722	100	769	1 651	2 573	869	11 687
Gümüşhane	1979	—	75	1 029	629	567	439	3 783
	1980	4 862	77	1 233	522	759	2 758	7 768
	1981	6 357	35	139	119	114	2 039	5 125
Hakkari	1979	15 676	—	49	40	87	172	1 421
	1980	12 174	11	70	—	—	50	1 745
	1981	16 360	—	56	—	—	—	1 282

Tablo : 9-5. Devamı

Table : 9-5. Continued

İller Provinces	Yıl Year	Kontrol edilen mesken sayısı Number of houses Controlled	Su kontrolü Controls of potable Waters			WC kontrolü Controls of toilets		Kontrol edilen gıda sayısı Number of foods controlled	Gıda imâl ve satış yerleri kontrol sayısı Control numbers of food production and selling places
			Düzeltilen Improved	Klorlanan Chlorinated	Düzeltilen Improved	Yeni yapılan Newly built			
1	2	3	4	5	6	7	8	9	
Kars	1979	737 704	2 264	96	4 548	4 217	4 810	39 698	
	1980	1 077 651	2 141	80	5 525	8 523	5 108	43 635	
	1981	668 592	2 203	96	5 094	5 098	6 121	30 451	
Kastamonu	1979	54 728	178	54	1 234	1 365	1 239	11 013	
	1980	56 433	554	231	1 311	1 480	1 077	13 526	
	1981	60 771	286	839	3 376	1 112	1 617	13 605	
Kayseri	1981	7 988	136	211	453	756	1 157	6 278	
Kırşehir	1979	9 477	77	635	719	2 192	682	4 084	
	1980	13 373	68	388	1 116	542	659	5 490	
	1981	20 441	45	176	4 689	721	614	9 077	
Konya	1979	34 666	—	648	130	345	3 731	11 014	
	1980	—	—	585	384	921	2 924	14 795	
	1981	36 352	63	552	746	2 330	3 015	13 151	
Malatya	1979	22 690	49	325	323	485	1 228	13 118	
	1980	26 145	23	348	302	367	1 521	12 542	
	1981	13 609	16	613	133	156	2 207	25 495	
K. Maraş	1979	21 868	—	5	589	454	62	5 266	
	1980	15 342	155	22	3 403	1 239	1 005	1 045	
	1982	45 850	320	44	4 437	4 584	644	12 687	
Mardin	1979	16 489	711	876	1 027	399	518	784	
	1980	24 822	2 677	1 384	894	555	317	6 912	
	1981	22 117	2 671	3 023	768	581	379	8 364	
Muğla	1980	6 515	117	413	914	522	1 187	6 683	
	1981	447	291	1 255	422	599	2 194	6 460	
Muş	1979	41 862	77	738	874	674	1 687	11 543	
	1980	3 104	41	198	220	244	814	3 496	
	1981	11 434	19	63	2 122	2 359	4 192	16 404	
Nevşehir	1979	18 547	11	74	182	221	1 051	5 618	
	1980	17 818	73	67	958	107	963	4 864	
	1981	13 046	92	88	372	68	460	4 526	

Tablo : 9-5. Devamı

Table : 9-5. Continued

İller Provinces	Yıl Year	Kontrol edilen mesken sayısı Number of houses Controlled	Su kontrolü Controls of potable Waters		WC kontrolü Controls of toilets		Kontrol edilen gıda sayısı Number of foods controlled	Gıda imâl ve satış yerleri kontrol sayısı Control numbers of food production and selling places
			Düzeltilen Improved	Klorlanan Chlorinated	Düzeltilen Improved	Yeni yapılan Newly built		
1	2	3	4	5	6	7	8	9
Niğde	1979	15 437	100	129	376	25	15 969	9 155
	1980	10 386	101	64	1 982	1 133	18 082	13 767
	1981	26 752	70	104	2 194	1 602	17 853	11 596
Ordu	1979	3 339	302	302	1 813	575	1 234	9 676
	1980	35 219	155	78	2 085	249	1 972	14 958
	1981	14 883	464	89	2 256	245	4 718	18 331
Rize	1979	11 158	52	183	450	371	1 234	4 959
	1980	9 846	367	45	368	753	2 501	7 210
	1981	30 025	160	32	911	638	2 343	6 265
Samsun	1980	19 226	420	518	877	956	3 675	15 357
	1981	41 019	989	969	3 989	1 566	7 022	24 019
Siirt	1979	92 950	292	3 742	280	435	44	6 953
	1980	5 225	251	713	240	240	38	5 298
	1981	7 930	314	695	240	225	59	5 413
Sinop	1979	4 237	33	169	1 102	597	611	4 765
	1980	9 628	9	177	1 014	893	621	5 030
	1981	1 238	16	104	581	225	1 197	3 976
Sivas	1979	716	3	23	78	82	2 291	3 528
	1980	—	7	8	74	19	1 893	3 511
	1981	—	4	28	52	55	1 409	4 377
Tokat	1979	5 816	115	48	923	383	658	5 188
	1980	16 392	424	45	3 746	1 121	1 102	8 248
	1981	19 021	140	227	5 532	5 549	8 757	8 991
Trabzon	1979	46 922	109	261	58	384	379	8 946
	1980	21 113	47	243	101	10 311	129	8 111
	1981	27 613	101	285	196	4 147	73	11 566
Tunceli	1979	24 433	28	21	630	196	152	2 998
	1980	14 347	15	43	1 152	486	339	3 691
	1981	12 248	6	33	206	90	149	3 032

Tablo : 9-5. Devamı

Table : 9-5. Continued

İller Provinces	Yıl Year	Kontrol edilen mesken sayısı Number of houses Controlled	Su kontrolü Controls of potable Waters		WC kontrolü Controls of toilets		Kontrol edilen gıda sayısı Number of foods controlled	Gıda imâl ve satış yerleri kontrol sayısı Control numbers of food production and selling places
			Düzeltilen Improved	Klorlanan Chlorinated	Düzeltilen Improved	Yeni yapılan Newly built		
1	2	3	4	5	6	7	8	9
Urfa	1979	96 413	3 041	15 575	188	217	5 366	32 273
	1980	43 228	705	6 718	589	87	5 529	20 332
	1981	26 375	658	4 181	1 214	2 429	2 963	15 291
Uşak	1980	14 331	78	475	1 319	922	917	9 262
	1981	35 130	22	426	2 289	3 237	1 626	11 890
Van	1979	35 916	—	20	538	191	452	10 666
	1980	34 589	40	9	509	129	774	8 995
	1981	227 530	165	320	1 270	1 368	7 958	17 832
Yozgat	1979	42 503	206	144	1 479	1 380	2 379	8 587
	1980	16 530	390	500	1 008	781	634	7 068
	1981	7 719	445	531	3 496	1 366	595	7 735
Zonguldak	1980	6 990	109	364	1 296	239	4 959	9 490
	1981	7 320	135	194	666	53	2 231	9 212
Eğitim Araştırma Sağlık Grup Başkanlıkları								
Training and Research Rural Health Districts								
Adana								
Karataş	1981	838	4	10	59	51	251	1 839
Ankara	1979	9 697	171	913	277	35	940	4 518
	1980	8 458	144	3 636	167	—	723	3 946
	Abidinpaşa	1981	8 133	128	3 799	291	90	712
Ankara	1979	2 777	—	5 408	350	201	83	948
	1980	2 778	—	11 195	1 448	438	18	841
	Çubuk	1981	3 093	—	4 300	769	167	9
Ankara	1979	511	1	122	85	6	93	1 607
	1980	369	1	139	26	—	112	1 434
	Etimesgut	1981	55	—	5	—	58	1 375
Ankara								
Gülveren -	1980	—	—	92	—	—	—	112
Hasköy	1981	—	12	115	—	—	—	312

Tablo : 9-5. Devamı

Table : 9-5. Continued

İ l l e r Provinces	Yıl Year	Kontrol edilen mesken sayısı Number of houses Controlled	Su kontrolü Controls of potable Waters		WC kontrolü Controls of toilets		Kontrol edilen gıda sayısı Number of foods controlled	Gıda imâl ve satış yerleri kontrol sayısı Control numbers of food production and selling places
		3	Düzeltilen Improved	Klorlanan Chlorinated	Düzeltilen Improved	Yeni yapılan Newly built	8	9
1	2	3	4	5	6	7	8	9
Bilecik								
Bozüyük	1981	2 008	4	8	—	106	50	1 298
	1979	—	—	—	12	5	—	—
Bursa	1980	159	1	2	61	29	9	1 921
Gemlik	1981	1 940	27	26	178	119	63	2 245
İstanbul	1979	170	—	4	—	—	—	218
Avclar	1980	1 768	36	130	19	28	4	1 080
	1981	304	3	26	9	15	—	928
İstanbul	1979	8 591	108	447	433	141	81	6 358
Silivri -	1980	12 850	84	605	470	76	1	9 039
Çatalca	1981	6 977	86	431	464	68	29	7 586
İzmir								
Eornova	1981	—	—	3	6	—	142	128
İzmir	1979	9 024	22	367	187	191	1 891	5 660
Torbalı-	1980	1 807	13	308	165	160	1 582	5 833
Selçuk	1981	3 940	12	259	285	164	1 283	7 147
Samsun								
Tekkeköy	1981	2 238	1	9	33	23	64	1 400
Sivas	1981
Kayseri	1981
Erzurum								
Atatürk								
Üniversitesi	1981
Nevşehir								
Gülşehir								
Eğitim								
Bölgesi	1981

Tablo : 9-6. Sağlık ocaklarının diğer çalışmaları (illere göre)

Table : 9-6 Other activities of health centers (by provinces)

İ l l e r Provinces	Yıl Year	Poliklinik	Laboratuvar	Küçük cerrahi	Adli	Adli	Evlenme
		muayenesi Out-patients	muayenesi Laboratory examinations	müdahaleler Small surgical operations	muayeneler Judicial examinations	otopsiler Judicial autopsy	muayenesi Marriage examinations
TOPLAM TOTAL	1979	2 7 0 293	40 337	104 165	87 718	6 585	156 962
	1980	3 009 941	58 126	142 213	91 240	7 235	180 936
	1981	3 695 319	97 959	145 190	112 182	7 179	212 736
Adıyaman	1979	65 839	210	16 411	2 042	115	1 921
	1980	73 148	376	19 521	1 602	49	2 346
	1981	112 052	35	14 167	1 343	62	2 917
Afyon	1979	11 602	155	2 358	2 971	227	8 704
	1980	91 782	476	2 620	3 789	191	10 966
	1981	69 796	422	1 658	1 839	120	5 777
Ağrı	1979	40 833	30	2 339	1 446	80	591
	1980	22 833	206	2 213	1 186	57	684
	1981	31 487	123	2 745	1 592	55	860
Amasya	1979	31 487	—	8 070	1 886	147	3 745
	1980	43 495	65	5 562	2 022	79	3 505
	1981	50 640	21	22 906	1 743	72	3 233
Artvin	1979	49 880	1 222	1 106	991	39	2 276
	1980	58 402	1 468	1 107	1 494	65	2 278
	1981	66 521	987	2 661	1 310	110	2 455
Bilecik	1979	46 180	194	107	1 256	126	2 392
	1980	46 666	638	65	1 034	72	2 339
	1981	29 583	704	167	828	50	1 614
Bingöl	1979	44 552	47	892	679	22	213
	1980	31 274	26	503	563	17	227
	1981	39 064	133	491	634	25	277
Bitlis	1979	17 303	40	1 743	508	11	453
	1980	28 125	139	1 227	541	19	829
	1981	40 429	176	660	930	8	1 259
Bolu	1979	77 399	—	1 702	1 995	307	4 326
	1980	87 027	6	2 296	3 451	400	4 764
	1981	113 205	259	4 371	3 429	346	4 907
Çankırı	1979	54 497	—	830	1 642	112	4 984
	1980	74 768	122	1 437	2 309	165	4 146
	1981	83 248	166	2 559	1 948	53	4 604
Çorum	1979	51 563	339	395	3 652	431	9 621
	1980	47 710	342	736	3 102	447	8 055
	1981	58 647	1 386	600	3 560	316	8 510

Tablo : 9-6. Devamı

Table : 9-6. Continued

İ l l e r Provinces	Yıl Year	Poliklinik muayenesi Out-patients	Laboratuvar muayenesi Laboratory examinations	Küçük cerrahi müdahaleler Small surgical operations	Adli muayeneler Judicial examinations	Adli otopsiler Judicial autopsy	Evlenme muayenesi Marriage examinations
Diyarbakır	1979	109 215	46	6 259	3 830	537	2 627
	1980	106 265	—	9 872	3 865	429	3 331
	1981	143 708	—	12 407	5 157	417	2 943
Edirne	1979	48 436	246	402	2 994	122	6 219
	1980	47 737	125	348	3 114	105	6 319
	1981	55 941	—	357	3 277	154	5 409
Elazığ	1979	62 024	94	857	778	101	1 092
	1980	54 915	169	545	605	88	1 368
	1981	75 251	143	1 132	801	61	1 824
Erzincan	1979	48 780	357	241	1 140	62	2 224
	1980	45 563	200	236	1 148	57	2 023
	1981	50 437	385	359	953	66	2 081
Erzurum	1979	106 626	516	2 002	3 318	48	2 006
	1980	116 852	420	2 387	2 207	56	2 620
	1981	115 451	561	1 852	1 769	9	2 561
Giresun	1979	84 734	963	3 260	2 361	232	5 264
	1980	66 204	603	1 808	1 822	189	5 471
	1981	76 610	2 103	2 107	2 150	193	5 553
Gümüşhane	1979	31 232	96	358	669	26	1 589
	1980	33 426	51	582	886	36	1 699
	1981	45 217	1 062	1 135	856	33	2 450
Hakkari	1979	26 011	28	255	398	13	68
	1980	21 055	520	401	565	39	91
	1981	26 540	832	177	245	17	77
Kars	1979	111 293	118	10 323	3 673	192	1 725
	1980	82 749	2	4 046	2 638	170	2 029
	1981	96 549	240	5 430	3 684	258	1 896
Kastamonu	1979	68 132	26	1 842	2 564	204	5 720
	1981	76 326	42	1 756	2 705	207	5 837
	1981	91 781	51	2 782	2 674	157	5 665
Kayseri	1981	59 575	340	572	2 441	202	3 219
Kırşehir	1979	61 254	—	615	1 469	134	2 522
	1980	54 437	36	631	1 749	95	2 473
	1981	38 236	187	171	1 911	100	2 917

Tablo : 9-6. Devamı

Table : 9-6. Continued

İ l l e r Provinces	Yıl Year	Poliklinik muayenesi Out-patients	Laboratuvar muayenesi Laboratory examinations	Küçük cerrahi müdahaleler Small surgical operations	Adli muayeneler Judicial examinations	Adli otopsiler Judicial autopsy	Evlenme muayenesi Marriage examinations
Konya	1979	129 308	652	3 837	6 712	666	20 612
	1980	130 952	1 259	6 581	5 242	565	20 578
	1981	171 135	2 022	6 015	7 373	542	24 570
Malatya	1979	88 763	1 633	748	2 990	105	4 304
	1980	84 030	450	1 768	1 478	237	4 326
	1981	106 433	557	2 548	1 403	150	5 774
K. Maraş	1979	64 904	213	1 366	2 184	136	4 013
	1980	80 012	546	1 291	1 890	121	4 568
	1981	87 927	288	1 279	1 274	122	4 589
Mardin	1979	131 182	280	2 958	3 265	106	2 420
	1980	142 666	310	2 489	2 363	140	2 502
	1981	105 552	469	1 137	2 563	185	2 582
Muğla	1980	56 227	1 144	968	2 529	148	4 263
	1981	70 899	868	1 415	2 785	219	5 265
Muş	1979	48 396	—	1 359	639	62	425
	1980	39 198	—	587	531	235	696
	1981	43 497	—	1 708	957	16	1 165
Nevşehir	1979	61 780	2 699	972	1 698	58	2 783
	1980	59 974	1 704	1 134	1 645	53	2 944
	1981	60 726	3 136	1 747	2 597	54	3 717
Niğde	1979	53 348	864	926	2 840	254	6 043
	1980	41 481	2 252	1 076	2 189	171	6 998
	1981	60 079	2 208	986	3 005	143	6 073
Ordu	1979	49 112	—	2 982	3 622	190	4 982
	1980	44 864	—	4 769	3 251	290	5 471
	1981	65 692	—	4 867	4 343	265	7 657
Rize	1979	47 724	830	7 267	1 269	172	2 835
	1980	37 509	241	6 705	1 021	164	2 260
	1981	43 043	299	7 235	866	55	2 929
Samsun	1979	10 908	91	98	538	138	1 647
	1980	75 562	1 102	2 826	3 735	558	9 441
	1981	115 032	861	6 944	5 218	464	9 438
Siirt	1979	48 349	170	885	1 395	123	424
	1980	58 676	228	1 083	1 179	120	803
	1981	66 148	64	1 016	1 703	110	978

Tablo : 9-6. Devamı

Table : 9-6. Continued

İller Provinces	Yıl Year	Poliklinik muayenesi Out-patients	Laboratuvar muayenesi Laboratory examinations	Küçük cerrahi müdahaleler Small surgical operations	Adli muayeneler Judicial examinations	Adli otopsiler Judicial autopsy	Evlenme muayenesi Marriage examinations
Sinop	1979	42 849	--	633	1 232	84	5 120
	1980	51 709	--	1 053	1 567	84	4 989
	1981	51 582	20	542	1 727	78	5 217
Sivas	1979	106 440	1 365	3 165	3 980	225	6 182
	1980	70 863	440	2 701	3 275	136	5 160
	1981	72 904	1 048	2 527	4 348	168	7 089
Tokat	1979	59 396	352	1 080	3 338	268	4 862
	1980	81 036	1 509	1 837	4 007	397	5 099
	1981	67 791	132	3 028	3 741	247	5 265
Trabzon	1979	92 793	167	2 455	1 384	273	7 555
	1980	89 429	297	1 989	1 497	285	7 097
	1981	117 234	426	2 890	2 557	273	8 900
Tunceli	1979	62 909	296	739	1 046	43	2 122
	1980	64 673	677	779	846	24	1 559
	1981	52 087	234	479	1 020	65	1 822
Urfa	1979	81 076	393	2 486	1 719	192	1 323
	1980	56 072	106	1 011	1 596	216	2 055
	1981	61 641	322	377	1 635	148	2 332
Uşak	1980	40 428	432	141	1 257	48	3 468
	1981	50 170	581	212	1 804	54	3 580
Van	1979	74 842	2	1 109	1 355	94	645
	1980	48 144	--	3 497	1 031	45	731
	1981	32 265	--	981	951	72	715
Yozgat	1979	56 689	912	1 748	2 295	147	5 740
	1980	50 234	615	1 979	1 788	67	4 308
	1981	61 772	401	2 167	1 922	80	5 516
Zonguldak	1980	43 815	232	1 423	2 548	290	3 475
	1981	73 847	308	2 820	3 511	333	7 346

Eğitim Araştırma Sağlık Grup Başkanlıkları

Training and Research Rural Health Districts

Ankara A. Paşa	1979	30 253	172	29	--	--	--
	1980	31 244	876	57	--	--	--
	1981	28 021	518	9	--	--	--

Tablo : 9-6. Devamı

Table : 9-6. Continued

İller Provinces	Yıl Year	Poliklinik muayenesi Out-patients examinations	Laboratuvar muayenesi Laboratory examinations	Küçük cerrahi müdahaleler Small surgical operations	Adli muayeneler Judicial examinations	Adli otopsiler Judicial autopsy	Evlenme muayenesi Marriage examinations
Ankara	1979	34 185	8 368	417	258	24	516
	1980	35 548	9 985	826	325	1	334
	1981	26 325	3 574	91	291	2	215
Çubuk	1979	50 878	14 121	358	58	79	798
	1980	60 800	23 29	397	154	1	454
	1981	51 056	17 31	405	171	—	665
Ankara Etimesgut	1979	—	—	—	—	—	—
	1980	14 810	612	28	—	—	—
Güveren- Hasköy	1980	14 810	612	28	—	—	—
	1981	17 288	8 231	—	—	—	—
Bursa	1979	6 248	—	259	436	8	239
	1980	22 274	85	606	695	17	463
	1981	31 447	2 996	284	605	21	404
Gemlik	1979	18 782	1 393	3 145	784	—	1 297
	1980	25 939	1 535	3 708	367	6	1 367
	1981	30 605	1 109	3 707	799	8	1 305
İzmir	1979	18 782	1 393	3 145	784	—	1 297
	1980	25 939	1 535	3 708	367	6	1 367
	1981	30 605	1 109	3 707	799	8	1 305
Torbah- Selçuk	1979	18 782	1 393	3 145	784	—	1 297
	1980	25 939	1 535	3 708	367	6	1 367
	1981	30 605	1 109	3 707	799	8	1 305
İstanbul	1979	38 445	1 062	749	907	66	1 609
	1980	44 597	207	955	1 259	47	1 988
	1981	43 669	3 409	522	1 051	12	1 876
Silivri- Çatalca	1979	6 124	6	99	47	—	40
	1980	18 440	18	192	118	—	251
	1981	20 986	2 479	170	179	—	57
İstanbul Avcılar	1979	6 124	6	99	47	—	40
	1980	18 440	18	192	118	—	251
	1981	20 986	2 479	170	179	—	57
Bilecik	1979	6 124	6	99	47	—	40
	1980	18 440	18	192	118	—	251
	1981	20 986	2 479	170	179	—	57
Büzüyük	1979	6 124	6	99	47	—	40
	1980	18 440	18	192	118	—	251
	1981	20 986	2 479	170	179	—	57
İzmir - Bornova	1979	6 124	6	99	47	—	40
	1980	18 440	18	192	118	—	251
	1981	20 986	2 479	170	179	—	57
Samsun Tekkeköy	1979	6 124	6	99	47	—	40
	1980	18 440	18	192	118	—	251
	1981	20 986	2 479	170	179	—	57
Adana - Karataş	1979	6 124	6	99	47	—	40
	1980	18 440	18	192	118	—	251
	1981	20 986	2 479	170	179	—	57
Sivas	1979	6 124	6	99	47	—	40
	1980	18 440	18	192	118	—	251
	1981	20 986	2 479	170	179	—	57
Kayseri	1979	6 124	6	99	47	—	40
	1980	18 440	18	192	118	—	251
	1981	20 986	2 479	170	179	—	57
Erzurum Atatürk Üniversitesi	1979	6 124	6	99	47	—	40
	1980	18 440	18	192	118	—	251
	1981	20 986	2 479	170	179	—	57
Nevşehir Gülşehir	1979	6 124	6	99	47	—	40
	1980	18 440	18	192	118	—	251
	1981	20 986	2 479	170	179	—	57
Ankara Gölbaşı	1979	6 124	6	99	47	—	40
	1980	18 440	18	192	118	—	251
	1981	20 986	2 479	170	179	—	57

10. ULUSLARARASI BÖLÜM

10. INTERNATIONAL SECTION

Tablo : 10-1. Demografik göstergeler, 1982

Table : 10-1. Demographic characteristics, 1982

Ülkenin Adı Country	Tahmini Nüfus (Milyon) Population Estimated (Millions) 1973	Doğum Oranı Birth Rate ‰	Ölüm Oranı Death Rate ‰	Yıllık Nüfus Artış Oranı Annual Rate of Population Growth ‰	Bebek Ölüm Oranı Infant Mortality Rate ‰	Nüfusun Bir Misli Arttığı Yıl Sayısı Number of Years to Double Population	Doğuşta Yaşam Ümidi (Yıl) Life Expectancy at Birth	Nüfus Başına Mİlî Gelir National income per person (US \$) 1980
DÜNYA - WORLD	4.585.0	29	11	1.7	85	40	60	2 620
ABD - USA	232.0	16	9	0.7	11.8	96	74	11 360
Almanya (Batı) - West Germany	61.7	10	12	-0.2	12.6	—	72	13 590
Arjantin - Argentina	28.6	25	9	1.6	45	43	69	2 390
Brezilya - Brazil	127.7	32	9	2.4	77	35	62	1 830
Bulgaristan - Bulgaria	8.9	14	11	0.4	19.9	192	72	4 150
Cezayir - Algeria	20.1	46	14	3.2	113	22	56	1 920
Endonezya - Indonesia	151.3	34	16	1.7	93	40	48	420
Finlandiya - Finland	4.8	13	9	0.4	7.7	187	73	9 720
Fransa - France	54.2	15	10	0.5	10.0	147	74	11 730
İngiltere / England	56.1	14	12	0.2	11.8	462	73	7 920
İrak - Iraq	14.0	47	13	3.4	78	20	55	3 020
İran - Iran	41.2	44	14	3.1	108	22	58	...
İspanya - Spain	37.9	15	8	0.7	11.1	94	73	5 350
İsrail - Israel	3.5	47	10	3.6	14.1	19	73	4 500
İsveç - Sweden	8.3	12	11	0.1	6.7	990	75	13 520
İtalya - Italy	57.4	11	10	0.2	14.3	462	73	6 480
Japonya - Japan	118.6	14	6	0.8	7.4	94	76	9 890
Macaristan - Hungary	10.7	14	14	0.0	23.1	—	70	4 180
Mısır - Egypt	44.8	43	12	3.1	103	22	55	530
Pakistan - Pakistan	93.0	44	16	2.8	126	25	51	300
Sovyetler Birliği - USSR	270.0	18	10	0.8	36	88	69	4 550
Suriye - Syrian	9.7	46	9	3.8	62	18	64	1 340
Türkiye - Turkey	47.7	33	10	2.2	123	31	60	1 460
Yugoslavya - Yugoslavia	22.6	17	9	0.8	32.8	87	69	2 620
Yunanistan - Greece	9.8	16	9	0.7	18.7	96	73	4 520

Kaynak : Washington Nüfus Referans Bürosu'nun 1982 Yılı Dünya Nüfus Veri Tablosundan alınmıştır.

Source : 1982 World Population Date Sheet - Population Reference Bureau, Inc Washington

Tablo : 10-2. Sağlık personeli

Table : 10.2 Health personnel

Ülkenin Adı Country	Hekim Physicians	Diş Hekimi Dentists	Eczacı Pharmacists	Hemşire Nurses	Hemşire Yardımcısı Asistant Nurses (1)	Ebe Midwies (2)	Sağlık Teknisyenleri Health Technicians (3)
ABD - USA (1974)	338 111	107 320	857 000	1 418 000	4 300	247 945
Almanya (Batı) - West Germany (1974)	120 260	31 538	24 787	171 402	90 627	5 958	53 450
Arjantin - Argentina (1978)	53 634	4 629	668	14 471	25 754	2 905	6 624
Brezilya - Brazil (1972)	59 573	31 664	17 153	24 315	49 827
Bulgaristan - Bugaria (1975)	18 770	3 701	3 055	34 689	7 122	13 068
Cezayir - Algeria (1969)	1 797	222	235	1 532	3 362	537	369
Endonezya - Indonesia (1974)	7 027	1 900	1 664	1 099	13 685	12 165	1 977
Finlandiya - Finland (1975)	6 701	3 254	4 912	22 810	11 201	1 071	3 937
Fransa - France (1975)	77 882	25 272	30 471	190 776	162 506	9 050
İngiltere - Engand (1974)	64 600	14 200	13 626	130 347	1 550 046	18 658	29 439
İrak - Irag (1975)	6 883	698	1 388	3 535	—	1 688	3 172
İran - Iran (1974)	12 890	1 947	3 850	4 947	11 748	2 882	3 125
İspanya - Spain (1975)	55 000	3 446	18 592	29 431	4 220
İsrail - Israel (1973)	9 143	1 789	2 032	663
İsveç - Sweden (1974)	13 260	7 180	3 630	47 800	79 310	620	14 990
İtalya - Italy (1973)	190 166	...	37 689	18 375	5 698
Japonya - Japon	126 822	40 630	74 431	176 051	170 705	26 867	26 592
Macaristan - Hungary (1975)	21 127	2 461	4 289	41 246	18 702	2 208	19 251
Mısır - Egypt (1975)	8 037	2 447	2 405	7 373	5 087	7 423	7 036
Pakistan - Pakistan (1975)	17 929	703	999	6 010	6 352
Sovyetler Birliği-USSR (1975)	733 700	51 600	1 232 000	329 300	218 800
Suriye - Syrian (1974)	2 666	682	1 096	1 161
Türkiye - Turkey (1975)	21 714	5 046	7 002	8 907	5 899	12 975	10 851
Yugoslavya - Yugoslavia (1974)	24 920	4 351	4 190	10 229	36 631	6 073	10 869
Yunanistan - Greece (1975)	18 421	5 930	4 604	10 046	3 224

Kaynak : WHO (1977) Dünya Sağlık İstatistik Yıllığı 1977 Vol. III. Source : WHO (1977) World Health Statistics Annual 1977, Vol. III.

- 1 — Hemşire Yardımcısı : Pratik hemşirelik personeli ile yardımcı hemşireleri kapsar. — Assistant Nurses : Asistant nurses, nursing auxiliaries and practical nursing personnel are included.
- 2 — Ebe : Ebe, ebe yardımcısı ve köy ebelerini kapsar. 2 — Midwies: Midwies, auxiliariy midwies and rural midwies are included.
- 3 — Sağlık Teknisyenleri Sağlık memuru, çevre lığı teknisyeni, eczacı, laboratuvar, radyoloji, diş ve kardiyoloji teknisyenlerini kapsar. 3 — Health Technicians : Health officers, sanitarians and pharmaceutical, laboratory, radiological, dental and cardiology technicians are included.

Tablo : 10-3. Yataklı Tedavi Kurumları

Table : 10-3. Hospital Establishments

Ülkenin Adı Country	Toplam Hastaneler Total Hospitals		GENEL HASTANELER General Hospitals		ÖZEL DAL HASTANELERİ Specialized Hospitals		YEREL VEYA KIRSAL HASTANELER Local or Rural Hospitals	
	Sayı Number	Yatak Beds	Sayı Number	Yatak Beds	Sayı Number	Yatak Beds	Sayı Number	Yatak Neds
	ABD - USA (1975)	7 234	1 365 826	6 322	1 073 167	912	292 459	—
Almanya (Batı - West Germany (1977)	3 416	722 753	1 581	434 941	1 835	288 012	—	—
Arjantin - Argentina (1969)	2 864	133 847	2 486	96 908	378	36 939	—	—
Brezilya - Brazil (1976)	5 426	445 818
Bulgaristan - Burgaria (1977)	...	76 764
Cezayir - Algeria (1977)	...	45 029
Endonezya - Indonesia (1976)	1 138	82 945	618	41 623	102	12 828	418	28 494
Finlandiya - Finland (1977)	...	72 547
Fransa - France (1976)	3 566	557 992	3 030	429 074	170	115 100	366	13 818
Irak - Iraq (1978)	201	24 717	114	15 159	87	9 558	35	833
İngiltere - Engand (1977)	2 242	385 803	922	173 858	1 320	211 945	—	—
İran - Iran (1974)	535	49 194	441	37 186	94	12 008	—	—
İspanya - Spain (1975)	1 256	192 372	340	94 071	916	98 301	—	—
İsrail - Israel (1977)	83	20 087	37	12 105	46	7 982	—	—
İsveç - Sweden (1974)	720	122 998	95	60 275	625	62 723	31	2 231
İtalya - Italy (1976)	1 931	582 003	1 431	416 633	500	165 370	—	—
Japonya - Japan (1977)	8 470	1 207 003	7 422	968 612	1 048	238 391	—	—
Macaristan - Hungary (1977)	...	93 451
Mısır - Egypt (1976)	1 539	78 994	568	24 969	385	45 707	586	8 318
Pakistan - Pakistan (1977)	695	39 512	472	32 023	48	6 371	175	1 118
Sovyetler Birliği - USSR (1977)	23 700	3 140 000
Suriye - Syrian (1977)	113	3 151	27	4 798	86	3 353	—	—
Türkiye - Turkey (1977)	782	83 189	679	60 118	103	23 071	—	—
Yugoslavya - Yugosavia (1976)	439	129 983	309	90 157	130	39 826	—	—
Yunanistan - Greece (1977)	719	59 117	214	25 683	417	32 721	88	713

Kaynak : WHO (1980) Dünya Sağlık İstatistik Yılığ

Source : WHO 1980 World Health Statistics Annual

Not : Sağlık merkezleri genel hastaneler için de gösterilmiştir.

Note : Medical Centres are included within the general hospitals

DÜZELTME - ERRATA

Sayfa Page	Tablo Table	Kolon Column	Sıra Line	Yanlış Wrong	Doğru Correct
6	1- 4	2	1	2065	20.65
14	2- 3	6	5	12	1.2
16	2- 4	4	33	258	2014
16	2- 4	5	33	2014	258
16	2- 4	8	33	2782	2282
37	3- 7	4	2	1653	2653
41	4- 1	3	13	3409	34095
42	4- 2	5	23	1275	479
42	4- 2	7	16	481150	48150
45	4- 3	1	1	653344	65344
45	4- 3	5	10	4484894	1484894
45	4- 3	7	10	823328	428238
46	4- 4	7	2	373499	737499
47	4- 4	1	2	76650	78650
50	4- 5	7	32	338852	330852
51	4- 5	10	22	10	6
55	4- 6	6	33	20777	20177
55	4- 6	8	33	638	38
56	4- 6	4	12	175	1175
60	4- 7	3	6	145948	141437
61	4- 7	4	22	124639	1246539
61	4- 7	4	33	1127228	1227228
61	4- 7	1	6	11411	6900
61	4- 7	4	19	661696	679696
63	4- 7	1	4	1154	154
63	4- 7	3	4	1081	81
63	4- 7	5	20	727194	772194
71	4- 8	1	17	44	14
73	4- 8	6	2	138	88
82	4- 8	3	3	18263	18268
82	4- 8	6	2	6349	8349
85	4- 8	3	10	1	21
87	4- 8	1	10	702	102
87	4- 8	3	10	643	43
87	4- 8	1	13	452	52
87	4- 8	3	13	438	38
90	4- 8	6	15	—	11100
94	4- 9	6	1	—	623290
98	4- 9	1	7	A 12 b	A 21 b
104	4- 9	4	5	746	683
104	4- 9	4	6	683	746
116	4- 9	1	21	atı	altı
117	4- 9	1	19	657	57
117	4- 9	3	19	628	28
117	4- 9	1	22	443	43
117	4- 9	3	22	434	34
143	4-10	6	11	154728	15728
161	4-11	1	12	55	95
175	4-11	6	2	34852	24852
177	4-11	4	15	390049	392049
181	4-11	1	7	702	102
181	4-11	3	7	643	43
181	4-11	1	10	452	52
181	4-11	3	10	438	38
194	4-13	1	10	Urfa	Trabzon
194	4-13	1	11	Trabzon	Urfa
194	4-13	7	29	1117	10117
194	4-13	8	29	1114	10114
195	4-13	3	16	3	38
202	4-15	Table başlığı	1	Kurmuşlara	Kuruluşlara
203	4-15	3	5	1188114	1189114

Sayfa Page	Tablo Table	Kolon Column	Sıra Line	Yanlış Wrong	Doğru Correct
203	4-15	3	9	420814	520814
203	4-15	4	13	2	—
206	4-16	5	33	—	77
207	4-16	8	33	1	15
211	4-16	Tablo alt yazısı	1	Upits	Units
213	4-17	7	13	3618	24
213	4-17	7	14	4600	24
213	4-17	8	25	5	1639
213	4-17	8	26	2	1084
213	4-17	10	27	—	29
215	4-17	8	25	2071	20122
218	4-17	3	4	10	1706
219	4-17	5	3	951	95
219	4-17	4	25	—	11
219	4-17	5	25	—	16
242	4-20	4	3	4	48
248	5- 1	4	5	9	8
248	5- 1	4	8	45	46
248	5- 1	11	5	27	277
248	5- 1	4	2	2285	2315
250	5- 1	5	15	1	17
250	5- 1	5	16	7	74
250	5- 1	2	20	1981	1980
252	5- 2	6	5	6	5
252	5- 2	6	6	0	9
269	6- 1	2	3	582	587
269	6- 1	2	36	8485	8084
269	6- 1	10	4	1522	522
271	6- 2	4	14	367	267
273	6- 2	4	10	182	282
273	6- 2	14	20	4	44
276	6- 2	5	6	—	4
278	6- 3	7	22	2	4
287	6- 3	7	35	347	747
294	6- 3	4	33	17	7
295	6- 3	5	20	51	56
297	6- 3	2	17	2	23
300	6- 3	5	18	409	439
311	7- 8	3	4	—	39
311	7- 8	4	4	—	000
311	7- 8	5	12	—	1
333	Lütfen yazınız : Please write :			9. Sosyalizasyon Bölgeleri İstatistikleri 9. Statistics of Socialized Areas	
341	9- 2	9	3	243	343
347	9- 3	7	9	1871	871
348	9- 3	2	23	1979	1980
351	9- 3	3	5	2473	2673
355	9- 3	1	12	5914	5911
364	9- 4	5	13	95	55
365	9- 4	6	27	620	680
365	9- 4	6	32	11610	1161
368	9- 5	7	20	786	186
374	9- 6	3	1	270298	2710298
374	9- 6	3	13	31487	29591
374	9- 6	6	1	8,718	87718
376	9- 6	3	8	80012	90012
376	9- 6	7	12	185	85
378	9- 6	1	6	Güveren	Güveren
378	9- 6	4	2	998	9986
378	9- 6	4	3	66	6673
378	9- 6	4	4	141	14121
378	9- 6	4	5	2329	23529
378	9- 6	4	6	1731	17731
378	9- 6	6	13	367	867
383	10- 3	3	2	722753	722953